



**LISTA DE CHEQUEO
ESTRUCTURACIÓN DE PROYECTOS DE VIVIENDA RURAL**

Documentos estructurados y recepcionados para subsidio de Vivienda Rural

LOCALIDAD:	SUBA	ID DEL EXPEDIENTE:	2105058374MV002
VEREDA / C. POBLADO:	CHORRELLLOS	NOMBRE POSTULANTE:	PACHECO DE GARCIA FLOR STELLA
DIRECCIÓN:	CARRERA 135 # 172 - 12 - MZNA 5 CASA 14	DOCUMENTO DE IDENTIDAD:	35499528
CMP:	AAA0141DRSK	TELÉFONO 1:	319242618
MATRÍCULA INMOBILIARIA:	50N2021353	TELÉFONO 2:	3223882527
		CORREO ELECTRÓNICO:	

ITEM	DOCUMENTOS DEL PROYECTO INDIVIDUAL	CHEQUEO		No. Folia	Notas
		SI	NO		
1	Vista Social De Clasificación De Hogar - Caracterización Social	✓		1	
2	Vista Técnica de Clasificación del Hogar o del predio	✓		2	
3	Ferroteo de Registro Fotográfico	✓		3	
4	Ferroteo Planteamiento Y Alisado De La Vivienda - Levantamiento Del Área De Intervención De La Vivienda O Plano De Diseño Vivienda Nueva	✓		4-8	
5	Ferroteo Viabilidad Urbana	✓		9	
5,1	Copia cédula de ciudadanía del solicitante	✓		10	
5,2	Copia cédula de ciudadanía de los integrantes del núcleo familiar (si aplica)	✓		11-13	
5,3	Copia Tarjetas de Identidad (Si aplica)		✓		
5,4	Copia Registro Civil de Nacimiento (Si aplica)		✓		
5,5	Autorización Copropietario (Si aplica)		✓		
5,6	Copia cédula de ciudadanía copropietario (Si aplica)		✓		
5,7	Documentación que soporte el estado civil del solicitante (Si aplica)		✓		
5,8	Copia Escritura pública (Si es propietario)		✓		
5,9	Certificado de Libertad y Tradición (Si es propietario)	✓		14-16	
5,10	Certificado Catastro	✓		17	
5,11	Pago impuestos predial	✓		18	
5,12	Certificado Vecinos del Conflicto (Si aplica)		✓		
5,13	Poderes Comparados (Poseedores)(Si aplica)		✓		
5,14	Sentencia de Prescripción (poseedores) (Si aplica)		✓		
5,15	Declaração Juramentada de Posesión (Poseedores)		✓		
5,16	Copia recibos de servicios públicos	✓		19	
5,17	Otros	✓		20-31	
6	Ferroteo Verificación SIG	✓		32	
7	Ficha General De Predio Y Hogar Viabilizado	✓		33	
OTROS DOCUMENTOS: (SI APLICA)					
	ACTO JURADO VERDADERO	✓		38-39	

OBSERVACIONES:

VISTA TÉCNICA ELABORADA POR EL INGENIERO CIVIL - INMOBILIARIA
 COPIA REGISTRADA - USA SE RESPONDE - DETALLE - VIABILIDAD TÉCNICA



FORMATO VISITA SOCIAL DE CLASIFICACIÓN DE HOGAR
Caracterización Social

Código:

Versión: 1

Vigente desde:

FECHA	AÑO	MES	DÍA
	2024	ABRIL	27

1. INFORMACIÓN DEL PREDIO

LOCALIDAD:	<u>Siba</u>	CHIP:	<u>AAA 0191 DR SK</u>
UPR:	<u>Zona Norte</u>	TELEFONO:	
VEREDA / C. POBLADO	<u>Chavillos</u>	DIRECCION:	<u>CRAISS Nº 12-12 M7 S CALAIA</u>
NOMBRE DEL PREDIO:		MATRICULA INMOBILIARIA:	<u>20213563</u>

2. DATOS BASICOS

ASPIRANTE

2.1 Nombre:	<u>Flore Stella Pacheco de Garcia</u>	Nº CC	<u>33499520</u>	Nacionalidad:	<u>Colombiana</u>
2.2 Correo electrónico de contacto:	<u>Karina Castro122511@gmail.com</u>				
2.3 Estado Civil:	<input type="checkbox"/> Soltero (a) <input type="checkbox"/> Soltero(a) con unión marital de hecho <input type="checkbox"/> Casado(a) con sociedad conyugal vigente <input type="checkbox"/> Casado(a) con sociedad disuelta		Nombre cónyuge/compañero (s): _____		
2.4 Hace cuánto tiempo habita en el predio?	<u>8</u> Años	Nº CC _____		2.5 Relación de Tenencia con el Predio:	
				<input type="checkbox"/> Propietario (a) <input checked="" type="checkbox"/> Poseedor (a) <input type="checkbox"/> Propietario (a) <input type="checkbox"/> Comodatario <input type="checkbox"/> Promotario Comprador	

3. ASPECTOS SOCIALES DEL NÚCLEO FAMILIAR

3.1 Número de integrantes del Núcleo Familiar:	<u>5</u>	3.2 Tipología de familia:		<input type="checkbox"/> Nuclear <input type="checkbox"/> Monoparental <input checked="" type="checkbox"/> Extensa <input type="checkbox"/> Socioeconómica <input type="checkbox"/> Unipersonal <input type="checkbox"/> Pareja sin hijos <input type="checkbox"/> Otra
3.2 Dentro del núcleo familiar hay alguna Mujer cabeza de Familia?	<input type="checkbox"/> SI <input checked="" type="checkbox"/> NO	Quien? () _____		
3.3 Dentro del núcleo familiar se encuentran personas víctimas conflicto armado?	<input type="checkbox"/> SI <input checked="" type="checkbox"/> NO	Número _____		
*Indique que persona del núcleo familiar o si todas son víctimas del conflicto				
3.4 En el núcleo familiar hay alguna persona en condición de discapacidad?	<input type="checkbox"/> SI <input checked="" type="checkbox"/> NO	Tipo de discapacidad () _____		
Parentesco de la persona con discapacidad y el aspirante _____				
3.5 El núcleo familiar y/o algún integrante se reconoce dentro de alguna comunidad étnica?	<input type="checkbox"/> SI <input checked="" type="checkbox"/> NO	A cual población étnica pertenece () _____		

Observaciones:

El estado civil de la señora flor pacheco es viuda
El predio se encuentra con desenglobe pendiente.

*TIPOS DE DISCAPACIDAD:

1. Física 2. Sensorial (Auditiva y visual) 3. Cognitiva 4. psicosocial

*ORIGEN ETNICO:

1. Afrodescendiente (negro, mulato, palenquero) - 2. Indígena - 3. Raizales (Archipiélago de San Andrés y Providencia) - 4. Rom o Gitano - 5. Ninguna

4. ASPECTOS SOCIOECONÓMICOS DEL NÚCLEO FAMILIAR

4.1. La Responsabilidad Económica de la Familia es:	4.4. Ingresos totales Mensuales (Representados en SMLV)		4.5 Egresos totales Mensuales (Representados en SMLV)	
Solo una persona <input type="checkbox"/> Compartida <input checked="" type="checkbox"/>	Menos de 1 SMMLV <input checked="" type="checkbox"/>	Menos de 1 SMMLV <input checked="" type="checkbox"/>	Menos de 1 SMMLV <input checked="" type="checkbox"/>	
4.2. No. de personas que laboran en la familia <u>3</u>	Entre 1-2 SMMLV <input checked="" type="checkbox"/>	Entre 1-2 SMMLV <input type="checkbox"/>	Entre 1-2 SMMLV <input type="checkbox"/>	
4.3. No. de personas que aportan económicamente al sostenimiento de la familia <u>3</u>	Entre 2-4 SMMLV <input type="checkbox"/>	Entre 2-4 SMMLV <input type="checkbox"/>	Entre 2-4 SMMLV <input type="checkbox"/>	



FORMATO VISITA SOCIAL DE CLASIFICACIÓN DE HOGAR
Caracterización Social

5. INTEGRANTES DEL NÚCLEO FAMILIAR

Nombres y apellidos	Sexo	Documento Identidad	Parentesco con el Aspirante	Sexo			Edad	Relación con el núcleo familiar	Nivel de escolaridad	Ingresos Mensuales de 1 SMLMV Entre 1-2 SMLMV Entre 2-4 SMLMV Más de 4 SMLMV	Ocupación	Clasificación SISDEM	Distrito General de Seguridad Social
				F	M	O							
MILSA JAVIER GARCIA	cc	80814882	Hijo	X			32	5	-		3	C	1
Sebastian Castro Garcia	cc	1019134144	Hijo	X			25	3	1-2 SMLMV		2	-	2
Sara Garcia Moreno	cc	1019132157	Esposa Neta	X			23	3	1-2 SMLMV		2	-	2
Harold Gabriel Castro	cc	1031843341	Hijo	X			4	1	-		1	-	2

IDENTIDAD/ ORIENTACION SEXUAL

1. Heterosexual 2. Homosexual 3. Bisexual 4. Lesbianas 5. Transsexual 6. Otro

***NIVEL ESCOLARIDAD:**

1. Preescolar 2. Primaria 3. Secundaria 4. Técnica - Tecnólogo 5. Pregrado 6. Posgrado

***OCUPACION:**

1. Estudiante 2. Empleado 3. Desempleado y/o busca de empleo 4. Hogar 5. Trabajo informal y/o independiente 6. Pensionado y/o Jubilado 7. Sin Ocupación

***SISTEMA DE SEGURIDAD SOCIAL EN SALUD SISSE:**

1. Régimen Subsidiado (sistema) 2. Régimen Contributivo 3. Régimen Especial (fuerzas armadas, policía, Ecopetrol) 4. Sin afiliación

6. CONDICIONES SOCIOAMBIENTALES

6.1 Uso de la Vivienda Residencial <input checked="" type="checkbox"/> Productiva <input type="checkbox"/> Comercial <input type="checkbox"/> Mixta <input type="checkbox"/> 6.2 N° de pisos de la vivienda <u>2</u> 6.3 N° dormitorios tiene la vivienda <u>4</u>	6.4 Servicios Públicos en la vivienda Acueducto <input checked="" type="checkbox"/> Alcantarillado <input checked="" type="checkbox"/> Energía Eléctrica <input checked="" type="checkbox"/> Gas Natural <input type="checkbox"/> Teléfono <input type="checkbox"/> Tv por Cable <input checked="" type="checkbox"/> Internet <input type="checkbox"/>	6.5 Relación con el Entorno Contaminación, malos olores del exterior <input type="checkbox"/> Pocas zonas verdes (parques, jardines) <input type="checkbox"/> Poca limpieza en las calles <input checked="" type="checkbox"/> Delincuencia o vandalismo en la zona <input type="checkbox"/> Ruidos exteriores <input type="checkbox"/>	6.6 Condiciones de saneamiento* Paredes y techos con pelaje <input checked="" type="checkbox"/> Baño, cocina y habitaciones separadas entre sí, paredes y techos sin huecos ni grietas <input type="checkbox"/> Vivienda aseada y ordenada (objetos ubicados acorde al uso y necesidad) <input checked="" type="checkbox"/> Iluminación y ventilación natural <input checked="" type="checkbox"/> Se cuenta con servicio de baño (retrete y/o ducha) <input checked="" type="checkbox"/> Las aguas residuales drenan por canales o tuberías <input checked="" type="checkbox"/>
---	--	--	--

*** IDENTIFICACION DE LAS CONDICIONES SANITARIAS DE LA VIVIENDA**

(Se busca que las familias identifiquen estas condiciones en la vivienda, orientadas por la persona que entrevista)

7. ACEPTACION POSTERIOR

La persona acepta la postulación e intervenciones definidas durante la Visita de Diagnóstico técnico y social SI NO

OBSERVACIONES GENERALES

8. DISEÑAMIENTO

Firma: <u>Florencia Pacheco</u> Nombre del Aspirante: <u>Florencia Pacheco</u> Documento Identidad: <u>cc 35499520 Bogotá</u>	Elaboró: <u>Carolina Torres</u> Fecha: <u>23 Abril 2021</u> Cargo: <u>Psicóloga Terapeuta</u>	Revisó: <u>Carolina Espinosa</u> Fecha: <u>16.06.21</u> Cargo: <u>Psicóloga S.O.</u>
---	---	--

Manifiesto que la información suministrada que aparece en esta declaración es veraz y que se realizó de manera libre y voluntaria con el propósito de proporcionar al Substituto Distrital de Mejoramiento de Vivienda, un parte de su historial de salud de las condiciones establecidas en la siguiente normatividad: ARTÍCULO 483. FRASE DE PROCESAL. Artículo modificado por el artículo 11 de la Ley 590 de 2004. El que por cualquier modo fraudulento induce en error a un servidor público para obtener licencia, resolución o acto administrativo contrario a la ley, incurrirá en prisión de seis (6) a diez (10) años, multa de dieciocho (18) a mil (1.000) salarios mínimos legales mensuales vigentes e inhabilitación para el ejercicio de funciones y funciones públicas de cinco (5) a ocho (8) años.

*Artículo 25. Frase de subvención. La Ley 590 de 2004 levantó el artículo 403A, el cual quedará así:
 El que otorga una subvención, ayuda o subsidio proveniente de recursos públicos mediante cargo sobre las condiciones requeridas para su concesión o otorgando total o parcialmente la verdad, incurrirá en prisión de cinco (5) a nueve (9) años, multa de dieciocho (18) a mil (1.000) salarios mínimos legales mensuales vigentes e inhabilitación para el ejercicio de funciones y funciones públicas de cinco (5) a diez (10) años.

LECTURA, DIFERENCIAMIENTO Y AUTORIZACION DEL NOTA. Leído este acto por el declarante, afirma ante el Substituto Distrital de Salud - SDHS, que se encuentra de acuerdo con el manifiesto en él, el cual se otorga hecho bajo la gravedad del juramento, de conformidad con lo establecido en el artículo 7 del Decreto 019 de 2012.



FORMATO DE VISITA TÉCNICA DE CLASIFICACIÓN DE HOGAR

Priorización de las Intervenciones e identificación de la materialidad del Hogar

Código:
 Versión: 1 Pág. 1 de 1
 Vigente desde:

ID DEL PREDIO: TELÉFONO: FECHA DE VISITA:

LOCALIDAD: <input type="text" value="SUBA"/>	NOMBRE POSTULANTE: <input type="text" value="FLOR STELLA PACHECO GARCÍA"/>
UPR: <input type="text" value="NORTE"/>	TIPO DE DOCUMENTO: <input type="text" value="C.C."/>
VEREDA / C. POBLADO: <input type="text" value="CHORRILLOS SECTOR 2"/>	NUMERO DE DOCUMENTO: <input type="text" value="25429530"/>
NOMBRE DEL PREDIO: <input type="text"/>	CHIP: <input type="text" value="AAA0141DRSK"/>
DIRECCIÓN: <input type="text" value="CRA 135 No 172-12 Manzana 5 Casa 14"/>	MATRICULA INMOBILIARIA: <input type="text" value="20213563"/>

A INFORMACIÓN GENERAL DEL PREDIO

ÁREA CONSTRUIDA: M² ÁREA DEL LOTE: M² No. PISOS:

SERVICIOS PÚBLICOS Energía Eléctrica: Acueducto: Gas Natural: Alcantarillado: Teléfono:

B MATERIALES Y ACABADOS

MATERIALES	Concreto	<input type="text" value="C"/>	ACABADOS	Enchape	<input type="text" value="EN"/>	Esmaltado	<input type="text" value="ES"/>
	Terrazo	<input type="text" value="T"/>		Piso Laminado	<input type="text" value="PL"/>	Alfombra	<input type="text" value="AL"/>

PISOS		MATERIAL				ACABADOS					MATERIAL				ACABADOS			
		1	2	3	OTROS PISOS	1	2	3	OTROS PISOS	Habitaciones	1	2	3	OTROS PISOS	1	2	3	OTROS PISOS
	Áreas comunes	<input type="text" value="C"/>	<input type="text" value="C"/>	<input type="text"/>	<input type="text"/>	<input type="text" value="EN"/>	<input type="text" value="EN"/>	<input type="text"/>	<input type="text"/>	<input type="text" value="C"/>	<input type="text" value="C"/>	<input type="text"/>	<input type="text"/>	<input type="text" value="EN"/>	<input type="text" value="EN"/>	<input type="text"/>	<input type="text"/>	
	Cocina	<input type="text" value="C"/>	<input type="text" value="C"/>	<input type="text"/>	<input type="text"/>	<input type="text" value="EN"/>	<input type="text" value="EN"/>	<input type="text"/>	<input type="text"/>	<input type="text" value="C"/>	<input type="text"/>	<input type="text"/>	<input type="text"/>	<input type="text" value="PL"/>	<input type="text"/>	<input type="text"/>	<input type="text"/>	
Baños	<input type="text" value="C"/>	<input type="text" value="C"/>	<input type="text"/>	<input type="text"/>	<input type="text" value="EN"/>	<input type="text" value="EN"/>	<input type="text"/>	<input type="text"/>	Otros	<input type="text"/>	<input type="text"/>	<input type="text"/>	<input type="text"/>	<input type="text"/>	<input type="text"/>	<input type="text"/>	<input type="text"/>	

MATERIALES	Ladrillo	<input type="text" value="L"/>	Material Prefabricado	<input type="text" value="MP"/>	Obra blanca	<input type="text" value="OB"/>
	Bloque	<input type="text" value="B"/>	Adobe	<input type="text" value="A"/>	Obra gris	<input type="text" value="OG"/>
	Concreto	<input type="text" value="C"/>	Bahareque	<input type="text" value="BH"/>	Obra negra	<input type="text" value="ON"/>
	Madera	<input type="text" value="M"/>	Lamina Zinc	<input type="text" value="LZ"/>		

PISOS		MATERIAL				ACABADOS					MATERIAL				ACABADOS			
		1	2	3	OTROS PISOS	1	2	3	OTROS PISOS	Habitaciones	1	2	3	OTROS PISOS	1	2	3	OTROS PISOS
	Áreas comunes	<input type="text" value="L"/>	<input type="text" value="L"/>	<input type="text"/>	<input type="text"/>	<input type="text" value="OB"/>	<input type="text"/>	<input type="text"/>	<input type="text"/>	<input type="text" value="L"/>	<input type="text" value="L"/>	<input type="text"/>	<input type="text"/>	<input type="text" value="OB"/>	<input type="text" value="OB"/>	<input type="text"/>	<input type="text"/>	
	Cocina	<input type="text" value="L"/>	<input type="text" value="L"/>	<input type="text"/>	<input type="text"/>	<input type="text" value="OB"/>	<input type="text"/>	<input type="text"/>	<input type="text"/>	<input type="text" value="L"/>	<input type="text"/>	<input type="text"/>	<input type="text"/>	<input type="text" value="OB"/>	<input type="text"/>	<input type="text"/>	<input type="text"/>	
Baños	<input type="text" value="L"/>	<input type="text" value="L"/>	<input type="text"/>	<input type="text"/>	<input type="text" value="OB"/>	<input type="text"/>	<input type="text"/>	<input type="text"/>	Otros	<input type="text"/>	<input type="text"/>	<input type="text"/>	<input type="text"/>	<input type="text"/>	<input type="text"/>	<input type="text"/>	<input type="text"/>	

MODALIDAD VIVIENDA NUEVA: MEJORAMIENTO HABITACIONAL: SEGURIDAD ESTRUCTURAL: MEJORAMIENTO DEL ENTORNO:

D PRIORIZACIÓN DE LAS INTERVENCIONES

CARACTERÍSTICAS GENERALES	Piso 1	Piso 2	Piso 3	OTROS PISOS	DESCRIPCIÓN DE LA INTERVENCIÓN
Cubierta	<input checked="" type="checkbox"/>				Cambio de cubierta de patio aprox 30m ² . Presenta filtraciones
Cielo Raso					
Baños					
Cocina					
Patio / Cuarto Ropas		<input checked="" type="checkbox"/>			Cambio de cubierta de patio aprox 30m ² . Presenta filtraciones
Alcobas					
Sala					
Comedor					
Hgl					
Alistado y enchape de pisos					
Enchape escalera					
Terraza					
Instalaciones Hidro-Sanitarias	<input checked="" type="checkbox"/>				Cambio de aparatos sanitarios a ahorradores.
Instalaciones eléctricas					
Fachada	<input checked="" type="checkbox"/>				Papeles y pintura de fachada.
Manejo de residuos sólidos					

E OBSERVACIONES

En general la vivienda se encuentra en buen estado. Se prioriza el cambio de cubierta del patio (aprox 30m²), la instalación de tres puertas faltantes en el segundo piso, ornamento de fachada papeles y pintura, y el cambio de aparatos sanitarios por aparatos ahorradores.

<p>F ELABORÓ:</p> <p style="text-align: center;"><i>Maria Camila Pinzón</i> FIRMA</p> <p>NOMBRE: MARIA CAMILA PINZÓN C. CARGO: CONTRATISTA</p>	<p>REVISÓ:</p> <p style="text-align: center;"><i>Enrique H. Toro V.</i> FIRMA</p> <p>NOMBRE: ENRIQUE H. TORO V. CARGO: CONTRATISTA</p>	<p>CONCEPTO</p> <p>EL PREDIO ES VIALB: SI <input checked="" type="checkbox"/> NO <input type="checkbox"/></p>
---	---	--



FORMATO DE REGISTRO FOTOGRÁFICO

Registro general de cada una de las áreas de la vivienda

Código: _____
 Versión: 1 Pág: 1 de 1
 Vigente desde: _____

3

A NOMBRE DEL POSTULANTE:

UPR: _____ NORTE _____ NOMBRE DEL PREDIO : _____
 LOCALIDAD: _____ SUBA _____ DIRECCIÓN: _____ CRA 135 No 172-12 Manzana 5 Casa 14
 VEREDA: _____ CHORRILLOS SECTOR 2 _____ CHIP: _____ AAA0141DRSK
 DIRECCIÓN : _____ CRA 135 No 172-12 Manzana 5 Casa 14 _____ MATRICULA: _____ 20213503



FACHADA PRINCIPAL



PATIO



BAÑO



SALA - COMEDOR



COMEDOR



ESCALERAS



HABITACION



PISO 2 - PUERTAS



PISO 2 -SALA



CUBIERTA



CUBIERTA PATIO



FECHA DE VISITA

27 4 2021

FORMATO TÉCNICO DIAGNÓSTICO DE HOGAR

Levantamiento del área de intervención de la vivienda

Código

Versión 1

Pág. 1 de 2

Vigente desde:

UPIE: NORTE

LOCALIDAD: SUSA

VEREDA: GORRILLON SECTOR 2

CHP: AAA0141DRSK

MATRICULA INMOBILIARIA: #NM

NOMBRE DEL POSTULANTE: FLOR STELLA PACHECO GARCIA

TIPO DE DOCUMENTO: C.C

NUMERO DE DOCUMENTO: 35489620

DIRECCION: CRA. 135 No. 172-17 Manzana 5 Casa 14

TELEFONO: 3103431168

DIBUJO ARQUITECTÓNICO

PLANTA ARQUITECTÓNICA

Piso 1 Piso 2 Piso 3 Otros Pisos

Indicar el número del piso al que se concierne como área a intervenir

Indicar la escala del dibujo

El plano debe estar realizado con sus implicaciones técnicas

Reservar cada uno de los cuatros áreas

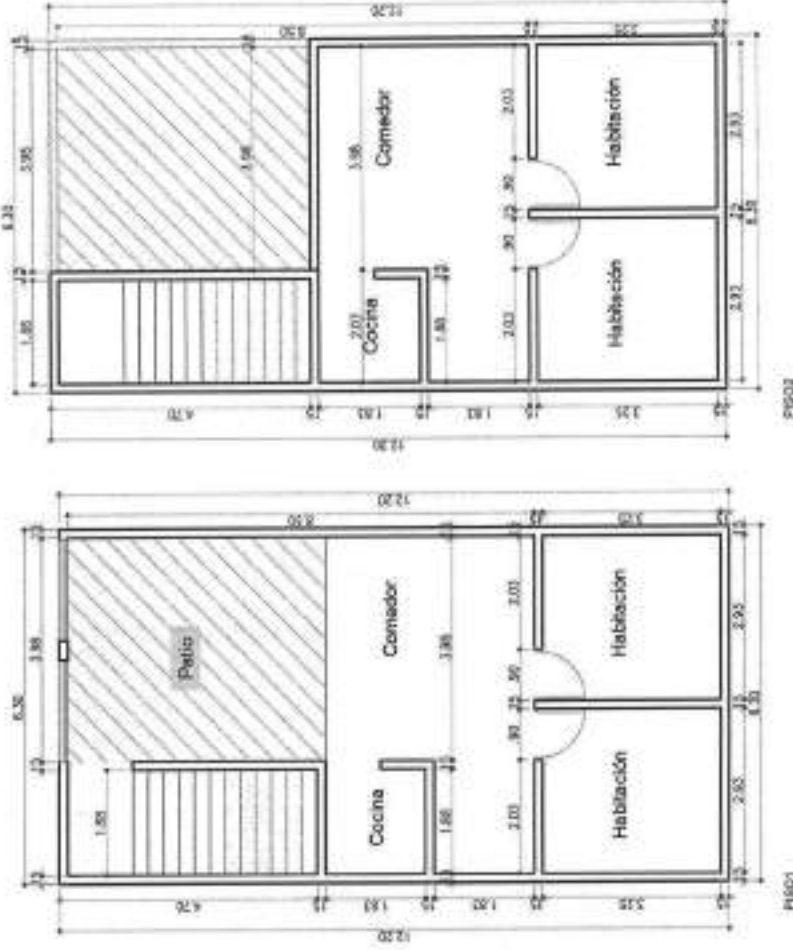



FECHA DE VISITA

27

4

2021

FORMATO TÉCNICO DIAGNÓSTICO DE HOGAR

Levantamiento del área de intervención de la vivienda

Código
Versión 1
Vigente desde:

Pág 1 de 2

CORTE O FACHADA

El plano debe estar escalado con sus respectivos ejes

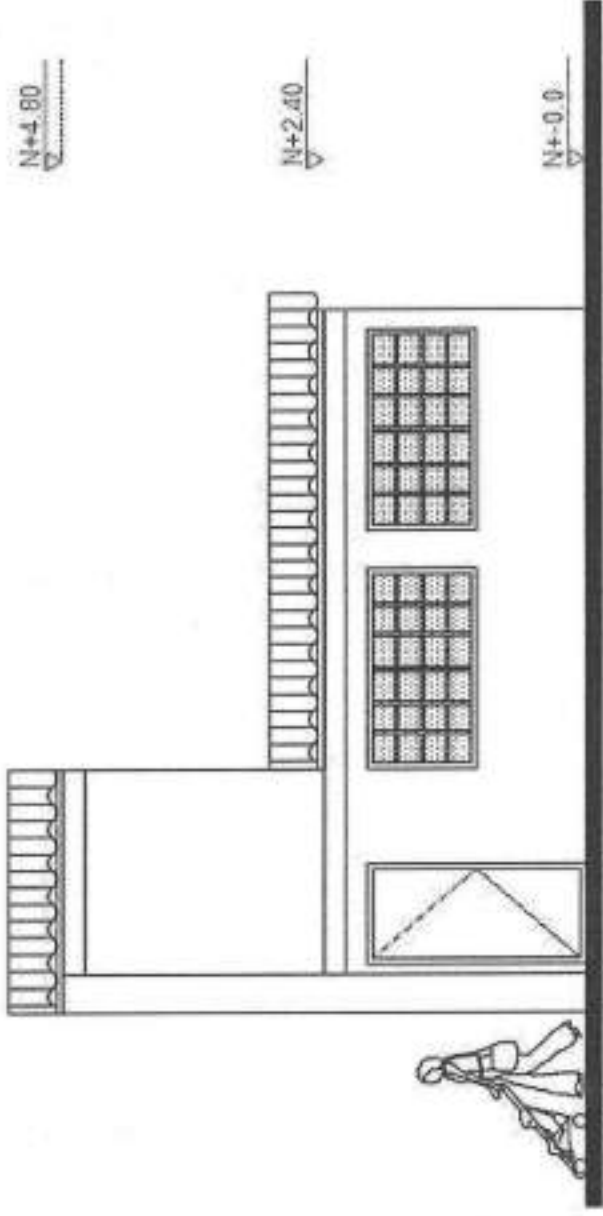

D.O

4



FECHA DE VISITA

27

4

2021

FORMATO TÉCNICO DIAGNÓSTICO DE HOGAR

Levantamiento del área de intervención de la vivienda

Código
Versión 1
Vigente desde:

Pág 1 de 2

C.1 DETALLE AREAS INTERVENIR PLANTA

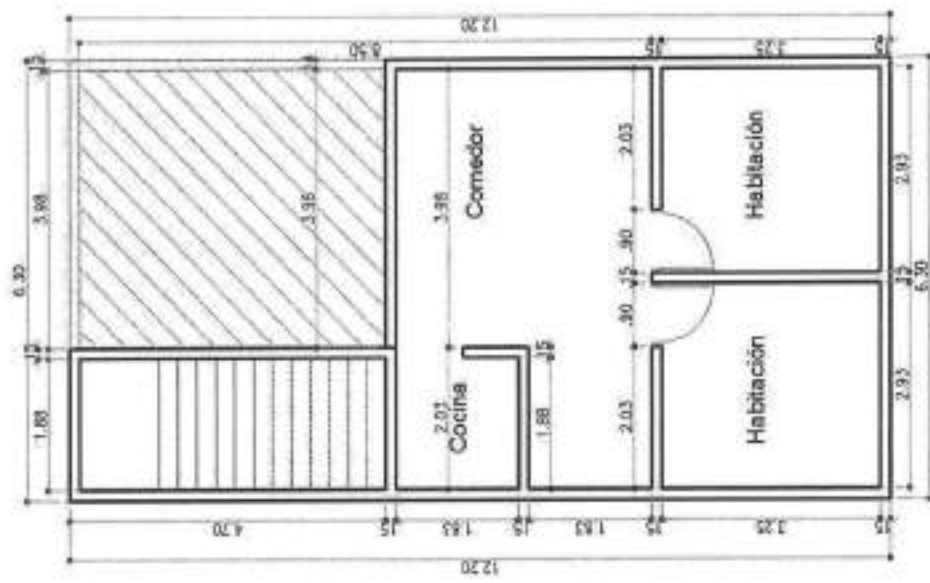

C.2 DETALLE AREAS INTERVENIR CORTE

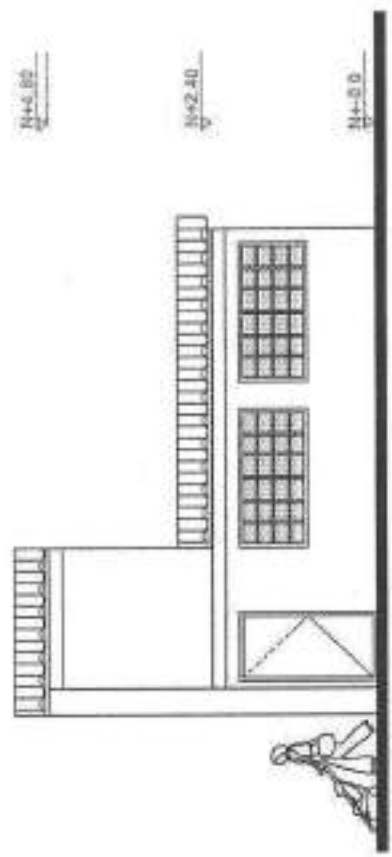

00 00 77



FECHA DE VISITA

AAAA

MM

DD

FORMATO TÉCNICO DIAGNÓSTICO DE HOGAR

Levantamiento del área de intervención de la vivienda

C.1 DETALLE ÁREAS INTERVISOR PLANTA

Indicar en líneas con los que corren la visita
Indicar los cambios
Indicar la escala del dibujo

C.2 DETALLE ÁREAS INTERVISOR CORTE



COMANDO EN JEFE

FECHA DE VISITA

DD MM

AAAA

FORMATO TÉCNICO DIAGNÓSTICO DE HOGAR

Levantamiento del área de intervención de la vivienda

OTRAS AREAS

Large empty rectangular area for technical observations and drawings.

OBSERVACIONES TÉCNICAS DEL DIBUJO

ELABORÓ:

Carolina Pinzón

FRMA

NOMBRE: *Carolina Pinzón*
CARGO: *Arquitecta*

REVISÓ:

[Signature]

FRMA

NOMBRE: *María Fernanda Corral F*
CARGO: *CON REGISTRO SDH - SO*

CONVENCIONES:

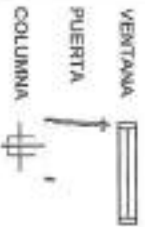

DETALLE ARE

INTERVENIR PLANTA

B

DETALLE AREAS INTERVENIR CORTE

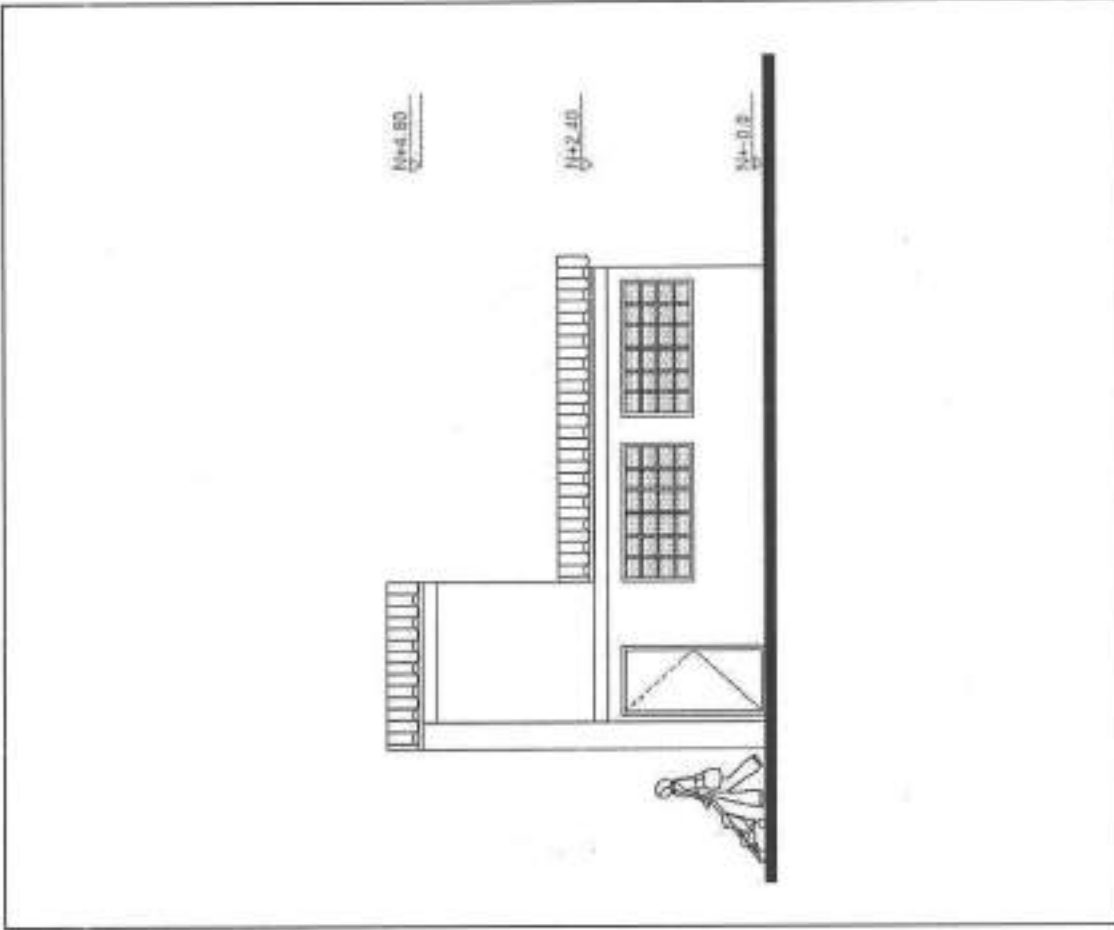
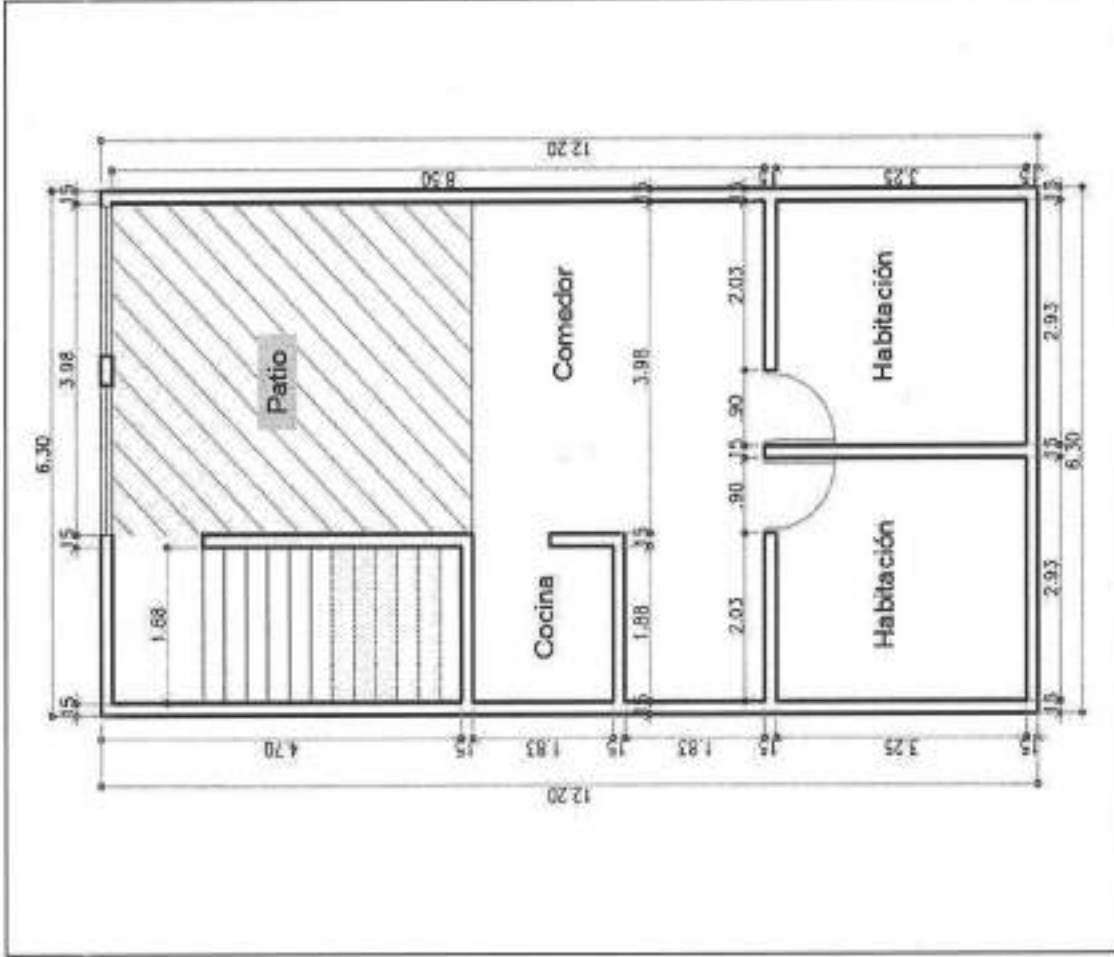

MEJORAMIENTO INTEGRAL RURAL

CHIP: AA00141DRSK
 NOMBRE POSTULANTE: FLOR STELLA PACHECO GARCÍA

NOMBRE DEL PREDIO:
 NÚMERO DE DOCUMENTO: 35-499520

DIRECCIÓN: CMA 135 No. 172-17 Moravia 1 Casa 14
 LOCALIDAD: SUBA

MATRÍCULA: 20213563
 UPR Y VEREDA / C. POBLADO: CHORRILLOS SECTOR 2

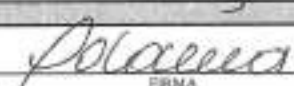
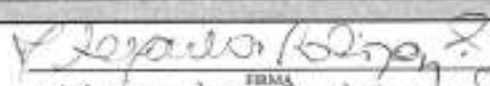
 VIABILIDAD JURÍDICA																																																							
INFORMACIÓN GENERAL																																																							
LOCALIDAD: <input type="text" value="SUBA"/> VEREDA / C. POBLADO: <input type="text" value="CHORRILLOS"/> DIRECCIÓN: <input type="text" value="CARRERA 133 # 172 - 12 - MZNA 3 CASA 14"/> CHP: <input type="text" value="AAA014IDRSK"/> MATRÍCULA INMOBILIARIA: <input type="text" value="502021353"/>	ID DEL EXPEDIENTE: <input type="text" value="210300174MV302"/> NOMBRE POSTULANTE: <input type="text" value="PACHECO DE GARCIA FLOR STELLA"/> DOCUMENTO DE IDENTIDAD: <input type="text" value="3249728"/> TELÉFONO 1: <input type="text" value="3102424618"/> TELÉFONO 2: <input type="text" value="3221882337"/> CORREO ELECTRÓNICO: <input type="text"/>																																																						
INFORMACIÓN POSTULACIÓN																																																							
MODALIDAD MEJORAMIENTO HABITACIONAL <input checked="" type="checkbox"/> VIVIENDA NUEVA <input type="checkbox"/> TENENCIA PROPIETARIO <input checked="" type="checkbox"/> POSEEDOR <input type="checkbox"/> PROMETENTE COMPRADOR <input type="checkbox"/>																																																							
TRADICIÓN																																																							
En el PMU 3102021353 inscripción 3 registro EP 1214 del 26-07-2016 de compraventa mediante la cual se transfirió el derecho real de dominio de GORDELO BAUTISTA FLOR ALBA a MORENO PATARROYI FANY, GARCIA PARACHECO WILSON JAVIER, PACHECO DE GARCIA FLOR STELLA.																																																							
DOCUMENTACIÓN OBJETO DEL PRESENTE ESTUDIO / DOCUMENTACIÓN APORTADA																																																							
PROPIETARIO <table border="1" style="width:100%; border-collapse: collapse;"> <thead> <tr> <th></th> <th style="text-align: center;">SI</th> </tr> </thead> <tbody> <tr><td>Copia cédula de ciudadanía del solicitante</td><td style="text-align: center;"><input checked="" type="checkbox"/></td></tr> <tr><td>Copia cédula de ciudadanía de los integrantes del núcleo familiar</td><td style="text-align: center;"><input checked="" type="checkbox"/></td></tr> <tr><td>Copia Tarjetas de Identidad (Si aplica)</td><td style="text-align: center;"><input type="checkbox"/></td></tr> <tr><td>Copia Registro Civil de Nacimiento (Si aplica)</td><td style="text-align: center;"><input type="checkbox"/></td></tr> <tr><td>Autorización Copropietario (Si aplica)</td><td style="text-align: center;"><input type="checkbox"/></td></tr> <tr><td>Copia cédula de ciudadanía copropietario (Si aplica)</td><td style="text-align: center;"><input type="checkbox"/></td></tr> <tr><td>Documentación que soporte el estado civil del solicitante (Si aplica)</td><td style="text-align: center;"><input type="checkbox"/></td></tr> <tr><td>Copia Escritura pública</td><td style="text-align: center;"><input type="checkbox"/></td></tr> <tr><td>Certificado de Libertad y Tradición</td><td style="text-align: center;"><input type="checkbox"/></td></tr> <tr><td>Certificado Catastro</td><td style="text-align: center;"><input checked="" type="checkbox"/></td></tr> <tr><td>Pago impuesto predial</td><td style="text-align: center;"><input checked="" type="checkbox"/></td></tr> <tr><td>Copia recibos de servicios públicos</td><td style="text-align: center;"><input checked="" type="checkbox"/></td></tr> <tr><td>Otro (s) más (en):</td><td style="text-align: center;"><input type="checkbox"/></td></tr> </tbody> </table>		SI	Copia cédula de ciudadanía del solicitante	<input checked="" type="checkbox"/>	Copia cédula de ciudadanía de los integrantes del núcleo familiar	<input checked="" type="checkbox"/>	Copia Tarjetas de Identidad (Si aplica)	<input type="checkbox"/>	Copia Registro Civil de Nacimiento (Si aplica)	<input type="checkbox"/>	Autorización Copropietario (Si aplica)	<input type="checkbox"/>	Copia cédula de ciudadanía copropietario (Si aplica)	<input type="checkbox"/>	Documentación que soporte el estado civil del solicitante (Si aplica)	<input type="checkbox"/>	Copia Escritura pública	<input type="checkbox"/>	Certificado de Libertad y Tradición	<input type="checkbox"/>	Certificado Catastro	<input checked="" type="checkbox"/>	Pago impuesto predial	<input checked="" type="checkbox"/>	Copia recibos de servicios públicos	<input checked="" type="checkbox"/>	Otro (s) más (en):	<input type="checkbox"/>	POSEEDOR <table border="1" style="width:100%; border-collapse: collapse;"> <thead> <tr> <th></th> <th style="text-align: center;">SI</th> </tr> </thead> <tbody> <tr><td>Copia cédula de ciudadanía del solicitante</td><td style="text-align: center;"><input type="checkbox"/></td></tr> <tr><td>Copia cédula de ciudadanía de los integrantes del núcleo familiar</td><td style="text-align: center;"><input type="checkbox"/></td></tr> <tr><td>Copia Tarjetas de Identidad (Si aplica)</td><td style="text-align: center;"><input type="checkbox"/></td></tr> <tr><td>Copia Registro Civil de Nacimiento (Si aplica)</td><td style="text-align: center;"><input type="checkbox"/></td></tr> <tr><td>Documentación que soporte el estado civil del solicitante (Si aplica)</td><td style="text-align: center;"><input type="checkbox"/></td></tr> <tr><td>Formulario Compraventa (Poseedores - Prometente Compraventa)</td><td style="text-align: center;"><input type="checkbox"/></td></tr> <tr><td>Servencia de Posesión (Si aplica)</td><td style="text-align: center;"><input type="checkbox"/></td></tr> <tr><td>Declaración Juramentada de Posesión (Poseedores)</td><td style="text-align: center;"><input type="checkbox"/></td></tr> <tr><td>Copia recibos de servicios públicos</td><td style="text-align: center;"><input type="checkbox"/></td></tr> <tr><td>Impuestos, contribuciones y/o valorizaciones</td><td style="text-align: center;"><input type="checkbox"/></td></tr> <tr><td>Certificado Catastral</td><td style="text-align: center;"><input type="checkbox"/></td></tr> <tr><td>Otro (s) más (en):</td><td style="text-align: center;"><input type="checkbox"/></td></tr> </tbody> </table>		SI	Copia cédula de ciudadanía del solicitante	<input type="checkbox"/>	Copia cédula de ciudadanía de los integrantes del núcleo familiar	<input type="checkbox"/>	Copia Tarjetas de Identidad (Si aplica)	<input type="checkbox"/>	Copia Registro Civil de Nacimiento (Si aplica)	<input type="checkbox"/>	Documentación que soporte el estado civil del solicitante (Si aplica)	<input type="checkbox"/>	Formulario Compraventa (Poseedores - Prometente Compraventa)	<input type="checkbox"/>	Servencia de Posesión (Si aplica)	<input type="checkbox"/>	Declaración Juramentada de Posesión (Poseedores)	<input type="checkbox"/>	Copia recibos de servicios públicos	<input type="checkbox"/>	Impuestos, contribuciones y/o valorizaciones	<input type="checkbox"/>	Certificado Catastral	<input type="checkbox"/>	Otro (s) más (en):	<input type="checkbox"/>
	SI																																																						
Copia cédula de ciudadanía del solicitante	<input checked="" type="checkbox"/>																																																						
Copia cédula de ciudadanía de los integrantes del núcleo familiar	<input checked="" type="checkbox"/>																																																						
Copia Tarjetas de Identidad (Si aplica)	<input type="checkbox"/>																																																						
Copia Registro Civil de Nacimiento (Si aplica)	<input type="checkbox"/>																																																						
Autorización Copropietario (Si aplica)	<input type="checkbox"/>																																																						
Copia cédula de ciudadanía copropietario (Si aplica)	<input type="checkbox"/>																																																						
Documentación que soporte el estado civil del solicitante (Si aplica)	<input type="checkbox"/>																																																						
Copia Escritura pública	<input type="checkbox"/>																																																						
Certificado de Libertad y Tradición	<input type="checkbox"/>																																																						
Certificado Catastro	<input checked="" type="checkbox"/>																																																						
Pago impuesto predial	<input checked="" type="checkbox"/>																																																						
Copia recibos de servicios públicos	<input checked="" type="checkbox"/>																																																						
Otro (s) más (en):	<input type="checkbox"/>																																																						
	SI																																																						
Copia cédula de ciudadanía del solicitante	<input type="checkbox"/>																																																						
Copia cédula de ciudadanía de los integrantes del núcleo familiar	<input type="checkbox"/>																																																						
Copia Tarjetas de Identidad (Si aplica)	<input type="checkbox"/>																																																						
Copia Registro Civil de Nacimiento (Si aplica)	<input type="checkbox"/>																																																						
Documentación que soporte el estado civil del solicitante (Si aplica)	<input type="checkbox"/>																																																						
Formulario Compraventa (Poseedores - Prometente Compraventa)	<input type="checkbox"/>																																																						
Servencia de Posesión (Si aplica)	<input type="checkbox"/>																																																						
Declaración Juramentada de Posesión (Poseedores)	<input type="checkbox"/>																																																						
Copia recibos de servicios públicos	<input type="checkbox"/>																																																						
Impuestos, contribuciones y/o valorizaciones	<input type="checkbox"/>																																																						
Certificado Catastral	<input type="checkbox"/>																																																						
Otro (s) más (en):	<input type="checkbox"/>																																																						
LIMITACIONES AL DERECHO REAL DEL DOMINIO <table border="1" style="width:100%; border-collapse: collapse;"> <tbody> <tr> <td>Usufructo</td> <td><input type="checkbox"/></td> <td>Embargo</td> <td><input type="checkbox"/></td> </tr> <tr> <td>Paternidad De Familia</td> <td><input type="checkbox"/></td> <td>Comunicación Fiduciaria Civil</td> <td><input type="checkbox"/></td> </tr> <tr> <td>Ajornada A Vivienda Familiar</td> <td><input type="checkbox"/></td> <td>Dísculo</td> <td><input type="checkbox"/></td> </tr> </tbody> </table>	Usufructo	<input type="checkbox"/>	Embargo	<input type="checkbox"/>	Paternidad De Familia	<input type="checkbox"/>	Comunicación Fiduciaria Civil	<input type="checkbox"/>	Ajornada A Vivienda Familiar	<input type="checkbox"/>	Dísculo	<input type="checkbox"/>	COMPROBACIÓN DOBLE PROPIEDAD El aspirante a algún integrante del núcleo familiar con propietarios/poseedores de una vivienda adicional diferente al de la postulación: SI <input type="checkbox"/> NO <input checked="" type="checkbox"/>																																										
Usufructo	<input type="checkbox"/>	Embargo	<input type="checkbox"/>																																																				
Paternidad De Familia	<input type="checkbox"/>	Comunicación Fiduciaria Civil	<input type="checkbox"/>																																																				
Ajornada A Vivienda Familiar	<input type="checkbox"/>	Dísculo	<input type="checkbox"/>																																																				
OBSERVACIONES Y RECOMENDACIONES JURÍDICAS																																																							
Titulada en cuenta el embargo registrado en el PMU 3102021353 inscripción 4, NO se vióla jurídicamente de conformidad con lo establecido en el Decreto Decreto 145 del 2021 modificaciones 586 y 770 del 2021.																																																							
CONCEPTO DE VIABILIDAD JURÍDICA																																																							
Una vez clasificada, evaluada y validada la información del predio el resultado de la viabilidad jurídica para las intervenciones de vivienda rural en la modalidad aplicada en el presente formato es:																																																							
<input checked="" type="checkbox"/> VIABLE	<input type="checkbox"/> NO VIABLE																																																						
FUENTES																																																							
DILIGENCIAMIENTO																																																							
ELABORÓ: <div style="text-align: center; margin-top: 20px;">  FIRMA NOMBRE: <input type="text" value="IDANIA RAQUEL DONADO MEDINA"/> CARGO: <input type="text" value="ABOGADA CONSTATISTA"/> FECHA CONCEPTO: <input type="text" value="23/07/2022"/> T.P.Nº: <input type="text" value="181548 del C. S de la J."/> </div>	REVISÓ: <div style="text-align: center; margin-top: 20px;">  FIRMA NOMBRE: <input type="text" value="ALEJANDRO RODRIGUEZ"/> CARGO: <input type="text" value="ABOGADO CONSTATISTA"/> </div>																																																						

REPUBLICA DE COLOMBIA
 IDENTIFICACION PERSONAL
 Cedula de Ciudadania

NUMERO: 35.499.520
 PACHECO De GARCIA
 APELLIDO
 FLOR STELLA
 NOMBRE

Flor Stella Pacheco



FECHA DE NACIMIENTO: 15-ENE-1955
 BOGOTA D.C.
 (CUNDINAMARCA)
 LUGAR DE NACIMIENTO
 1.54 A+ F
 ESTATURA G.S. SEXO
 13-AGO-1980 BOGOTA D.C.
 FECHA Y LUGAR DE EXPEDICION

REGISTRO NACIONAL



A-1500150-00370520-F-0636408020-2013-000 00096780004 1 1971792048

000

Flor Stella Pacheco

Sector 2

Marcara 5

Casa 19

REPUBLICA DE COLOMBIA
IDENTIFICACION PERSONAL
CÉDULA DE CIUDADANIA

NUMERO 80.814.882
GARCIA PACHECO
APELLIDOS
WILSON JAVIER
NOMBRES



FECHA



FECHA DE NACIMIENTO 22-MAR-1984
BOGOTA D.C.
(CUNDINAMARCA)
LUGAR DE NACIMIENTO
1.65 O+ M
ESTATURA G.S. RH SEXO
08-ABR-2002 BOGOTA D.C.
FECHA Y LUGAR DE EMISION



REGISTRO NACIONAL

4-1508150-00170869-M-8090814882-20120420 8028647544 1 148178282

Documento adjunto 25 junio 20



Flor Stella Pacheco

Sección 2

Manzana 5

Casa 14

REPUBLICA DE COLOMBIA
IDENTIFICACION PERSONAL
CEDULA DE CIUDADANIA

NUMERO 1.019.134.144

CASTRO GARCIA

APELLIDOS

KEVIN SEBASTIAN

NOMBRES

[Handwritten Signature]
FIRMA



INDICE DERECHO

FECHA DE NACIMIENTO 11-OCT-1997

BOGOTA D.C.
(CUNDINAMARCA)

LUGAR DE NACIMIENTO

1.74

ESTATURA

A+

G.S. RH

M

SEXO

14-OCT-2015 BOGOTA D.C.

FECHA Y LUGAR DE EXPEDICION

[Handwritten Signature]
REGISTRADOR NACIONAL
CARLOS ADEL GONZALEZ TORRES



P-1500150-00758089-M-1010134144-20151028

0047182802A 1

40386642

Documento adjunto 28 junio 2024

Flore Stella Pacheco
Sector 2
Manzana 5
Casa 14

REPUBLICA DE COLOMBIA
IDENTIFICACION PERSONAL
CEDULA DE CIUDADANIA

NUMERO 1.019.137.197
GARCIA MORENO

APELLIDOS
SARA ALEJANDRA

NOMBRES
Sara Garcia



FECHA DE NACIMIENTO 25-ENE-1988

BOGOTA D.C
(CUNDINAMARCA)

LUGAR DE NACIMIENTO

1.55 O+ F
ESTATURA G.S. RH SEXO

01-FEB-2016 BOGOTA D.C.
FECHA Y LUGAR DE EXPEDICION

3215091799

REGISTRO NACIONAL

REGISTRO NACIONAL

P-1508150-02792148 F-1019137197-00180223 0048520421A 1 46411942

Documento adjunto 25
Junio 2021



OFICINA DE REGISTRO DE INSTRUMENTOS PUBLICOS DE BOGOTA ZONA NORTE
CERTIFICADO DE TRADICION
MATRICULA INMOBILIARIA

Certificado generado con el Pin No: 210215542639365361

Nro Matrícula: 50N-20213563

Página 1 TURNO: 2021-75514

Impreso el 15 de Febrero de 2021 a las 12:21:51 PM

**"ESTE CERTIFICADO REFLEJA LA SITUACION JURIDICA DEL INMUEBLE
HASTA LA FECHA Y HORA DE SU EXPEDICION"**

No tiene validez sin la firma del registrador en la última página

CIRCULO REGISTRAL: 50N - BOGOTA ZONA NORTE DEPTO: BOGOTA D.C. MUNICIPIO: SUBA VEREDA: SUBA
FECHA APERTURA: 21-02-1995 RADICACIÓN: 1995-11039 CON: AUTO DE: 21-02-1995
CODIGO CATASTRAL: AAA0141DRSKCOD CATASTRAL ANT: SIN INFORMACION
NUPRE:

ESTADO DEL FOLIO: **ACTIVO**

DESCRIPCION: CABIDA Y LINDEROS

Contenidos en AUTO Nro -- de fecha 13-01-95 en JUZGADO 16 DE FAMILIA de SANTAFE DE BOGOTA LOTE NUMERO CUATRO (4) con area de 283.20M2 (SEGUN DECRETO 1711 DE JULIO 6/84).

EA Y COEFICIENTE

AREA DE TERRENO: HECTAREAS: METROS: CENTIMETROS:
AREA PRIVADA METROS: CENTIMETROS: - AREA METROS: CENTIMETROS:
COEFICIENTE: %

COMPLEMENTACION:

LUQUE VDA. DE GIRALDO MARIA ELENA ADQUIRIO POR ADJUDICACION SUCESION DE GIRALDO TORRES INDALECIO POR AUTO DEL 13-1-95 JUZGADO 16 DE FAMILIA. ESTE EN DIVISION MATERIAL DE GIRALDO TORRES INDALECIO, ANTONIA, VICTORIANO FIDEL, MARIA TORRES DE GIRALDO, ANANIAS, MARIA DEL CARMEN, MARIA EMMA, INDALECIO POR SENTENCIA DEL 1-1-01 (SIC) JUZGADO CIVIL MUNICIPAL DE SUBA. RADICADO EL 15-12-1943 AL FOLIO 2013351.-

DIRECCION DEL INMUEBLE

Tipo Predio: SIN INFORMACION
3) SIN DIR. LT 4 PT LA CONEJERA ALE TUNA RURAL (DIRECCION CATASTRAL)
2) LT 4 PT LA CONEJERA ALE TUNA RURAL (DIRECCION CATASTRAL)
1) SIN DIRECCION LOTE # 4

DETERMINACION DEL INMUEBLE:

DESTINACION ECONOMICA:

MATRICULA ABIERTA CON BASE EN LA(S) SIGUIENTE(S) (En caso de integración y otros)

50N - 20133151

ANOTACION: Nro 001 Fecha: 17-02-1995 Radicación: 1995-11039

Doc: AUTO - del 13-01-1995 JUZGADO 16 DE FAMILIA de SANTAFE DE BOGOTA

VALOR ACTO: \$

ESPECIFICACION: : 160 DIVISION MATERIAL

PERSONAS QUE INTERVIENEN EN EL ACTO (X-Titular de derecho real de dominio, I-Titular de dominio incompleto)

DE: GIRALDO LUQUE ANSELMO

DE: GIRALDO LUQUE BEATRIZ

DE: GIRALDO LUQUE INDALECIO

DE: GIRALDO LUQUE LEONOR

DE: GIRALDO LUQUE TIBERIO

DE: LUQUE VIUDA DE GIRALDO MARIA ELENA



OFICINA DE REGISTRO DE INSTRUMENTOS PUBLICOS DE BOGOTA ZONA NORTE
CERTIFICADO DE TRADICION
MATRICULA INMOBILIARIA

Certificado generado con el Pin No: 210215542639365361

Nro Matrícula: 50N-20213563

Página 2 TURNO: 2021-75514

Impreso el 15 de Febrero de 2021 a las 12:21:51 PM

**"ESTE CERTIFICADO REFLEJA LA SITUACION JURIDICA DEL INMUEBLE
HASTA LA FECHA Y HORA DE SU EXPEDICION"**

No tiene validez sin la firma del registrador en la última página

A: GIRALDO LUQUE ANSELMO

X LOTE NUMERO

CUATRO (4)

ANOTACION: Nro 002 Fecha: 08-04-2011 Radicación: 2011-27588

Doc: ESCRITURA 182 del 11-02-2011 NOTARIA 59 de BOGOTA D.C.

VALOR ACTO: \$8,000,000

(2)

ESPECIFICACION: COMPRAVENTA: 0125 COMPRAVENTA

PERSONAS QUE INTERVIENEN EN EL ACTO (X-Titular de derecho real de dominio, I-Titular de dominio Incompleto)

DE: GIRALDO LUQUE ANSELMO

CC# 395852

* GORDILLO BAUTISTA FLOR ALBA

CC# 24161991 X

ANOTACION: Nro 003 Fecha: 23-09-2013 Radicación: 2013-72193

Doc: ESCRITURA 1214 del 26-07-2013 NOTARIA CINCUENTA Y NUEVE de BOGOTA D. C.

VALOR ACTO: \$8,500,000

(3) ✓

ESPECIFICACION: COMPRAVENTA: 0125 COMPRAVENTA

PERSONAS QUE INTERVIENEN EN EL ACTO (X-Titular de derecho real de dominio, I-Titular de dominio Incompleto)

DE: GORDILLO BAUTISTA FLOR ALBA

CC# 24161991

A: GARCIA PACHECO WILSON JAVIER

CC# 80814882 X 33.33%

A: MORENO PATARROYO FANNY

CC# 39812015 X 33.33%

A: PACHECO DE GARCIA FLOR STELLA

CC# 35489520 X 33.33%

ANOTACION: Nro 004 Fecha: 25-09-2017 Radicación: 2017-84224

Doc: OFICIO 7548 del 19-09-2017 OFICINA DE EJECUCION EN ASUNTOS DE FAMILIA DEL CIRCUITO de BOGOTA D. C.

VALOR ACTO: \$

(4)

ESPECIFICACION: EMBARGO DERECHOS DE CUOTA: 0491 EMBARGO DERECHOS DE CUOTA (EQUIVALENTE AL 33.33%-EJEC. DE ALIMENTOS NO.2015-0163)

PERSONAS QUE INTERVIENEN EN EL ACTO (X-Titular de derecho real de dominio, I-Titular de dominio Incompleto)

DE: SIERRA VALLEJO LEIDY MARCELA

CC# 1018424311

A: GARCIA PACHECO WILSON JAVIER

CC# 80814882 X

NRO TOTAL DE ANOTACIONES: "4"

SALVEDADES: (Información Anterior o Corregida)

Anotación Nro: 0

Nro corrección: 1

Radicación: C2010-14452

Fecha: 07-12-2010

SE ACTUALIZA NUMERO CATASTRAL CON EL C.H.I.P., SE INCLUYE DIRECCION ACTUAL, SUMINISTRADA POR LA U.A.E.C.D., SEGUN RES. NO. 0350 DE 24/07/2007 PROFERIDA POR ESA ENTIDAD Y RES. NO. 5388 DE 14/08/2007 EXPEDIDA POR LA S.N.R.

Anotación Nro: 0

Nro corrección: 2

Radicación:

Fecha: 03-02-2019

SE ACTUALIZA NOMENCLATURA Y/O CHIP, CON LOS SUMINISTRADOS POR LA U.A.E.C.D., RES. 2017-115389 PROFERIDA POR ESA ENTIDAD, RES. NO. 5388 DE 14/08/2007 EXPEDIDA POR LA S.N.R.

La validez de este documento podrá verificarse en la página www.snrictendepago.gov.co/certificados/



**OFICINA DE REGISTRO DE INSTRUMENTOS PUBLICOS DE BOGOTA ZONA NORTE
CERTIFICADO DE TRADICION
MATRICULA INMOBILIARIA**

Certificado generado con el Pin No: 210215542639365361

Nro Matrícula: 50N-20213563

Página 3 TURNO: 2021-75514

Impreso el 15 de Febrero de 2021 a las 12:21:51 PM

**"ESTE CERTIFICADO REFLEJA LA SITUACION JURIDICA DEL INMUEBLE
HASTA LA FECHA Y HORA DE SU EXPEDICION"**

No tiene validez sin la firma del registrador en la última página

FIN DE ESTE DOCUMENTO

El interesado debe comunicar al registrador cualquier falla o error en el registro de los documentos

USUARIO: Restech

TURNO: 2021-75514

FECHA: 15-02-2021

EXPEDIDO EN: BOGOTA

El Registrador: AURA ROCIO ESPINOSA SANABRIA



**SUPERINTENDENCIA
DE NOTARIADO
& REGISTRO**
la guarda de la fe pública



ALCALDÍA MAYOR
DE BOGOTÁ D.C.
SECRETARÍA
Unidad Administrativa Especial de
Catastro Distrital

Certificación Catastral

Radicación No. W-586021

Fecha: 10/06/2021

Página: 1 de 1

ESTE CERTIFICADO TIENE VALIDEZ DE ACUERDO A LA LEY 527 de 1999 (Agosto 18)
Directiva Presidencial No.02 del 2000, Ley 962 de 2005 (antirrámites) artículo 6, parágrafo 3.

Información Jurídica

Número Propietario	Nombre y Apellidos	Tipo de Documento	Número de Documento	% de Copropiedad	Calidad de Inscripción
1	FLOR STELLA PACHECO DE GARCIA	C	35499520	33.333333	N
2	FANNY MORENO PATARROYO	C	39812015	33.333333	N
3	WILSON JAVIER GARCIA PACHECO	C	80814882	33.333333	N

Total Propietarios: 3

Documento soporte para inscripción

Tipo	Número:	Fecha	Ciudad	Despacho:	Matrícula Inmobiliaria
6	1214	2013-07-26	BOGOTÁ D.C.	59	050N20213563

Información Física

Dirección oficial (Principal): Es la dirección asignada a la puerta más importante de su predio, en donde se encuentra instalada su placa domiciliaria.

LT 4 PT LA CONEJERA ALE TUNA RURAL - Código Postal: 111161.

Dirección secundaria y/o incluye: "Secundaria" es una puerta adicional en su predio que esta sobre la misma fachada e "Incluye" es aquella que esta sobre una fachada distinta de la dirección oficial.

Dirección(es) anterior(es):

Código de sector catastral:

107106 01 56 000 00000

CHIP: AAA0141DRSK

Número Predial Nal: 110010071110600010056000000000

Destino Catastral: 01 RESIDENCIAL

Ustrato: 2 Tipo de Propiedad: PARTICULAR

Uso: HABITACIONAL MENOR O IGUAL A 3 PISOS NPH

Total área de terreno (m2) Total área de construcción (m2)
284.2 211.7

Información Económica

Años	Valor avalúo catastral	Año de vigencia
0	109,440,000	2021
1	106,252,000	2020
2	108,753,000	2019
3	111,771,000	2018
4	116,791,000	2017
5	114,165,000	2016
6	110,840,000	2015
7	6,903,000	2014
8	6,903,000	2013
9	6,903,000	2012

La inscripción en Catastro no constituye título de dominio, ni sanea los vicios que tenga una titulación o una posesión, Resolución No. 070/2011 del IGAC.

MAYOR INFORMACIÓN: correo electrónico contactenos@catastrobogota.gov.co, Puntos de servicio Super CADE. Atención 2347600 Ext. 7600.

Generada por SECRETARÍA DISTRITAL DE HÁBITAT.

Expedida, a los 10 días del mes de Junio de 2021 por la UNIDAD ADMINISTRATIVA ESPECIAL DE CATASTRO.

LIGIA ELVIRA GONZALEZ MARTINEZ
GERENTE COMERCIAL Y ATENCION AL USUARIO

Para verificar su autenticidad, ingrese a www.catastrobogota.gov.co Catastro en línea opción Verifique certificado y digite el siguiente código: 525E7E181621.

AÑO GRAVABLE
2021



**Declaración de Autoliquidación
Electrónica con Asistencia
Impuesto Predial Unificado**

No. Referencia Recaudo
21019859124
101
Formulario
Número: 2021301010111978820
Código QR
Instrucciones de uso al receptor



A. IDENTIFICACIÓN DEL PREDIO
 1. CHIP AAA0141DRSK 2. DIRECCIÓN LT 4 PT LA CONEJERA ALE TUNA 3. MATRÍCULA INMOBILIARIA 20213563

B. DATOS DEL CONTRIBUYENTE

4. TIPO CC	5. No. IDENTIFICACIÓN 39812015	6. NOMBRES Y APELLIDOS O RAZÓN SOCIAL FANNY MORENO PATARROYO	7. % PROPIEDAD 33	8. CALIDAD PROPIETARIO	9. DIRECCIÓN DE NOTIFICACIÓN LT 4 PT LA CONEJERA ALE TUNA	10. MUNICIPIO BOGOTÁ, D.C. (Bogotá)
------------	--------------------------------	--	-------------------	------------------------	---	-------------------------------------

11. Y OTROS

C. LIQUIDACIÓN PRIVADA

12. ANILLO CATASTRAL 108.440,000	13. DESTINO HACENDARIO 01-RESIDENCIALES URBANOS Y	14. TASA 4	15. % EXENCIÓN 0	16. % EXCLUSIÓN 0
17. VALOR DEL IMPUESTO A CARGO 430,000	18. DESCUENTO POR INCREMENTO DIFERENCIAL 392,000	19. VALOR DEL IMPUESTO AJUSTADO 58,000		

	HASTA 23/06/2021 (dd/mm/aaaa)	HASTA 23/07/2021 (dd/mm/aaaa)		
20. SANCIÓN VS	0	0		
D. SALDO A CARGO				
21. TOTAL SALDO A CARGO HA	58,000	58,000		
E. PAGO				
22. VALOR A PAGAR VP	58,000	58,000		
23. DESCUENTO POR PRONTO PAGO TD	6,000	0		
24. DESCUENTO ADICIONAL DA	0	0		
25. INTERÉS DE MORA IM	0	0		
26. TOTAL A PAGAR TP	52,000	58,000		
F. PAGO ADICIONAL VOLUNTARIO				
Aporte voluntariamente un 10% adicional al	<input type="checkbox"/> SI	<input checked="" type="checkbox"/> NO	Mi aporte debe destinarse al	<input type="checkbox"/>
27. PAGO VOLUNTARIO AV	0	0		
TOTAL CON PAGO VOLUNTARIO TA	52,000	58,000		

SEÑAL AUTOMÁTICA DE TRANSMISIÓN (SAT) [Stamp area]

CONTRIBUYENTE

AÑO GRAVABLE
2021



**Declaración de Autoliquidación
Electrónica con Asistencia
Impuesto Predial Unificado**

No. Referencia Recaudo
21019859124
101
Formulario
Número: 2021301010111978820
Código QR
Instrucciones de uso al receptor



A. IDENTIFICACIÓN DEL PREDIO
 1. CHIP AAA0141DRSK 2. DIRECCIÓN LT 4 PT LA CONEJERA ALE TUNA 3. MATRÍCULA INMOBILIARIA 20213563

B. TOTAL A PAGAR:

HASTA 23/06/2021 (dd/mm/aaaa)	HASTA 23/07/2021 (dd/mm/aaaa)	
4. SIN APORTE VOLUNTARIO 52,000	58,000	5. CON APORTE VOLUNTARIO

FIRMA DEL DECLARANTE:
 FIRMA *Fanny Moreno Patarroyo*
 NOMBRES Y APELLIDOS *Fanny Moreno Patarroyo*
 C.C. C.E. No *39812015 de Fanny Moreno*

D. MARQUE LA FORMA DE PAGO

<input type="checkbox"/> HASTA 23/06/2021 (dd/mm/aaaa)	<input checked="" type="checkbox"/> HASTA 23/07/2021 (dd/mm/aaaa)
--	---

[Barcode 1] [Barcode 2]

SEÑAL AUTOMÁTICA DE TRANSMISIÓN (SAT) [Stamp area]

DIRECCIÓN DE IMPUESTOS DE BOGOTÁ



acueducto
AGUA Y ALCANTARILLADO DE BOGOTÁ

**RECIBO
ACUERDO DE PAGO
ACUEDUCTO**

NIT. 899.899.094-1

Datos del Usuario	
PACHECO DE GARCIA FLOR STELLA KR 135 172 - 12 MZ 5 CA 14	
ESTRATO: 2	CLASE DE USO: Residenciales
UNID. HABIT./FAMILIAS: 001	UNID. NO HABITACIONAL: 000
CUENTA CONTRATO 12530728 <small>Para contactarnos éase en su número</small>	ZONA ZNO1
	CICLO E1
	Nº. REFERENCIA 01976-35127 <small>Paga pagos electrónicos en su número</small>
	ROUTE RUTA E11163
Datos Técnicos	
TARIFA DE	VEGENCIA:
Datos Medidor	TIPO: VOL1010R315
MARCA: ELSTER	DIAMETRO: M
NUMERO: A108 A275021	
Información Adicional	
Nº DE CUOTAS PENDIENTES	1.054.472
SALDO DE CUOTAS FINANCIADAS	0
SALDO DE CUOTAS DE FINANCIACIÓN	0
SALDO INTERESES DE MORSA	0

IMPRESO POR: CPALVAREZ

FECHA DE PAGO OPORTUNO	FEB/25/2021
FECHA LIMITE DE PAGO PARA EVITAR SUSPENSIÓN	FEB/25/2021
TOTAL A PAGAR	
CONCEPTO	VALOR
Cuota de Financiación	215.976
TOTAL A PAGAR FINANCIACION	\$215.976

Para Pagos

Consulte las direcciones para pago llamando a la Acualinea

- BANCOS Y CORPORACIONES (TODAS LAS SUCURSALES)
 - COLPATRIA
 - CITIBANK
 - CORBANCA
 - DAVIVIENDA
 - POPULAR
 - SUDAMERIS
 - HSBC
 - AV VILLAS
 - CAJA SOCIAL
 - HELM BANK
 - BOGOTÁ
 - PICHINCHA
- CAJEROS AUTOMÁTICOS
- PUNTOS DE PAGO REDEBAN MULTICOLOR
- VIA INTERNET
- CADES

Informes, solicitudes, quejas y Reclamos
Acualinea 116



Visite los CADES, los centros de atención y consulte por Internet

- Obtenga copia de su factura
- Presente sus solicitudes, quejas y reclamos

• Ingrese a nuestra página Web:
www.acueducto.com.co
• Digite el número de la cuenta contrato que aparece en su factura y haga click en la opción "Servicios en línea!"

El Acueducto en línea para servir

Documento emitido por el
espirante / 18 Jun 2021

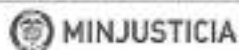

Datos Básicos - Certificado de Tradición y Libertad

Fecha: 05/07/2021

Hora: 07:43 PM

No. Consulta: 250852722

N° Matrícula Inmobiliaria: 50N-20213563

Referencia Catastral: AAA0141DRSK

Departamento: BOGOTA D.C.

Referencia Catastral Anterior:

Municipio: SUBA

Cédula Catastral: AAA0141DRSK

Vereda: SUBA

Nupre:

Dirección Actual del Inmueble: SIN.DIR. LT 4 PT LA CONEJERA ALE TUNA RURAL (DIRECCION CATASTRAL)

Direcciones Anteriores:

LT 4 PT LA CONEJERA ALE TUNA RURAL (DIRECCION CATASTRAL)

SIN DIRECCION LOTE # 4

Determinación:

Destinación económica:

Modalidad:

Fecha de Apertura del Folio: 21/02/1995

Tipo de Instrumento: AUTO

Fecha de Instrumento: 21/02/1995

Estado Folio: ACTIVO

Matrícula(s) Matriz:

50N-20133151

Matrícula(s) Derivada(s):

Tipo de Predio: SIN INFORMACION

Alertas en protección, restitución y formalización

Alertas en protección, restitución y formalización

Alertas comunicaciones, suspensiones y acumulaciones procesales

ORIGEN	DESCRIPCIÓN	FECHA	DOCUMENTO
--------	-------------	-------	-----------

Propietarios

NÚMERO DOCUMENTO	TIPO IDENTIFICACIÓN	NOMBRES-APELLIDOS (RAZÓN SOCIAL)	PARTICIPACIÓN
35499520	CÉDULA CIUDADANÍA	FLOR STELLA PACHECO DE GARCÍA	33.33%
39812015	CÉDULA CIUDADANÍA	FANNY MORENO PATARROYO	33.33%
80814882	CÉDULA CIUDADANÍA	WILSON JAVIER GARCIA PACHECO	33.33%

Complementaciones

LUQUE VDA. DE GIRALDO MARIA ELENA ADQUIRIO POR ADJUDICACION SUCESION DE GIRALDO TORRES INDALECIO POR AUTO DEL 13-1-95 JUZGADO 16 DE FAMILIA. ESTE EN DIVISION MATERIAL DE GIRALDO TORRES INDALECIO, ANTONIA, VICTORIANO FIDEL, MARIA TORRES DE GIRALDO, ANANIAS, MARIA DEL CARMEN, MARIA EMMA, INDALECIO POR SENTENCIA DEL 1-1-01 (SIC) JUZGADO CIVIL MUNICIPAL DE SUBA. RADICADO EL 15-12-1943 AL FOLIO 2013351.-

Cabida y Linderos

Contenidos en AUTO Nro -- de fecha 13-01-95 en JUZGADO 16 DE FAMILIA de SANTAFE DE BOGOTA LOTE NUMERO CUATRO (4) con area de 283.20M2 (SEGUN DECRETO 1711 DE JULIO 6/84).

Linderos Tecnicamente Definidos**Area Y Coeficiente**

Area de terreno Hectareas: Metros: Area Centimetros: Area Privada Metros: Centimetros:

Area Construida Metros: Centimetros: Coeficiente: %

Salvedades

NÚMERO DE ANOTACIÓN	NÚMERO DE CORRECCIÓN	RADICACIÓN DE ANOTACIÓN	FECHA DE SALVEDAD	RADICACIÓN DE SALVEDAD	DESCRIPCIÓN SALVEDAD FOLIO	COMENTARIO SALVEDAD FOLIO
---------------------	----------------------	-------------------------	-------------------	------------------------	----------------------------	---------------------------

SE ACTUALIZA
NUMERO
CATASTRAL CON FI

0	1		07/12/2010	C2010-14452	C.H.I.P., SE INCLUYE DIRECCION ACTUAL, SUMINISTRADA POR LA U.A.E.C.D., SEGUN RES. NO. 0350 DE 24/07/2007 PROFERIDA POR ESA ENTIDAD Y RES. NO. 5386 DE 14/08/2007 EXPEDIDA POR LA S.N.R.
0	2	ICARE-2019	03/02/2019		SE ACTUALIZA NOMENCLATURA Y/O CHIP, CON LOS SUMINISTRADOS POR LA U.A.E.C.D., RES. 2017-115389 PROFERIDA POR ESA ENTIDAD, RES. NO. 5386 DE 14/08/2007 EXPEDIDA POR LA S.N.R.

Trámites en Curso

RADICADO	TIPO	FECHA	ENTIDAD ORIGEN	CIUDAD
----------	------	-------	----------------	--------

IMPORTANTE

Tenga en cuenta que si usted está consultando un predio que ha sido objeto de venta(s) parciales y tiene múltiples propietarios, el resultado de la consulta reflejará únicamente el propietario o los propietarios que intervinieron en la última venta parcial.

En caso de constitución de usufructo el sistema reflejará como propietario a los beneficiarios de dicho acto.

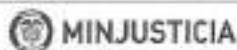

Estado Jurídico del Inmueble

Fecha: 05/07/2021

Hora: 07:44 PM

No. Consulta: 250852875

No. Matricula Inmobiliaria: 50N-20213563

Referencia Catastral: AAA0141DRSK

Alertas en protección, restitución y formalización

Alertas en protección, restitución y formalización

Alertas comunicaciones, suspensiones y acumulaciones procesales

ORIGEN	DESCRIPCIÓN	FECHA	DOCUMENTO
--------	-------------	-------	-----------

Arbol ()

Lista ()

ANOTACION: Nro 1 Fecha: 17-02-1995 Radicación: 1995-11039

Doc: AUTO -- del 1995-01-13 00:00:00 JUZGADO 18 DE FAMILIA de SANTAFE DE BOGOTA VALOR ACTO: \$

ESPECIFICACION: 160 DIVISION MATERIAL

PERSONAS QUE INTERVIENEN EN EL ACTO (X-Titular de derecho real de dominio,I-Titular de dominio incompleto)

DE: LUQUE VIUDA DE GIRALDO MARIA ELENA

DE: GIRALDO LUQUE ANSELMO

DE: GIRALDO LUQUE LEONOR

DE: GIRALDO LUQUE INDALECIO

DE: GIRALDO LUQUE BEATRIZ

DE: GIRALDO LUQUE TIBERIO

A: GIRALDO LUQUE ANSELMO X LOTE NUMERO CUATRO (4)

ANOTACION: Nro 2 Fecha: 08-04-2011 Radicación: 2011-27588

Doc: ESCRITURA 182 del 2011-02-11 00:00:00 NOTARIA 59 de BOGOTA D.C. VALOR ACTO: \$8.000.000

ESPECIFICACION: 0125 COMPRAVENTA (COMPRAVENTA)

PERSONAS QUE INTERVIENEN EN EL ACTO (X-Titular de derecho real de dominio,I-Titular de dominio incompleto)

DE: GIRALDO LUQUE ANSELMO CC 395852

A: GORDILLO BAUTISTA FLOR ALBA CC 24161991 X

ANOTACION: Nro 3 Fecha: 23-09-2013 Radicación: 2013-72193

Doc: ESCRITURA 1214 del 2013-07-26 00:00:00 NOTARIA CINCUENTA Y NUEVE de BOGOTA D. C. VALOR ACTO: \$8.500.000

ESPECIFICACION: 0125 COMPRAVENTA (COMPRAVENTA)

PERSONAS QUE INTERVIENEN EN EL ACTO (X-Titular de derecho real de dominio,I-Titular de dominio incompleto)

DE: GORDILLO BAUTISTA FLOR ALBA CC 24161991

A: PACHECO DE GARCIA FLOR STELLA CC 35499520 X 33.33%

A: MORENO PATARROYO FANNY CC 39812015 X 33.33%

A: GARCIA PACHECO WILSON JAVIER CC 80814882 X 33.33%

ANOTACION: Nro 4 Fecha: 25-09-2017 Radicación: 2017-64224

Doc: OFICIO 7549 del 2017-09-19 00:00:00 OFICINA DE EJECUCION EN ASUNTOS DE FAMILIA DEL CIRCUITO de BOGOTA D. C. VALOR ACTO: \$

ESPECIFICACION: 0491 EMBARGO DERECHOS DE CUOTA (EQUIVALENTE AL 33.33%-EJEC. DE ALIMENTOS NO.2015-0163) (EMBARGO DERECHOS DE CUOTA)

PERSONAS QUE INTERVIENEN EN EL ACTO (X-Titular de derecho real de dominio,I-Titular de dominio incompleto)

DE: SIERRA VALLEJO LEIDY MARCELA CC 1018424311

A: GARCIA PACHECO WILSON JAVIER CC 80814882 X



Estado Jurídico del Inmueble

Fecha: 05/04/2022

Hora: 01:25 PM

No. Consulta: 306546227

No. Matrícula Inmobiliaria: 50N-20213563

Referencia Catastral: AAA0141DRSK

Alertas en protección, restitución y formalización

Alertas en protección, restitución y formalización

Alertas comunicaciones, suspensiones y acumulaciones procesales

ORIGEN	DESCRIPCIÓN	FECHA	DOCUMENTO
--------	-------------	-------	-----------

Arbol ()

Lista ()

ANOTACION: Nro 1 Fecha: 17-02-1995 Radicación: 1995-11039

Doc: AUTO -- del 1995-01-13 00:00:00 JUZGADO 16 DE FAMILIA de SANTAFE DE BOGOTA VALOR ACTO: \$

ESPECIFICACION: 160 DIVISION MATERIAL

PERSONAS QUE INTERVIENEN EN EL ACTO (X-Titular de derecho real de dominio,I-Titular de dominio incompleto)

DE: LUQUE VIUDA DE GIRALDO MARIA ELENA

DE: GIRALDO LUQUE ANSELMO

DE: GIRALDO LUQUE LEONOR

DE: GIRALDO LUQUE INDALECIO

DE: GIRALDO LUQUE BEATRIZ

DE: GIRALDO LUQUE TIBERIO

A: GIRALDO LUQUE ANSELMO X LOTE NUMERO CUATRO (4)

ANOTACION: Nro 2 Fecha: 08-04-2011 Radicación: 2011-27588

Doc: ESCRITURA 182 del 2011-02-11 00:00:00 NOTARIA 59 de BOGOTA D.C. VALOR ACTO: \$8.000.000

ESPECIFICACION: 0125 COMPRAVENTA (COMPRAVENTA)

PERSONAS QUE INTERVIENEN EN EL ACTO (X-Titular de derecho real de dominio,I-Titular de dominio incompleto)

DE: GIRALDO LUQUE ANSELMO CC 395852

A: GORDILLO BAUTISTA FLOR ALBA CC 24161991 X

ANOTACION: Nro 3 Fecha: 23-09-2013 Radicación: 2013-72193

Doc: ESCRITURA 1214 del 2013-07-26 00:00:00 NOTARIA CINCUENTA Y NUEVE de BOGOTA D. C. VALOR ACTO: \$8.500.000

ESPECIFICACION: 0125 COMPRAVENTA (COMPRAVENTA)

PERSONAS QUE INTERVIENEN EN EL ACTO (X-Titular de derecho real de dominio,I-Titular de dominio incompleto)

DE: GORDILLO BAUTISTA FLOR ALBA CC 24161991

A: PACHECO DE GARCIA FLOR STELLA CC 35499520 X 33.33%

A: MORENO PATARROYO FANNY CC 39812015 X 33.33%

A: GARCIA PACHECO WILSON JAVIER CC 80814882 X 33.33%

ANOTACION: Nro 4 Fecha: 25-09-2017 Radicación: 2017-64224

Doc: OFICIO 7549 del 2017-09-19 00:00:00 OFICINA DE EJECUCION EN ASUNTOS DE FAMILIA DEL CIRCUITO de BOGOTA D. C. VALOR ACTO: \$

ESPECIFICACION: 0491 EMBARGO DERECHOS DE CUOTA (EQUIVALENTE AL 33.33%-EJEC. DE ALIMENTOS NO.2015-0163) (EMBARGO DERECHOS DE CUOTA)

PERSONAS QUE INTERVIENEN EN EL ACTO (X-Titular de derecho real de dominio,I-Titular de dominio incompleto)

DE: SIERRA VALLEJO LEIDY MARCELA CC 1018424311

A: GARCIA PACHECO WILSON JAVIER CC 80814882 X

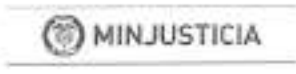

Datos Básicos - Certificado de Tradición y Libertad

Fecha: 05/04/2022 **Hora:** 01:24 PM **No. Consulta:** 306545996
N° Matricula Inmobiliaria: 50N-20213563 **Referencia Catastral:** AAA0141DRSK
Departamento: BOGOTA D.C. **Referencia Catastral Anterior:**
Municipio: SUBA **Cédula Catastral:** AAA0141DRSK
Vereda: SUBA **Nupre:**

Dirección Actual del Inmueble: SIN.DIR. LT 4 PT LA CONEJERA ALE TUNA RURAL (DIRECCION CATASTRAL)

Direcciones Anteriores:
 LT 4 PT LA CONEJERA ALE TUNA RURAL (DIRECCION CATASTRAL)
 SIN DIRECCION LOTE # 4

Determinacion: **Destinacion economica:** **Modalidad:**

Fecha de Apertura del Folio: 21/02/1995 **Tipo de Instrumento:** AUTO

Fecha de Instrumento: 21/02/1995

Estado Folio: ACTIVO

Matricula(s) Matriz:
 50N-20133151

Matricula(s) Derivada(s):

Tipo de Predio: SIN INFORMACION

Alertas en protección, restitución y formalización

Alertas en protección, restitución y formalización

Alertas comunicaciones, suspensiones y acumulaciones procesales

ORIGEN	DESCRIPCIÓN	FECHA	DOCUMENTO
--------	-------------	-------	-----------

Propietarios

NÚMERO DOCUMENTO	TIPO IDENTIFICACIÓN	NOMBRES-APELLIDOS (RAZÓN SOCIAL)	PARTICIPACIÓN
35499520	CÉDULA CIUDADANÍA	FLOR STELLA PACHECO DE GARCIA	33.33%
39812015	CÉDULA CIUDADANÍA	FANNY MORENO PATARROYO	33.33%
80814882	CÉDULA CIUDADANÍA	WILSON JAVIER GARCIA PACHECO	33.33%

Complementaciones

LUQUE VDA. DE GIRALDO MARIA ELENA ADQUIRIO POR ADJUDICACION SUCESION DE GIRALDO TORRES INDALECIO POR AUTO DEL 13-1-95 JUZGADO 16 DE FAMILIA. ESTE EN DIVISION MATERIAL DE GIRALDO TORRES INDALECIO, ANTONIA, VICTORIANO FIDEL, MARIA TORRES DE GIRALDO, ANANIAS, MARIA DEL CARMEN, MARIA EMMA, INDALECIO POR SENTENCIA DEL 1-1-01 (SIC) JUZGADO CIVIL MUNICIPAL DE SUBA. RADICADO EL 15-12-1943 AL FOLIO 2013351.-

Cabidad y Linderos

Contenidos en AUTO Nro – de fecha 13-01-95 en JUZGADO 16 DE FAMILIA de SANTA FE DE BOGOTA LOTE NUMERO CUATRO (4) con area de 283.20M2 (SEGUN DECRETO 1711 DE JULIO 6/84).

Linderos Tecnicamente Definidos

Area Y Coeficiente

Area de terreno Hectareas: Metros: Area Centimetros: Area Privada Metros: Centimetros:
 Area Construida Metros: Centimetros: Coeficiente: %

Salvedades

NÚMERO DE ANOTACIÓN	NÚMERO DE CORRECCIÓN	RADICACIÓN DE ANOTACIÓN	FECHA DE SALVEDAD	RADICACIÓN DE SALVEDAD	DESCRIPCIÓN SALVEDAD FOLIO	COMENTARIO SALVEDAD FOLIO
0	1		07/12/2010	C2010-14452	SE ACTUALIZA NUMERO CATASTRAL CON EL C.H.I.P., SE INCLUYE DIRECCION ACTUAL, SUMINISTRADA POR LA U.A.E.C.D., SEGUN RES. NO. 0350 DE 24/07/2007 PROFERIDA POR ESA ENTIDAD Y RES. NO. 5386 DE 14/08/2007 EXPEDIDA POR LA S.N.R.	
0	2	ICARE-2019	03/02/2019		SE ACTUALIZA NOMENCLATURA Y/O CHIP, CON LOS SUMINISTRADOS POR LA U.A.E.C.D., RES. 2017-115389 PROFERIDA POR ESA ENTIDAD, RES. NO. 5386 DE 14/08/2007 EXPEDIDA POR LA S.N.R.	

Trámites en Curso

RADICADO	TIPO	FECHA	ENTIDAD ORIGEN	CIUDAD
----------	------	-------	----------------	--------

IMPORTANTE

Tenga en cuenta que si usted está consultando un predio que ha sido objeto de venta(s) parciales y tiene múltiples propietarios, el resultado de la consulta reflejará únicamente el propietario o los propietarios que intervinieron en la última venta parcial.

En caso de constitución de usufructo el sistema reflejará como propietario a los beneficiarios de dicho acto.



Consulta General Datos Del Hogar

Tipo Documento

CC



Documento Ciudadano

35499520

Consultar

El número de documento no se encuentra registrado en SIPIVE

77

24 ABR 2022

29

4:10 p.m. Lun 8 de ago. AA sdv.habitatbogota.gov.co Inicio de sesión SNR -VUR PIVE 89 %

Call Center  En sesión: Leidy Camila Espinosa Sánchez

Consulta General Datos Del Hogar

Tipo Documento

CC

El número de documento no se encuentra registrado en SIPVE





30

Consulta General Datos Del Hogar

Tipo Documento

CC

Documento Ciudadano

1019134144

Consultar

El número de documento no se encuentra registrado en SIPIVE

24 ABR 2022

97



Consulta General Datos Del Hogar

Tipo Documento

CC



Documento Ciudadano

1019137197

Consultar

El número de documento no se encuentra registrado en SIPIVE

24 ABR 2022

77



Usuario/habitat [Salir]

Consultar Goia

Consulta Información Histórica de Cédula

Número Cédula: 35499520

Buscar

[Hay Cambios Cédula](#) |
 [Hay Nuevo Hogar](#) |
 [Hay Inscr. Pogram Oficina](#)

No se encontraron datos en este módulo, por favor consulte los módulos de **MI Casa Ya** y **Semillero de Propietarios**

[Información Básica](#) |
 [Novedades](#) |
 [Cruces / Rechazos](#) |
 [Pagos](#) |
 [Recursos Reposición](#) |
 [Ind. Macroproyectos](#) |
 [Legalizaciones](#)

24 ABR 2022



[Salir]

Usuario habitat

Consultar Guía

Consulta Información Histórica de Cédula

Número Cédula: 80814882

Buscar

Hay Cambios Cédula

Hay Nuevo Hogar

Hay Inscr. Prom. Oferta

No se encontraron datos en este módulo, por favor consulte los módulos de **Mi Casa Ya** y **Semillero de Propietarios**

Ind. Macroproyectos

Legalizaciones

Recursos Reposición

Pagos

Cruces / Rechazos

Novedades

Información Básica

7 4 400K 2022



[Salir]

Usuario: habitant

[Consultar Guía](#)

[Hay Cambios Cédula](#) [Hay Nuevo Hogar](#) [Hay Inscr. Prom. Oferte](#)

Número Cédula: 1019134144

No se encontraron datos en este módulo, por favor consulte los módulos de MI Casa, Ya y Semillero de Propietarios

[Información Básica](#) [Novedades](#) [Cruces / Rechazos](#) [Pagos](#) [Recursos Reposición](#) [Ind. Macroproyectos](#) [Legalizaciones](#)

24 ABR 2022



consultas Por Postulante

Consulta Información Histórica de Cédula

Usuario/habitat [\[Salir\]](#)

[Consultar Gali](#)

Número Cédula: 1019137197

No se encontraron datos en este módulo, por favor consulte los módulos de **Mi Casa Ya** y **Semillero de Propietarios**

24 ABR 2022

Consulta General del Inmueble - Datos Básicos del Inmueble

Consultar	Propietario	Tipo Identificación	Numero de identificación	Dirección del inmueble	Numero de matrícula inmobiliaria	Referencia Catastral	Departamento	Municipio	M
CONSULTAR	FLOR STELLA PACHECO DE GARCIA Total:1 Ver más	CÉDULA CIUDADANÍA	35469520	SIN.DIR. LT 4 PT LA CONEJERA ALE TUNA RURAL (DIRECCION CATASTRAL)	50N- 20213563	AAA0141DRSK	BOGOTÁ D.C.	BOGOTÁ, D.C.	

77



Consulta General del Inmueble - Datos Básicos del Inmueble

Consultar	Propietario	Tipo Identificación	Numero de identificación	Dirección del inmueble	Numero de matrícula inmobiliaria	Referencia Catastral	Departamento	Municipio	N
CONSULTAR	WILSON JAVIER GARCIA PACHECO Total: 1 Ver más	CÉDULA CIUDADANÍA	80814882	SIN.DIR. LT 4 PT LA CONEJERA ALE TUNA RURAL (DIRECCION CATASTRAL)	50N- 20213563	AAA0141DRSK	BOGOTÁ D.C.	BOGOTÁ, D.C.	



38

17

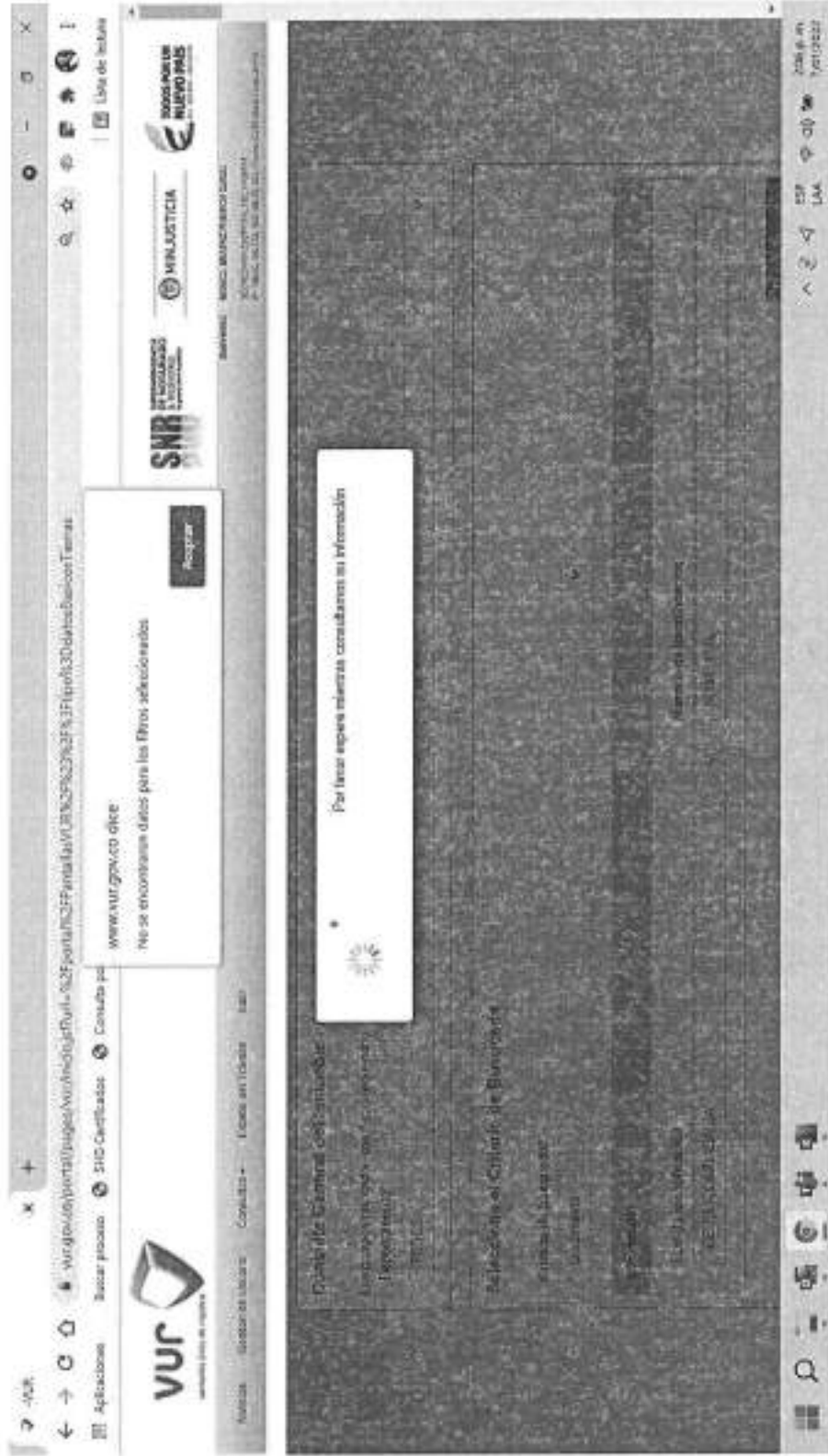

77

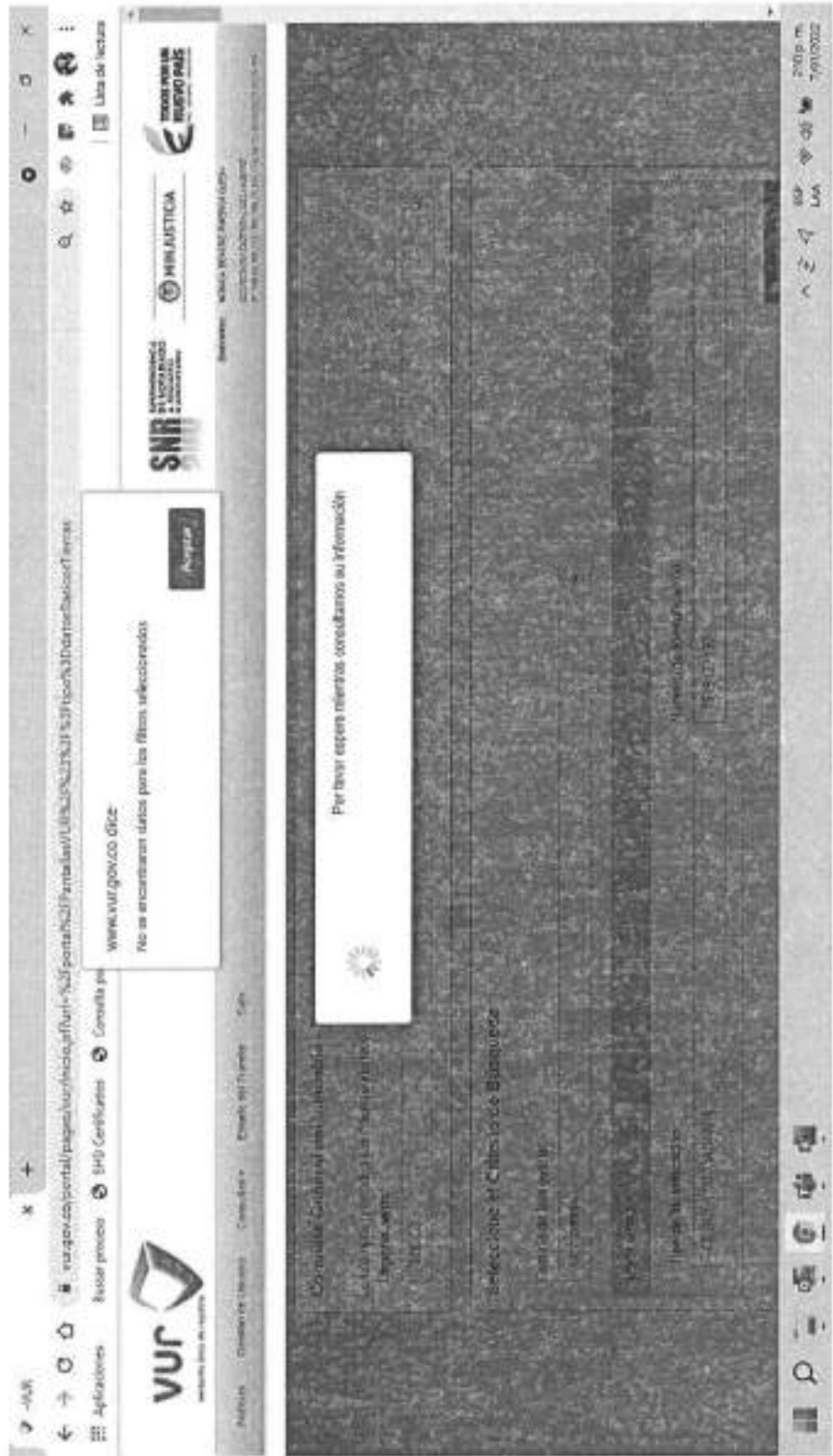

72

LISTADO DE ASISTENCIA PARTICIPACION																		
No.	NOMBRES Y APELLIDOS	DOCUMENTO DE IDENTIDAD	SEXO		LUGAR DE NACIMIENTO	EDAD	TELÉFONO	ORGANIZACIÓN A LA CUAL PERTENECE	CUALIFICACIÓN	BARRO	TIPO DE POBLACIÓN					SE ENCUENTRA INSCRITO EN ALGÚN PROGRAMA DE LA SHT	D MY SINDR HABITARTE	
			H	M							ETNA	DE	VC	CH	B			NO
			LUGAR DE LA ACTIVIDAD:								LOCALIDAD:							
	FECHA: 27	HAS: 04	HA	25021														
1	DANIEL FERNANDO SILVA	85032233	A	X	BOGOTÁ	34	022272	Asociación de Vecinos										
2	ELSA STELLA PÉREZ	352454510	X	X	BOGOTÁ	35	310342	Asociación de Vecinos										
3	FERNY HERNANDEZ	34512015	X	X	BOGOTÁ	35	322724	Asociación de Vecinos										
4																		
5																		
6																		
7																		
8																		
9																		
10																		
11																		
12																		
13																		
14																		
15																		
16																		
17																		
18																		
19																		
20																		

Auténtico e la Secretaría Distrital del Hábitat SHT para el uso de los datos aquí consignados en cumplimiento de la Ley 1861 de 2012 y el Decreto Reglamentario 1377 del 27 de Abril de 2013 y demás normas concordantes.

DELEGADO POR:





SECRETARÍA DEL
HÁBITAT

ALCALDÍA MAYOR DE BOGOTÁ
SECRETARÍA DISTRITAL DEL HÁBITAT
Al Responder Citar la Radicación No.: 2-2021-65115
Fecha: 2021-11-22 19:30 Proceso No.: 835733
Folios: 3
Anexos:
Destinatario: Alcaldía Local de Suba
Dependencia: Subdirección de Operaciones
Clase Doc: Salida Tip Doc: Oficio Salida

Bogotá, D.C.

Doctor
JULIÁN MORENO BARÓN
Alcalde Local de Suba
Cra. 91 #145A-32
Tel. 6620222
Bogotá D.C.

Asunto: Solicitud de información sobre infracción urbanística en predios ubicados en el Centro Poblado Chorrillos de la Jurisdicción de la Localidad de Suba.

Cordial Saludo doctor Moreno,

El Plan Distrital de Desarrollo "Un Nuevo Contrato Social y Ambiental para la Bogotá del siglo XXI", 2020-2024, tiene dentro de sus logros específicos el logro 8: "Aumentar el acceso a vivienda digna, espacio público y equipamientos de la población vulnerable en suelo urbano y rural".

En este orden de ideas, se estableció el programa 19 bajo la siguiente literalidad:

"Vivienda y entornos dignos en el territorio urbano y rural. Superar la baja calidad en el desarrollo de los asentamientos humanos, que está asociada a un déficit en las condiciones del hábitat de la población. Este déficit se encuentra representado en la existencia de precariedades habitacionales asociadas a la vivienda y la informalidad, un entorno urbano y rural que no cumple con estándares que generen bienestar y permitan el adecuado desarrollo del potencial de sus habitantes. Este programa busca realizar las intervenciones encaminadas a mejorar las problemáticas asociadas a la baja calidad de los asentamientos humanos, reducir las dinámicas asociadas al crecimiento de las ocupaciones informales, fortalecer la calidad del espacio público, reducir la permanencia de inequidades y desequilibrios territoriales, así como generar, entre otras, la ejecución de alternativas que incluyan la vivienda colectiva como solución habitacional".

En concordancia con lo anterior, la Secretaría Distrital del Hábitat (SDHT): a) formuló el proyecto No. 7659 "Mejoramiento Integral Rural y de Bordes Urbanos en Bogotá", el cual contempla el mejoramiento y/o construcción de vivienda nueva en el entorno rural de Bogotá; y b) definió la meta

Carrera 13 # 52 - 25
Commutador: 2661600
www.habitatbogota.gov.co

Código Postal: 110231



ALCALDÍA MAYOR
DE BOGOTÁ D.C.

No. 126: *"Diseñar e implementar intervenciones de mejoramiento y/o construcción de vivienda en entorno rural"*.

Bajo este contexto, y con el objetivo de identificar los hogares potenciales para ser beneficiarios del programa de Subsidios de Mejoramiento de la Vivienda Rural, en el Centro Poblado Chorrillos, se adelantaron reuniones con representantes de la Alcaldía Local de Suba a partir del mes octubre de 2020; en las cuales se acordaron tres aspectos principales:

1. Convocar a la comunidad para la socialización, por parte de la Alcaldía Local.
2. Recibir el acompañamiento social para las visitas, por parte de la Alcaldía Local.
3. Trabajar conjuntamente en la identificación de hogares, con el ánimo de conformar 30 expedientes para la Alcaldía Local.

A partir de la socialización realizada con la comunidad, el 12 y 16 de abril de 2021, y ante la manifestación de interés y acogida del programa, durante el mes de mayo de 2021, se realizó el trabajo de campo para recopilar la información de los hogares; y posteriormente, en el mes de junio, se inició la estructuración del proyecto *"Mejoramiento de vivienda rural para el territorio Centro Poblado Chorrillos"*.

Paralelo a esto, desde esta Subdirección se realizó una solicitud, a su Despacho, relacionada con la información de los procesos policivos que se encontraban abiertos en el Centro Poblado Chorrillos. Al respecto, el 21 de abril de 2021 se recibió por correo electrónico una respuesta inicial por parte de la Alcaldía Local a su cargo, en la que se relaciona un listado de 13 predios con direcciones que no coincidían con las visitas programadas hasta esa fecha. Esta información fue complementada el 19 de agosto de 2021 en reunión llevada a cabo en la Dirección de Infraestructura de Alcaldía Local, mediante la cual se realiza una advertencia ante posibles sanciones por procesos administrativos policivos e informa que al parecer existen 155 o más infracciones urbanísticas a predios del Centro Poblado Chorrillos.

A partir de esta situación, el 23 de agosto de 2021 se realizó una mesa de trabajo entre la SDHT y la Alcaldía Local de Suba, con el objetivo de revisar e identificar el paso a seguir teniendo en cuenta los procesos policivos abiertos de los predios en el Centro Poblado (Sector 2 y 3); y en la cual se acordó que la Alcaldía Local de Suba revisaría la coincidencia entre las sanciones y los hogares interesados en los subsidios de mejoramiento de vivienda rural. En ese sentido, el día 1 de octubre, esta Subdirección recibió un correo electrónico de esta misma dependencia en el que la Alcaldía Local informaba que algunos expedientes contaban con un proceso policivo abierto.

Así las cosas, y con el ánimo de garantizar la seguridad jurídica y técnica del proyecto "Mejoramiento de vivienda rural para el territorio Centro Poblado Chorrillos", comedidamente solicito a su Despacho, u ordene a quien corresponda, que se informe y certifique a esta Subdirección, a más tardar el 10 de diciembre de 2021, si en la actualidad cursa proceso policivo alguno por infracción urbanística o se ha aplicado alguna multa especial por la misma causa, sobre los predios que se relacionan a continuación en las tablas 1 y 2, los cuales fueron presentados al programa de mejoramiento de vivienda rural de la SDHT. Lo anterior, con el objetivo de identificar los predios y hogares que cumplen con los requerimientos y pueden avanzar en la asignación de subsidios de mejoramiento de vivienda rural, por parte de la Alcaldía Local.

Tabla 1. Predios postulados entregados a la Alcaldía Local de Suba

No	CHIP CATASTRAL	CODIGO SIG	EXP	CC	NOMBRE
1	AAA0144KBYX	2021CH00133A	3	1070916720	Deisy Quevedo
2	AAA0144KBYX	2021CH00133B	4	1049795189	Andrés Buitrago
3	AAA0144KBYX	2021CH00133C	5	80665228	Oscar Quevedo
4	AAA0141ECTO	2021CH00013C	6	35506857	Blanca Garzón
5	AAA0154PTWF	2021CH00138A	7	80664660	José Espinel
6	AAA0154PTWF	2021CH00138B	12	20952992	Rosario Pinilla
7	AAA0141DPRU	2021CH00151	15	21134209	Marta Perez
8	AAA0141DPMS	2021CH00155	16	80400138	Edgar Quevedo
9	AAA0239FNTO	2021CH00037	17	52337693	Estalia Benavides
10	AAA0141DLZM	2021CH00135A	19	79236311	Uriel Quevedo
11	AAA0178RCAW	2021CH00143A	20	1070916046	Jorge Cícua
12	AAA0141DLZM	2021CH00135B	21	80398867	Fredy Quevedo
13	AAA0141DOJZ	2021CH00132A	22	51792729	María Bernal
14	AAA0141DPOE	2021CH00153	25	1070916865	Claudia Velásquez
15	AAA0141DPLW	2021CH00149A	27	3017890	Misael Velásquez
16	AAA0141DPNN	2021CH00154	28	1019016554	William Quevedo
17	AAA0178RCAW	2021CH00143B	29	20454970	Marta Castillo
18	Sin recibo impuesto predial	2021CH00132B	30	20438557	María Quevedo
19	AAA0141DLZM	2021CH00135C	31	2994423	Alberto Quevedo
20	AAA0141DOJZ	2021CH00132C	34	20455498	Luz Cagua
21	AAA0154PTFT	2021CH00141	35	52340008	Natalia Rodríguez
22	AAA0141DNSK	2021CH00103	43	20455568	Ermelinda Landecho
23	AAA0178RCCN	2021CH00144	64	52583523	Olga Patricia Castillo Márquez
24	AAA0141DPLW	2021CH00149B	65	3017527	Luis Ángel Velásquez Velásquez

No	CHIP CATASTRAL	CODIGO SIG	EXP	CC	NOMBRE
25	AAA0156RBOE	2021CH00129	80	395981	Cornelio de Jesús Gómez Pinto
26	AAA0141DMJZ	2021CH00131A	84	396001	Carlos Julio Pinilla Becerra
27	AAA0141DLNN		92	1070920699	Cristian Fabián Barriga
28	NO INFO		95	1070923873	Jeny Karina Cagua
29	AAA0154PTWF	2021CH00138C	97	52415772	Martha Liliana Espinel Pinilla
30	AAA0141DLNN		98	29362209	Marco Antonio Barriga

Tabla 2. Predios postulados por la Secretaría Distrital del Hábitat

No	CHIP CATASTRAL	CODIGO SIG	EXP	CC	NOMBRE
1	AAA0141ECTO	2021CH00013A	1	52800342	Liz Garzón
2	AAA0141ECTO	2021CH00013B	2	19419911	Fernando Garzón
3	AAA0141ECTO	2021CH00013D	8	52589821	Luz Garzón
4	AAA0141ECTO	2021CH00013E	9	35502287	Julia Garzón
5	AAA0178RBYX	2021CH00146	13	79237879	Gilberto Márquez
6	AAA0141ECTO	2021CH00013F	14	20455276	Gloria Garzón
7	AAA0141DPPP	2021CH00152	18	17350115	Juan Reyes
8	AAA0141DSFZ	2021CH00101A	26	40025828	Maria Cárdenas
9	AAA0141DRYX	2021CH00092	32	3022492	Ángel Agudelo
10	AAA0141DRNN	2021CH00091A	37	20455318	Gloria Quevedo
11	AAA0242EBLF	2021CH00119	39	40428931	Maria Polanía
12	AAA0141EDNX	2021CH00073	40	79867235	Fidel Giraldo
13	AAA0153EWZE	2021CH00035	41	80397525	Pedro Rojas
14	AAA0141DSBS	2021CH00096	42	28437487 79303949	Maria Luisa Quiroga - Jorge Enrique Huérfano
15	AAA0141DLTO	2021CH00104B	47	14080074	Baudilio Salazar
16	AAA0242EBPA	2021CH00116	48	36375965	Flor Lizcano
17	AAA0242EBSY	2021CH00118	49	3022772	José Castro
18	AAA0141DRSK	2021CH00062A	54	39812015	Fanny Moreno Patarroyo
19	AAA0141EDOM	2021CH00068A	55	21015712	Orfidia Merchán Montilaa
20	AAA0141DLKL	2021CH00003A	56	35506571	Rosa Elena Clavijo Castro
21	AAA0141DLKL	2021CH00003B	57	396908	Luis Alfredo Clavijo
22	AAA0141ECTO	2021CH00013G	59	209229	Humberto Garzón Hernández
23	AAA0141EDLF	2021CH00077	61	52357285	Zenayda Giraldo Rozo
24	AAA0141EDOM	2021CH00068B	62	79247922	Miguel Alberto Giraldo Rozo
25	AAA0153EXBR	2021CH00033	63	71970282	Luis Carlos Murillo Álvarez
26	AAA0144KBYX	2021CH00133D	66	35466320	Rosa Maria Arias

Nº	CHIP CATASTRAL	CODIGO SIG	EXP	CC	NOMBRE
27	AAA0141DLTO	2021CH00104C	67	65812689	Yamile Ochoa González
28	AAA0242EBEP	2021CH00120	68	52346910	Sandra Yanneth Cañón Pinilla
29	AAA0141DLCX	2021CH00056D	69	17671210	Pablo Antonio Gómez Rubio
30	AAA0141DLCX	2021CH00056E	70	79239706	Julio Cesar Díaz
31	AAA0242EBJZ	2021CH00123	73	4215978	Luis Benigno Chaparro Gutiérrez
32	AAA0141DRTO	2021CH00063	75	1014190773	Walter Paul Borda Vargas
33	AAA0141DRSK	2021CH00062B	77	35499520	Flor Stella Pacheco de García
34	AAA0156RFDM	2021CH00106	82	35496226	Luz María Ávila Burgos
35	AAA0168BXCN	2021CH00099	83	65645005	María Oliva González de Ochoa
36	AAA0141DRUZ	2021CH00131B	85	80664871	Daniel Suarez Martínez
37	AAA0141DRNN	2021CH00091D	86	80664103	Gustavo Quevedo Q
38	AAA0179ODCX	2021CH00067	89	41776849	Ana Sofía Jiménez Duitama
39	AAA0141DLCX	2021CH00056G	90	52393194	María Claudia Cuervo Cuenca
40	AAA0242EBHK	2021CH00122	93	20443251	Ana Elvia Pinilla Pinilla

Finalmente, con el objeto de culminar el proceso con la comunidad, le solicitamos cordialmente la devolución de los expedientes físicos entregados y que no son viables para el desarrollo de mejoramiento de vivienda rural, en aras de poder hacer entrega de estos a cada familia.

Quedo muy atento a su pronta respuesta.

Cordialmente,

CESAR AUGUSTO MARIN CLAVIJO
 Subdirector (a) de Operaciones
 e-mail: cesar.marin@habitatbogota.gov.co

Elaboró: Juan Manuel Castañeda – Contratista Subdirección de Operaciones
 Gina Mercedes Toro – Contratista Subdirección de Operaciones
 Revisó: Juan Carlos Arbeláez – Subsecretario de Coordinación Operativa
 Aprobó: Cesar Augusto Marin Clavijo – Subdirector de Operaciones



SECRETARÍA DE
GOBIERNO

Al contestar por favor cite estos datos:
Radicado No. 20216141873941
Fecha: 29-11-2021
20216141873941

Página 1 de 4

Bogotá, D.C.

Señores
SECRETARIA DISTRITAL DEL HABITAT
Atn: CESAR AUGUSTO MARIN CLAVIJO
Subdirector de Operaciones
Carrera 13 No. 52 - 25
cesar.marin@habitatbogota.gov.co
servicioalciudadano@habitatbogota.gov.co
Ciudad

ASUNTO: Solicitud de Información sobre infracción urbanística en predios ubicados en el Centro Poblado Chorrillos de la Localidad de Suba

REFERENCIA: OFICIO SDH No. 2-2021-65115
Radicados SDG No. 20216110222022

Cordial saludo.

En respuesta al oficio de la referencia, me permito remitir la información identificada sobre los predios ubicados en el Centro Poblado Chorrillos de la Localidad de Suba para los cuales se adelantas expedientes por presuntas infracciones urbanísticas tanto en las inspecciones de policía como en la Alcaldía Local:

Tabla 1. Predios postulados entregados a la Alcaldía Local de Suba

Item	CHP CATASTRAL	CODIGO UB	CAMPANA No	CL	SOMEROS	EXPEDIENTE	INSPECCION	ALCALDIA EXPEDIENTE	ESTADO EXPEDIENTE ALCALDIA
1	AAA0144831X	2021CH0033A	5	1870916728	Delia Quevedo				CON LOS DATOS APORTADOS NO SE UBICA EXPEDIENTE
2	AAA0144830X	2021CH0033B	4	1048705183	Anahela Ruizrojo				CON LOS DATOS APORTADOS NO SE UBICA EXPEDIENTE
3	AAA0144830X	2021CH0033C	5	8065226	Oliver Quevedo				CON LOS DATOS APORTADOS NO SE UBICA EXPEDIENTE
4	AAA0141E0T0	2021CH0093C	6	3550687	Blanca García				CON LOS DATOS APORTADOS NO SE UBICA EXPEDIENTE
5	AAA0154PTWF	2021CH00138A	7	80654660	José Espinel	2019614900111503E	11F		
6	AAA0154PTWF	2021CH0033B	12	29852092	Rosario Pineda	2019614900119634E	11E		
7	AAA0143DFWJ	2021CH0051	15	21134028	Martha Aydes Pérez	2019614900119601E	11D	30956 OBRAS	RESOLUCION 374 DEL 07/05/2021 POR LA CUAL SE ORDENA ARCHIVO, NOTIFICADA PERSONALMENTE AL MINISTERIO PUBLICO Y A LA INTERESADA SE ENCUENTRA EN FIRME Y EJECUTORIA. - CON ARCHIVO DEFINITIVO EN SI ACTUA ENVIADO AL ARCHIVO INACTIVO
8	AAA0143DFW5	2021CH0051	16	89400138	Edgar Quevedo			33090 OBRAS	RESOLUCION 308 DEL 02/05/2021 POR LA CUAL SE ORDENA ARCHIVO, NOTIFICADA PERSONALMENTE AL MINISTERIO PUBLICO Y A LA INTERESADA SE ENCUENTRA EN FIRME Y EJECUTORIA. - CON ARCHIVO DEFINITIVO EN SI ACTUA ENVIADO AL ARCHIVO INACTIVO

Calle 148 C BIS No. 91 - 57
Código Postal: 111156
Tel. 6620222 - 6824547
Información Línea 195
www.suba.gov.co

GDI - GPD - F011
Versión: 04
Vigencia:
Enero 2020

ALCALDÍA MAYOR
DE BOGOTÁ, D.C.

9	AA02EMFNTD	2021CH00037	17	52337683	MARIA STELLA RE-NAVIDES BARRITO		28032 OBRAS	EXPEDIENTE ALCALDIA LOCAL DE SUBA No. 28032 OBRAS - TIENE FALLO IMPONE SANCION
10	AA021A1DZM	2021CH00181A	19	79256131	Ural Quevedo	2029014490113547C	11F	
11	AA02178COW	2021CH00145A	20	357006040	Jorge C-rua			
12	AA021A1DZM	2021CH001350	21	80308867	Fredy Quevedo	2029014490113547C	11F	
13	AA021A1DGE	2021CH00132A	22	51792728	Mario Becal	2029014490113548C	11E	
14	AA021A1DPC	2021CH00055	25	3370918805	Cecilia Velásquez	2029014490113638C	11F	
15	AA021A1DPLW	2021CH00143A	27	3317890	Misael Velásquez			CON LOS DATOS APORTADOS NO SE UBICA EXPEDIENTE
16	AA021A1DPWN	2021CH00054	28	1819016554	William Quevedo	2029014490113640C	11E	
17	AA02178COW	2021CH00149B	29	29454978	Marta Carrillo			CON LOS DATOS APORTADOS NO SE UBICA EXPEDIENTE
18	AA021A1DMS	2021CH00132B	30	23439537	Marta Quevedo	2029014490113642C	11D	
19	AA021A1DZM	2021CH00135C	31	2354613	Alberto Quevedo	2029014490113547C	11F	
20	AA021A1DOL	2021CH00132C	34	20455486	Luz Capua	2029014490113643C	11F	
21	AA02154PTT	2021CH00141	35	52340008	Natalia Rodríguez	2029014490113542C	11E	
22	AA021A1DMS	2021CH00109	43	19459568	Emelinda Landicho	2029014490113539C	11F	
23	AA02178CCN	2021CH00144	64	52583531	Olga Patricia Castillo Márquez		31055 OBRAS	ACTO ADMINISTRATIVO No. 06037 DEL 21/07/2021 EXPEDIDO POR LA DIRECCIÓN PARA LA GESTIÓN ADMINISTRATIVA ESPECIAL DE POLICIA POR LA CUAL REVOKA LA RESOLUCION 283 DEL 25/03/2021 (FALLO SANCO INADVERTIDO) Y ORDENA CONTINUAR CON LA ACTUACION - PENDINGE ORDENAR VISITA DETERMINAR VETUSTEZ
24	AA021A1DPLW	2021CH00149B	65	5807527	Luis Angel Velásquez Velásquez			CON LOS DATOS APORTADOS NO SE UBICA EXPEDIENTE
25	AA02156RBC	2021CH00129	80	395381	Cornelio de Jesús Álvarez Rizo	2020614490110551E	11G	
26	AA021A1DMC	2021CH00153A	84	398001	Carlos Julio Pinilla Becerra	2029014490113646C	11E	PROPIETARIO FALLECIDO - ACTUAMENTE VIVE LA CONYUGE SUPERVIVIENTE MARIA ELENA PINILLA C.C. 20.852.337
27	AA021A1DUN		92	107892068	Orlinda Fabian Ramírez			CON LOS DATOS APORTADOS NO SE UBICA EXPEDIENTE
28	NO REPORTA		95	1078923871	Jeny Karina Capua			CON LOS DATOS APORTADOS NO SE UBICA EXPEDIENTE
29	AA02154PTW	2021CH00138C	97	52415771	Martha Uliana Escobar Pinilla			CON LOS DATOS APORTADOS NO SE UBICA EXPEDIENTE
30	AA021A1DUN		98	20362209	Marco Antonio Ramírez			CON LOS DATOS APORTADOS NO SE UBICA EXPEDIENTE

Tabla 2. Predios postulados por la Secretaría Distrital del Hábitat

No.	CHIP CATASTRAL	COORDINADAS DEL TERRENO	No. de Carpeta	CC	NOMBRE	Observaciones	Inscripción
1	AA02041ECTD	2021CH00015A	1	52800942	Luz Garzon	CON LOS DATOS APORTADOS NO SE UBICA EXPEDIENTE	
2	AA02041ECTD	2021CH00013B	2	29419931	Fernanda Garzon	CON LOS DATOS APORTADOS NO SE UBICA EXPEDIENTE	
3	AA02041ECTD	2021CH000130	8	32589821	Luz Garzon	CON LOS DATOS APORTADOS NO SE UBICA EXPEDIENTE	
4	AA02041ECTD	2021CH00013E	9	35502287	Luz Garzon	CON LOS DATOS APORTADOS NO SE UBICA EXPEDIENTE	
5	AA02178RNY	2021CH00148	13	79257679	Gilberto Marquez	CON LOS DATOS APORTADOS NO SE UBICA EXPEDIENTE	
6	AA02041ECTD	2021CH00013F	14	20453376	Gloria Garzon	CON LOS DATOS APORTADOS NO SE UBICA EXPEDIENTE	



SECRETARÍA DE
GOBIERNO

Al contestar por favor cite estos datos:
Radicado No. 20216141873941
Fecha: 29-11-2021
20216141873941

7	AAA014106T2	2021C400101A	36	4002828	Maria Rosario Cerdas	20190144901116298	11F
8	AAA014106T3	2021C400090	32	3002492	Angel Aguado	20190144901116376	11E
9	AAA014106NN	2021C400091A	37	20455318	Gloria Quevedo	20190144901115508	11G
10	AAA014106L7	2021C400110	38	4042831	Maria Polania	20190144901116638	11F
11	AAA014106AK	2021C400070	40	70867235	Rafael Giraldo	20190144901099476	11F
12	AAA014106GE	2021C400035	41	80387525	Fedro Rojas	20190144901116026	11F
13	AAA014106K6	2021C400096	42	28437481/79003940	Maria Leticia Quiroga - Jorge Enrique Huérfano	20190144901115352	11F
14	AAA014106TD	2021C400104B	47	14080074	Raúlino Salazar	20190144901183652	11D
15	AAA014106PA	2021C40011E	48	30375905	Ricardo Lucano	CIRDA EN LA ALCALDIA LOCAL DE SUBA B. EXP 98054 OBRAS - PENDIENTE RESOLVER RECURSO CONTRA FALLO SANCIONATORIO - PENDIENTE ACLARACION INFORME TECNICO	
16	AAA014106SF	2021C400118	49	3002772	Jose Castro	20190144901110338	11E
17	AAA014106SK	2021C400062A	54	50822015	Fanny Moreno Parra	20190144901110888	11E
18	AAA014106OM	2021C400068A	56	21055711	Orfida Mercedes Montaña	20190144901100738	11D
19	AAA014106UL	2021C400009A	59	35596571	Rosa Elena Gaviria Castro	20190144901095154	10C
20	AAA014106CTD	2021C400013G	60	100220	Humberto Gaitan Hernandez	20190144901115358	11G
21	AAA014106DF	2021C400077	61	52357285	Zenayta Giraldo Roza	20190144901095138	11A
22	AAA014106OM	2021C400068A	61	96247601	Miguel Alberto Giraldo Roza	CON LOS DATOS APORTADOS NO SE UBICA EXPEDIENTE	
23	AAA014106BYX	2021C400133D	66	35496010	Rosa Maria Arias	20190144901162578	10C
24	AAA014106TO	2021C400034C	67	68812888	Yenifer Dehesa Gonzalez	20190144901183654	10D
25	AAA014106EP	2021C400020	68	52346938	Sandra Yaneeth Cañon Pinilla	20190144901115514	11F
26	AAA014106EX	2021C400060D	69	17671138	Pablo Antonio Gomez Rubio	20190144901115712	11F
27	AAA014106BE	2021C400023	71	4215018	Luis Benigno Chiriqui Gutierrez	20190144901194886	11A
28	AAA014106TD	2021C400063	75	1314190771	Walter Paul Borda Vargas	20190144901115530	11B
29	AAA014106SE	2021C400062B	77	35496628	Flor Stella Pacheco de Garcia		
30	AAA014106FM	2021C400036	80	35496028	Luz Maria Ariza Burgos	20190144901115412	11E
31	AAA014106ECM	2021C400030	80	65645005	Maria Oliva Gonzalez de Ochoa	20190144901113380	11D
32	AAA014106JZ	2021C400131B	85	80644871	David Suarez Martinez		
33	AAA014106YN	2021C400091D	86	80644103	Gustavo Quevedo G	20190144901115588	11G
34	AAA014106CCX	2021C400067	88	41770849	Ana Sofía Jimenez Dufrana	20190144901115540	11G
35	AAA014106CX	2021C400056D	90	52981294	Maria Claudia Cuervo Cuervo	20190144901136188	11F
36	AAA014106HE	2021C400112	93	20443251	Ana Elisa Peña Peña	CON LOS DATOS APORTADOS NO SE UBICA EXPEDIENTE	



37	AAA01410FFF	2021CH90152	28	17350133	Juan Reyes	CURSABA EN AL ALCALDIA LOCAL DE SUBA EXP 31097 OBRAS - RESOLUCION ARCHIVO EN FIRME Y EJECUTORIA - EXPEDIENTE EN SI ACTUA CON ARCHIVO DERIVADO - ENVIADO AL ARCHIVO INACTIVO	
38	AAA01410JRL	2021CH90008	37	328938	Luis Alfredo Gavije	CON LOS DATOS APORTADOS NO SE ENCUENTRA EXPEDIENTE	
39	AAA01335588	2021CH90088	63	71870282	Juan Carlos Maribó Alarcón	2020034490112604E	L10
40	AAA01410LXC	2021CH9005E	30	70337706	Jefe Cesar Diaz	CON LOS DATOS APORTADOS NO SE ENCUENTRA EXPEDIENTE	

Cabe resaltar que este consolidado obedece a la búsqueda realizada contra la información suministrada por la Secretaría Distrital del Hábitat, no obstante, es claro que, aunque algunas ocupaciones no tengan expedientes individuales, es posible que exista expediente para el predio de mayor extensión por realizar subdivisiones y obras en su interior sin la licencia de construcción respectiva.

Atentamente,

GINA YICEL CUENCANA RODRÍGUEZ

Profesional Especializado 222-24
Área de Gestión Policial Inspecciones

Bogotá D.C.

Doctor(a):

JULIÁN ANDRÉS MORENO BARÓN

ALCALDIA LOCAL DE SUBA (11)

Dirección Electrónica: alcalde.suba@gobiernobogota.gov.co, gina.toro@habitatbogota.gov.co

BOGOTÁ, D.C. - BOGOTÁ, D.C.

Asunto: SOLICITUD DE INFORMACIÓN HOGARES POSTULADOS A SUBSIDIO DE MEJORAMIENTO DE VIVIENDA RURAL EN EL CENTRO POBLADO CHORRILLOS DE LA JURISDICCIÓN DE LA LOCALIDAD DE SUBA.

Cordial Saludo doctor Moreno,

Como es de su conocimiento, la Secretaría Distrital del Hábitat - SDHT formuló el proyecto de mejoramiento integral de vivienda rural, en concordancia a lo establecido en el Acuerdo Distrital 761 de 2020, enmarcado en el objetivo de "Aumentar el acceso a vivienda digna, espacio público y equipamientos de la población vulnerable en suelo urbano y rural", y relacionado con la Meta Sectorial N° 126 para la Secretaría Distrital de Hábitat – SDHT, la cual señala "Diseñar e implementar intervenciones de mejoramiento integral rural y de bordes urbanos". Frente a esta meta sectorial, la SDHT formuló el proyecto de inversión 7659 "Mejoramiento Integral Rural y de bordes urbanos", el cual incluye la meta de asignación de 682 mejoramientos habitacionales para el área rural.

Bajo el contexto anterior, y con el ánimo de adelantar labores previas de alistamiento de información, se realizaron reuniones con representantes de la Alcaldía Local de Suba desde octubre de 2020 hasta el presente. Así mismo, a principios de marzo de 2021 se inició un proceso de identificación de posibles hogares interesados en el proceso de asignación de Subsidios de Mejoramiento de la Vivienda Rural dentro del centro poblado Chorrillos. Producto del trabajo conjunto, se recibieron noventa y ocho (98) postulaciones para solicitar mejoramiento de vivienda rural en centro poblado, las cuales, fueron repartidas entre las partes de la siguiente manera:

- Treinta (30) para la Alcaldía Local de Suba
- Sesenta y ocho (68) en custodia de la Subdirección de Operaciones, de la Secretaría Distrital del Hábitat.

Tabla 1 expedientes entregados a la Alcaldía Local de Suba

N.	COD	NOMBRE	NUMERO_DOC	CHIP	MATRICULA	DIRECCIÓN
1	3	Deisy Quevedo	1.070.916.720	AAA0144KBYX	50N00212480	CRA 135 #172-13 MZ 2 CASA 2
2	4	Andrés Buitrago	1.049.795.189	AAA0144KBYX	50N00212480	CRA 135 #172- 13 MZ 2 CASA 14
3	5	Oscar Quevedo	80.665.228	AAA0144KBYX	50N00212480	CRA 135 #172- 13 MZ 2 CASA 1
4	6	Blanca Garzón	35.506.857	AAA0141ECTO	50N20318795	KM 7 VIA SUBA- COTA -INT 11
5	7	José Espinel	80.664.660	AAA0154PTWF	50N20333544	CRA 135 #172- 13 MZ 3 CASA 9
6	12	Rosario Pinilla	20.952.992	AAA0154PTWF	50N20333544	CRA 135 #172- 13 MZ 3 CASA 8
7	15	Marta Pérez	21.134.209	AAA0141DPRU	50N20108981	CRA 135#172-28
8	16	Edgar Quevedo	80.400.138	AAA0141DPM S	50N20108977	CRA 135 #172- 13 MZ 5 CASA 10
9	17	Estalla Benavides	52.337.693	AAA0239FNTO	50N20705299	CRA 135 # 172-12 MZ 1 CASA 5
10	19	Uriel Quevedo	79.236.311	AAA0141DLZM	50N81646	CRA 135 #172- 13 MZ 3 CASA 1
11	20	Jorge Cicua	1.070.916.046	AAA0178RCA W	50N20350765	CRA 135 #172- 13 MZ 4 CASA 9
12	21	Fredy Quevedo	80.398.867	AAA0141DLZM	50N81646	CRA 135 #172- 13 MZ 3 CASA 6
13	22	María Bernal	51.792.729	AAA0141DOJZ	50N224118	CRA 135 #172- 13 MZ 1 CASA 8

14	25	Claudia Velásquez	1.070.916.865	AAA0141DPOE	50N20218979	CRA 135 #172-13 MZ 5 CASA 8
15	27	Misael Velásquez	3.017.890	AAA0141DPL W	50N20108983	CRA 135 #172-13 MZ 5 CASA 4
16	28	William Quevedo	1.019.016.554	AAA0141DPNN	50N20108978	CRA 135 #172-13 MZ 5 CASA 9
17	29	Marta Castillo	20.454.970	AAA0178RCA W	50N20350765	CRA 135 #172-13 MZ 4 CASA 7
18	30	María Quevedo	20.438.557	AAA0141DOJZ	50N224118	CRA 135 #172-13 MZ 1 CASA 2
19	31	Alberto Quevedo	2.994.423	AAA0141DLZM	50N81646	CRA 135 #172-13 MZ 2 CASA 7
20	34	Luz Cagua	20.455.498	AAA0141DOJZ	50N00224118	CRA 135 #172-13 MZ 1 CASA 6
21	35	Natalia Rodríguez	52.340.008	AAA0154PTFT	50N334426	CRA 135 #172-13 MZ 4 CASA 3
22	43	Ermelinda Landecho	20.455.568	AAA0141DNSK	50N745146	CRA 135 #172-12 MZ 11 - CASA 6
23	64	Olga Patricia Castillo Márquez	52.583.523	AAA0178RCC N	50N20350766	CRA 135 #172-13 MZ 4 CASA 6
24	65	Luis Ángel Velásquez Velásquez	3.017.527	AAA0141DPL W	50N20108983	CRA 135 #172-13 MZ 5 CASA 4
25	80	Cornelio de Jesús Gómez Pinto	395.981	AAA0156RBOE	50N20338363	CRA 135 #172 - 12 MZ 14 CASA 1
26	84	Carlos Julio	396.001	AAA0141DMJZ	50N20226113	CRA 135 #172-

		Pinilla Becerra				13 MZ 1 CASA 1
27	92	Forigua Panche Flor Melina	20.625.925	AAA0141DLNN	50N723693	DISPERSA
28	95	Jeny Karina Cagua	1.070.923.873			CRA 135# 172-78 MZ 1 CASA3
29	97	Martha Liliana Espinel Pinilla	52.415.772	AAA0154PTWF	50N20333544	CRA 135 #172- 13 MZ _ CASA _
30	98	Marco Antonio Barriga	29.362.209	AAA0141DLNN	50N00723693	DISPERSA

Así las cosas, con el ánimo de continuar la labor y llevar a feliz término del proyecto, se informa que por parte de la Secretaría Distrital del Hábitat se verificaron requisitos de los sesenta y ocho (68) expedientes que reposan en éste despacho, conforme a lo establecido en el Decreto 145 de 2021 y las resoluciones derivadas. Como resultado de dicho ejercicio, se identificó que veintiún (21) postulaciones son altamente potenciales para la adjudicación del subsidio de mejoramiento habitacional rural. A continuación, se relaciona el listado de hogares potenciales:

Tabla 2 Hogares potenciales SDHT

N.	COD	NOMBRE	DOCUMENTO	CHIP	MATRICULA	DIRECCIÓN
1	2	GARZON HERNANDEZ FERNANDO	19.419.911	AAA0141ECTO	50N20318795	KM 7 VÍA COTA SUBA
2	8	GARZON PERAFAN LUZ MYRIAM	52.589.821	AAA0141ECTO	050N2031879 5	EL PORVENIR TUNA RURAL KM 7 INT 8
3	9	GARZON HERNANDEZ JULIA EDITH	35.502.287	AAA0141ECTO	50N20318795	ZT - SUBA - COTA KM7 / INT 6
4	14	GARZON PERAFAN GLORIA INES	20.455.276	AAA0141ECTO	050N2031879 5	EL PORVENIR TUNA RURAL KM 7 INT 8
5	24	GOMEZ RUBIO	79.242.147	AAA0141DLCX	50N20123965	CARRERA 135 #172 - 12 MZNA 4

		LUIS EDUARDO				CASA 12
6	38	QUEVEDO QUEVEDO MARIA SILVA	20.546.459	AAA0141DRNN	50N20183074	CARRERA 135 #172 - 13 MZNA 11 - 8
7	45	BERTA QUEVEDO	35.500.105	AAA0242EBKC	050N2067279 5	CARRERA 135 # 172-12 MZ 13 CASA B
8	46	LANDECHO CALDERON NERCY AMPARO	35.513.657	AAA0141DSA W	50N20260275	KRA 135 #172-12 MZ11 C5
9	52	OTALORA MORENO JOSE ISRAEL	209.095	AAA0141DOU H	050N0087430 7	KM7 VIA COTA SUBA INT 14
10	60	LANDECHO CALDERON JOSE DOMINGO	396.582	AAA0141DSCN	20260277	CARRERA 135 # 172 - 12 MZNA 11 CASA 8
11	62	GIRALDO ROZO MIGUEL ALBERTO	79.247.922	AAA0141EDO M	50N20281417	KRA 135 #172-12 MZ7 C16
12	70	DIAZ RAMIREZ JULIO CESAR	79.239.706	AAA0141DLCX	50N20123965	Carrera 135 #172-12 MZ 5 - 6
13	72	SUAREZ MARTINEZ MARIA DEL CARMEN	24.179.242	AAA0141DRUZ	50N20213565	CARRERA 135 #172-12
14	76	QUIROGA LEON DAVIS FERNANDO	80.032.233	AAA0141EDEP	50N20281495	Carrera 135 #172-12 MZ 1 - C7
15	77	PACHECO DE GARCIA FLOR STELLA	35.499.520	AAA0141DRSK	50N20213563	CARRERA 135 # 172 - 12 - MZNA 5 CASA 14
16	79	QUEVEDO AGUDELO YUDY PAOLA	1.070.917.674	AAA0242EBFZ	50N20672792	CARRERA 135 #172 - 12 MZNA 13 CASA 13
17	85	SUAREZ MARTINEZ DANIEL	80.664.871	AAA0141DRUZ	50N20213565	CRA 135 #172- 12 MZ 5 CASA 7
18	87	QUEVEDO QUEVEDO MIGUEL	3.023.124	AAA0141DRNN	50N20183074	Carrera 135 #172-12 MZ 11 - C5

		ANGEL				
19	88	QUEVEDO QUEVEDO JOSE DANILO	3.023.242	AAA0141DRNN	50N20183074	CARRERA 135 #172 - 12 MZNA 11 CASA 7
20	91	BARRIGA MEDINA NUBIA ESPERANZA	52.342.626	AAA0141DLNN	050N0072369 3	DISPERSA
21	93	PINILLA PINILLA ANA ELVIA	20.443.251	AAA0242EBHK	50N20672793	CARRERA 135 #172-12 MZ 13 CASA 11

Por otra parte, se identificó que cinco expedientes entregados a su despacho igualmente poseen alto potencial para la asignación de Subsidio, por lo cual, amablemente solicitamos la devolución de los mismos, con el ánimo de incluirlos en el proceso actual y ampliar el impacto del proyecto en el territorio.

Tabla 3 Solicitud devolución expedientes

N.	COD	NOMBRE	DOCUMENTO	CHIP	MATRICULA	DIRECCIÓN
1	5	Oscar Quevedo	80.665.228	AAA0144KBYX	50N00212480	CARRERA 135 #172- 13 MZ 2 CASA 1
2	6	Blanca Garzón	35.506.857	AAA0141ECTO	50N20318795	KM 7 VIA SUBA- COTA -INT 9
3	20	Jorge Cicua	1.070.916.046	AAA0178RCA W	50N20350765	CARRERA 135 #172- 13 MZ 4 CASA 8
4	65	Luis Ángel Velásquez Velásquez	3.017.527	AAA0141DPLW	50N20108983	CARRERA 135 #172- 13 MZ 5 CASA 3
5	92	Forigua Panche Flor Melina	20.625.925	AAA0141DLNN	50N723693	DISPERSA

En ese sentido, para garantizar la seguridad jurídica y técnica de nuestro proyecto, muy comedidamente solicito a su despacho ordene a quien corresponda nos certifique si en la

actualidad cursa proceso policivo alguno por infracción urbanística o se ha aplicado alguna multa especial por la misma causa, sobre los predios anteriormente relacionados (tabla 2 y tabla 3), ya que se requiere dar trámite por parte de la Secretaría Distrital del Hábitat para culminar el proceso.

Cabe resaltar que desde la Secretaría Distrital del Hábitat se incluyó en la vigencia 2022 la zona rural de Suba, Chorrillos como territorio priorizado para la asignación y ejecución de Subsidios de mejoramiento de vivienda rural. En tal contexto, se publicó el proceso licitatorio para la ejecución de obras SDHT-LP-021-2022 y el concurso de méritos para la interventoría SDHT-CMA-026-2022, los cuales pueden ser verificados en la página oficial del SECOP.

Finalmente, se ratifica que luego de verificar preliminarmente el cumplimiento de requisitos para éstos veintiún (21) hogares a cargo de la SDHT y cinco (5) expedientes en custodia de la Alcaldía Local, se requiere realizar este último paso para continuar con la aprobación y asignación de subsidios.

Quedamos atentos a su pronta respuesta.

Cordialmente,

CESAR AUGUSTO MARIN CLAVIJO
SUBDIRECCION DE OPERACIONES

Copia:

Anexos Electrónicos: 0

Elaboró: AMMY JULIETH MORA PARRALES
Aprobó: CESAR AUGUSTO MARIN CLAVIJO

Bogotá, D.C.

Señores
SECRETARIA DISTRITAL DEL HABITAT
Atr: CESAR AUGUSTO MARIN CLAVIJO
Subdirector de Operaciones
Carrera 13 No. 52 - 25
cesar_marin@habitatbogota.gov.co
Ciudad

ASUNTO: SOLICITUD DE INFORMACIÓN HOGARES POSTULADOS A SUBSIDIO DE MEJORAMIENTO DE VIVIENDA RURAL EN EL CENTRO POBLADO CHORRILLOS DE LA JURISDICCIÓN DE LA LOCALIDAD DE SUBA

REFERENCIA: OFICIO SDH No. 2-2022-38988
Radicados SDG No. 20226110126412

Cordial saludo.

En respuesta al oficio de la referencia, me permito remitir la información identificada sobre los predios ubicados en el Centro Poblado Chorrillos de la Localidad de Suba para los cuales se adelantas expedientes por presuntas infracciones urbanísticas tanto en las inspecciones de policía como en la Alcaldía Local:

Tabla 2. Hogares potenciales SDHT

N.	EQD	NOMBRE	DOCUMENTO	CNP	MATRICULA	DIRECCION	EXPEDIENTE	ABSECCION
1	7	GARCÓN HERNÁNDEZ FERNANDO	39.419.911	AAA3141E73D	3020218778	NM 7 VIA COPIA SUBA	CON LOS DATOS APORTADOS NO SE UBICA EXPEDIENTE	
2	8	GARCÓN HERNÁNDEZ MARCELO	42.569.421	AAA3141E73D	3020218778	EL PORVENIR TUNA RURAL 467 MT 8	CON LOS DATOS APORTADOS NO SE UBICA EXPEDIENTE	
3	9	GARCÓN HERNÁNDEZ JULIA EDITH	35.532.287	AAA3141E73D	3020218778	ZT - SUBA - COTA KM 1 RT 8	CON LOS DATOS APORTADOS NO SE UBICA EXPEDIENTE	
4	14	GARCÓN HERNÁNDEZ GLORIA AEB	20.465.276	AAA3141E73D	3020218778	EL PORVENIR TUNA RURAL 467 MT 8	CON LOS DATOS APORTADOS NO SE UBICA EXPEDIENTE	
5	24	QUEVEDO RIVERA LUIS EDUARDO	75.242.147	AAA3141E73D	3020218778	CARRERA 135 #172 - 12 MENA 4 CASA 13	CON LOS DATOS APORTADOS NO SE UBICA EXPEDIENTE	110
6	26	QUEVEDO QUEVEDO MARY ELVA	28.548.489	AAA3141E73D	3020218778	CARRERA 135 #172 - 12 MENA 11 - 8	CON LOS DATOS APORTADOS NO SE UBICA EXPEDIENTE	
7	46	BOITA QUEVEDO	35.530.185	AAA3242E98E	3020218778	CARRERA 135 # 172-12 ME 13 CASA 8	CON LOS DATOS APORTADOS NO SE UBICA EXPEDIENTE	
8	48	LAMARDO CALDERÓN MENCY AMARILLO	38.813.087	AAA3141E73D	3020218778	NMA 135 #172-12 ME11 CS	CON LOS DATOS APORTADOS NO SE UBICA EXPEDIENTE	
9	52	COTA LORA MORENO JOSE ORLANDO	289.089	AAA3141E73D	3020218778	NM 7 VIA COPIA SUBA RT 14	CON LOS DATOS APORTADOS NO SE UBICA EXPEDIENTE	
10	60	LAMARDO CALDERÓN JOSE DOMINGO	380.582	AAA3141E73D	3020218778	CARRERA 135 # 172 - 12 MENA 11 CASA 8	CON LOS DATOS APORTADOS NO SE UBICA EXPEDIENTE	
11	62	GRALDO RICO MIGUEL ALBERTO	79.247.603	AAA3141E73D	3020218778	NMA 135 #172-12 ME7 CS	CON LOS DATOS APORTADOS NO SE UBICA EXPEDIENTE	
12	76	DAZ RAMÍREZ JULIO OSAR	78.299.796	AAA3141E73D	3020218778	Carrera 135 #172-12 ME 5 - 6	CON LOS DATOS APORTADOS NO SE UBICA EXPEDIENTE	
13	72	SUAÍZ MARTÍNEZ ANA DEL CARMEN	24.179.242	AAA3141E73D	3020218778	CARRERA 135 #172-12	CON LOS DATOS APORTADOS NO SE UBICA EXPEDIENTE	
14	78	QUIROGA LEÓN DAVID FERNANDO	88.032.231	AAA3141E73D	3020218778	Carrera 135 #172-12 ME 1 - C7	CON LOS DATOS APORTADOS NO SE UBICA EXPEDIENTE	
15	77	PACHECO DE GARCIA FLOR STELLA	35.499.028	AAA3141E73D	3020218778	CARRERA 135 # 172 - 12 - MENA 5 CASA 14	CON LOS DATOS APORTADOS NO SE UBICA EXPEDIENTE	
16	75	QUEVEDO AGUIRRE YUDY PAOLA	1.871.917.874	AAA3242E98E	3020218778	CARRERA 135 #172 - 12 MENA 13 CASA 13	CON LOS DATOS APORTADOS NO SE UBICA EXPEDIENTE	
17	68	SUAÍZ MARTÍNEZ DANIEL	60.084.871	AAA3141E73D	3020218778	CARRERA 135 #172 - 12 ME 5 CASA 7	CON LOS DATOS APORTADOS NO SE UBICA EXPEDIENTE	110
18	67	QUEVEDO QUEVEDO MIGUEL ANGEL	3.823.124	AAA3141E73D	3020218778	Carrera 135 #172-12 ME 11 - CS	CON LOS DATOS APORTADOS NO SE UBICA EXPEDIENTE	
19	88	QUEVEDO QUEVEDO JOSE DANIEL	3.823.242	AAA3141E73D	3020218778	CARRERA 135 #172 - 12 MENA 11V CASA 7	CON LOS DATOS APORTADOS NO SE UBICA EXPEDIENTE	
20	81	MARCELA MENA MARY ESPERANZA	62.382.628	AAA3141E73D	3020218778	CARRERA 135 #172 - 12 MENA 11V CASA 7	CON LOS DATOS APORTADOS NO SE UBICA EXPEDIENTE	
21	83	MARCELA MENA MARY ELVA	20.443.251	AAA3242E98E	3020218778	CARRERA 135 #172-12 ME 13 CASA 11	CON LOS DATOS APORTADOS NO SE UBICA EXPEDIENTE	

Tabla 3. Solicitud devolución expedientes

N.	COD	NOMBRE	DOCUMENTO	CHP	MATRICULA	DIRECCIÓN	EXPEDIENTE
1	5	Díscar Quevedo	81.655.228	AAAD14483Y3	50N0212488	CARRERA 135 #172- 13 ME 2 CASA 1	CON LOS DATOS APORTADOS NO SE UBICA EXPEDIENTE
2	4	Blanca González	25.505.857	AAAD1418CTO	50N02195706	KM 7 VIA SUBA- COTA 4NT 8	CON LOS DATOS APORTADOS NO SE UBICA EXPEDIENTE
3	26	Jorge Ocas	1.070.916.246	AAAD1389CA W	50N02380705	CARRERA 135 #172- 13 ME 4 CASA 8	CON LOS DATOS APORTADOS NO SE UBICA EXPEDIENTE
4	65	Luis Ángel Velázquez Velázquez	3071927	AAAD14 3PLW	50N0128883	CARRERA 135 #172- 13 ME 5 CASA 3	CON LOS DATOS APORTADOS NO SE UBICA EXPEDIENTE
5	60	Fernán Pardo Flor Méndez	39525825	AAAD14 1DLAN	50N23869	DISPERGA	CON LOS DATOS APORTADOS NO SE UBICA EXPEDIENTE

Cabe resaltar que este consolidado obedece a la búsqueda realizada contra la información suministrada por la Secretaría Distrital del Hábitat, no obstante, es claro que, aunque algunas ocupaciones no tengan expedientes individuales, es posible que exista expediente para el predio de mayor extensión por realizar subdivisiones y obras en su interior sin la licencia de construcción respectiva.

Atentamente,



GINA YICEL CUENZA RODRÍGUEZ

Profesional Especializado 222-24
Área de Gestión Policiva Inspecciones



VIABILIDAD TÉCNICA

LPR:	<u>NORTE</u>	MATRICULA INMOBILIARIA:	<u>050 N 202 13863</u>
LOCALIDAD:	<u>SUBCA</u>	NOMBRE POSTULANTE:	<u>Flor Stella Pacheco</u>
VEREDA:	<u>Chorrillos sector 2</u>	TIPO DE DOCUMENTO:	<u>C.C.</u>
CHIP:	<u>AAA 044 0856</u>	NÚMERO DE DOCUMENTO:	<u>35 494 820</u>
NOMBRE DEL PREDIO:	<u>LT 4 PT</u>	DIRECCIÓN:	<u>Cta 135 No 172 - R N 5 C.14</u>

Una vez clasificado, viabilizado y diagnosticado el predio, el resultado de la viabilidad técnica para las intervenciones de mejoramiento de vivienda en la modalidad de habitabilidad es:

VIABLE NO VIABLE MEJORAMIENTO

La siguiente viabilidad se ampara en lo establecido en las normatividad aplicable.

- * Acuerdo Distrital 257 de 2005 y en ejercicio de las atribuciones conferidas en los Decretos Distritales 121 de 2008 y 145 de 2021, y demás normas concordantes.
- * Que el artículo 5 de la Ley 3ª de 1991, modificado por el artículo 28 de la Ley 1489 de 2011 "Por la cual se adoptan medidas para promover la oferta de suelo urbanizable y se adoptan otras disposiciones" establece el Subsidio Familiar de Vivienda como "un aporte estatal en dinero o en especie, que podrá aplicarse en todos los programas de desarrollo de autoconstrucción, entre otros, otorgado por una sola vez al beneficiario con el objeto de facilitar el acceso a una solución de vivienda de interés social o interés prioritario, sin cargo de restitución, siempre que el beneficiario cumpla con las condiciones que establece la ley".
- * Que el Decreto Nacional 1188 de 1988 "Por el cual se reglamentan parcialmente la Ley 3ª de 1991 y la Ley 60 de 1963, en materia de subsidios municipales para vivienda de interés social", señala en su artículo 1, (...) que los subsidios para vivienda de interés social que los municipios decidan otorgar son complementarios al subsidio nacional de vivienda y podrán ser otorgados en dinero o en especie, según lo determinen las autoridades municipales competentes (...), y en su artículo 5 dispuso que, (...) la cuantía del subsidio será definida por las autoridades municipales competentes de acuerdo con los recursos disponibles, las condiciones socioeconómicas de los hogares y el tipo y valor de la solución de vivienda (...).
- * Que el artículo 98 de la Ley 388 de 1987 establece que son (...) otorgantes del Subsidio Familiar de Vivienda, además de las entidades definidas en la Ley 3ª de 1991 y sus decretos reglamentarios, las instituciones públicas constituidas en las entidades territoriales y sus institutos descentralizados establecidas conforme a la ley y cuyo objetivo sea el apoyo a la vivienda de interés social en todas sus formas, tanto para las zonas rurales como urbanas".
- * Que el artículo 115 del Acuerdo Distrital 257 del 2005, contempla dentro del objeto de la Secretaría Distrital del Hábitat, la formulación de políticas de gestión del territorio y la facilitación del acceso de la población a una vivienda digna, estando dentro de sus funciones básicas, entre otras, las de formular las políticas y planes de promoción y gestión de proyectos de renovación urbana, el mejoramiento integral de los asentamientos, los mejoramientos humanos en condiciones dignas, el mejoramiento de vivienda nueva de interés social y la titulación de predios en asentamientos de vivienda de interés social.
- * Que adicional a las condiciones expuestas, es necesario actualizar las disposiciones sanitarias que regulan la administración, postulación y asignación del subsidio para el mejoramiento, asignación y ejecución del subsidio de vivienda rural en la modalidad de vivienda nueva y mejoramiento en sus distintas modalidades, para armonizarlo con las disposiciones contenidas en el Decreto Distrital 145 de 2021, mediante el cual se estableció los lineamientos para la promoción, generación y acceso a soluciones habitacionales.

ELABORÓ:	<u>GAJANA M. TOLO V.</u>	REVISÓ:	
NOMBRE:	<u>CONTRATISTA.</u>	NOMBRE:	<u>Yessica Beiragon</u>
CARGO:	<u>17/05/21</u>	CARGO:	<u>Contratista</u>
	FIRMA		FIRMA

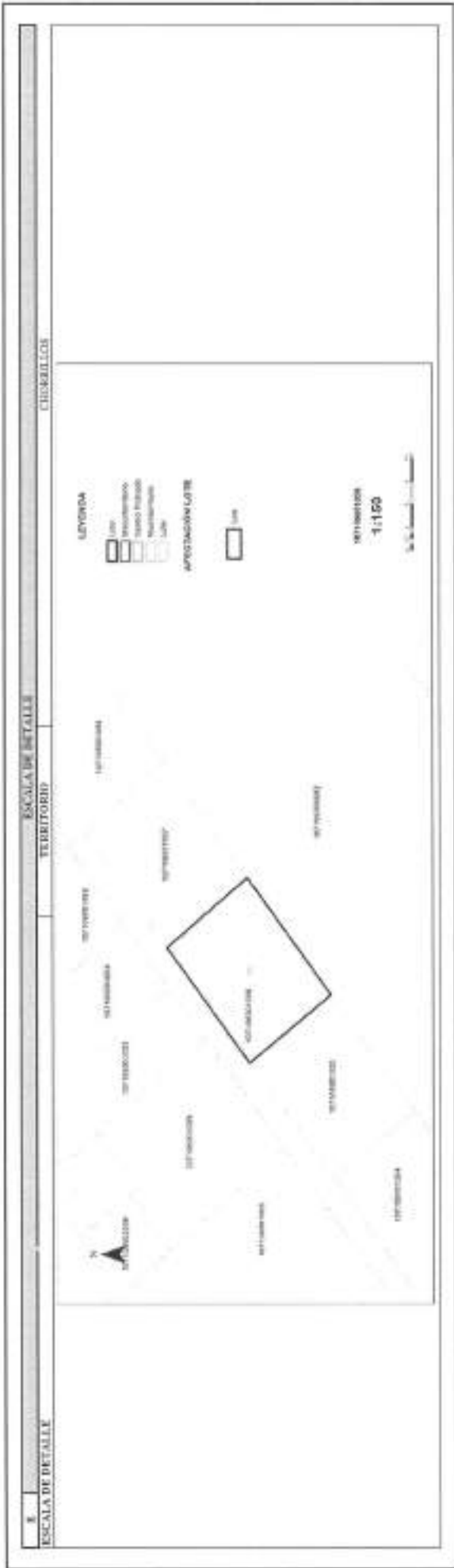

F OBSERVACIONES	G CONCLUSIONES
--------------------	-------------------

<p>Se realizó la verificación de la localización del 30m fondo se localiza la vivienda luego de una revisión al lote NO se encuentra dentro de la(s) Afectación(es) restrictivas para mejoramiento de vivienda rural.</p>	<p>De acuerdo con el cruce de información al lote NO se encuentra dentro de la(s) Afectación(es) que son restrictiva(s) para mejoramiento de vivienda rural por lo tanto, Se es viable para la intervención.</p>
---	--

<p>FUENTES DE INFORMACIÓN</p> <p>Secretaría de Planeación Municipal (SEP) 2021 Decreto Distrito 145 de 2021 Secretaría Distrito de Tránsito Resolución 719 de 2017 Secretaría Distrital de Hábitat Resolución 286 de 2011 Secretaría Distrital de Planeación PMDA-POTRS V1481 Troncos de clasificación del Regio - MIVN V2 PMDA-POTRS V1481 Troncos de clasificación Regio - Construcción 2020 V2</p> <p style="text-align: right;">Fecha de elaboración: 29/06/2022</p>	<p>ELABORÓ:</p> <p style="text-align: center;"> FERMA DIEGO NEUTA CONTRATISTA </p>	<p>REVISÓ Y APROBÓ:</p> <p style="text-align: center;"> FERMA FELIPE IBAÑEZ CONTRATISTA </p>
---	---	---



FICHA GENERAL DE PREDIO Y HOGAR VIABILIZADO

53

FECHA DE VISITA:	ID DEL EXPEDIENTE:	2105050374MV002
LOCALIDAD:	NOMBRE POSTULANTE:	PACHECO DE GARCIA FLOR STELLA
VEREDA / C. POBLADO:	DOCUMENTO DE IDENTIDAD:	35499520
DIRECCIÓN:	TELÉFONO 1:	3102424618
CHIP:	TELÉFONO 2:	3223882527
MATRÍCULA INMOBILIARIA:	CORREO ELECTRÓNICO:	

NÚCLEO FAMILIAR		
Nombre	Documento Identidad	Parentesco
PACHECO DE GARCIA FLOR STELLA	CC 35499520	ASPIRANTE
GARCIA PACHECO WILSON JAVIER	CC 80814882	HIJ@
CASTRO GARCIA KEVIN SEBASTIAN	CC 1019134144	NIET@
GARCIA MOREENO SARA ALEJANDRA	CC 1019137197	NIET@

Viabilidad	Cumple	No Cumple	Observaciones
------------	--------	-----------	---------------

Socio Económica	X		La verificación de requisitos socioeconómicos se realizó mediante la visita social de clasificación del hogar (ingresos del núcleo familiar), las revisiones de bases de datos de subsidios (SIPVE Y FONVIVIENDA), avalúo de la vivienda según certificado catastral y/o concepto de valor del predio.
Técnica	X		Después de realizada la visita técnica, el levantamiento arquitectónico y registro fotográfico del hogar, se concluye que este cumple con los requisitos técnicos para ejecutar el mejoramiento habitacional.
Jurídica		X	Teniendo en cuenta el embargo registrado en el FMI 50N20213563 anotación 4, NO es viable jurídicamente de conformidad con lo establecido en el Decreto Distrital 143 del 2021 resoluciones 586 y 770 del 2021.
SIG	X		De acuerdo con el cruce de información el lote NO se encuentra dentro de la(s) Afectación(es) que son restrictiva(s) para mejoramiento de vivienda rural por lo tanto, SI es viable para la intervención.

MODALIDAD VIABILIZADA		
Mejoramiento Habitacional Rural	<input type="checkbox"/>	Mejoramiento Productivo <input type="checkbox"/>
Vivienda Rural Nueva	<input type="checkbox"/>	NO VIABLE <input checked="" type="checkbox"/>

CONCLUSIÓN
 VIABLE NO VIABLE

Aprobó: 
 Nombre: Yerson Bernal
 Cargo: COORDINADOR

FIRMA



ACTA DE MESA TÉCNICA N° 011

Página 1 de 21

FECHA: Undécimo sesión 07/09/2022 Hora inicio: 03:00 p.m. Hora fin: 5:00 pm.
LUGAR: Sala de juntas 7 - décimo piso IDDT
ASISTENTES: Mesa Técnica N° 11

ASISTENTES: Undécimo Acto de Mesa Técnica

- Gina Mercedes Toro Véliz
- Javier Cervantes Mora Tapiero
- Mario Fernando Cruz Román
- Mario Alejandro Rodríguez Sánchez
- Isidro Raquel Coronado Martínez
- Luis Camilo Espinosa Sánchez
- Lina María Ramírez Niño
- Edson Martínez Salas

ORDEN DEL DÍA:

TEMAS A TRATAR:

De acuerdo con la citación a la mesa técnica programada para el día 07 septiembre de 2022, se agenda a tratar lo siguiente:

1. Verificación de asistencia de delegados para la conformación de la Mesa Técnica para la revisión y aprobación de expedientes de mejoramiento viables y no viables.
2. Presentación de expedientes que requieren recolección por denuncia, beneficiarios vigencia 2021, según verificación jurídica de los reportes documentales.
3. Balance de los mejoramientos viables para los territorios priorizados.
4. Aprobación de los mejoramientos viables para el territorio priorizado de Suba - Chorrillos.
5. Presentación de los expedientes no viables para notificación de no cumplimiento de requisitos en el territorio de Suba - Chorrillos.
6. Aprobación de los mejoramientos viables para el territorio priorizado de Ciudad Bolívar.
7. Presentación de los expedientes no viables para notificación de no cumplimiento de requisitos en el territorio de Ciudad Bolívar.
8. Aprobación de los mejoramientos viables para el territorio priorizado de Ume.

PMO-FC059-V2



ACTA DE MESA TÉCNICA N° 011

Página 1 de 21

9. Presentación de los expedientes no viables para notificación de no cumplimiento de requisitos del territorio priorizado de Ume.
10. Observaciones y/o conclusiones.

CONVOCADO POR: Subdirección de Operaciones

DIRECCIÓN: Secretaría Distrital de Hábitat - Subdirección de Operaciones

OBJETIVO:

Dar alcance a la mesa técnica N. 10 debido al inventario de la superación del Decreto 555 de 2021 POT mediante auto de 22 agosto de 2022 proferido por el Tribunal Administrativo de Cundinamarca Sección primera y Subsección A en el proceso N° 118002034060002008641 frente, y efectuar la verificación de los expedientes estructurados por la Subdirección de Operaciones en los territorios priorizados, en el marco de la ejecución de la meta sectorial 126.

No. De Expedientes	Territorio priorizado en mesa
151	Territorio Área rural Suba Territorio Área rural Ciudad Bolívar Territorio Área rural Ume

Para un total de ciento cincuenta y un (151) expedientes de mejoramientos de Vivienda Rural, estructurados por la Subdirección de Operaciones, en modalidad de habitabilidad.

Distribuidos de la siguiente manera:
Suba - Chorrillos 47
Ciudad Bolívar 44
Ume 40.

DESARROLLO:

Se da inicio a la Mesa Técnica para la validación de los expedientes estructurados de mejoramientos de vivienda rural en la modalidad de habitabilidad, para los territorios priorizados en área rural de las localidades de Ciudad Bolívar, Suba y Ume, en virtud de la expedición en la Resolución 585 de 2021, artículo 1, numeral 3 que establece "... (11)

PMO-FC059-V2



ACTA DE MESA TÉCNICA No 011

Página 1 de 11

mesa técnica de operación será conformada como mínimo por cinco (5) profesionistas en las áreas técnica, económica, jurídica y social que designen los Subdirectores de Asesoría y Operaciones, será presidida por el (a) subdirector (a) de área respectiva y según corresponda la modalidad de subido (...), así:

1. Verificación de existencia de delegados

Confirmando la designación, se delegaron las siguientes personas para la conformación de la Mesa Técnica, así:

- **Componente Técnico**
Gina Mercedes Lara Velasco,
José Domingo Mora López,
Marta Fernanda Carral Fernández
- **Componente Jurídico**
Marta Alejandra Rodríguez Sánchez,
Isabel Raquel Baranda Medina
- **Componente Económico**
Ledy Carro Espinoza Sánchez,
- **Componente Social**
Lina María Ramírez Flores.

A continuación, se relacionará los aspectos a validar por cada Expediente según reglamento operativo, Resolución 564 de 2001 y demás disposiciones resultantes vigentes.

Se presentaron a la mesa el listado de los expedientes que integran el grupo de los ciento cincuenta y uno (151) expedientes postulados.

2. Presentación de expedientes que requieren renuncia por renuncia, beneficiarios vigencia 2021.

En mesa técnica se indicó lo siguiente:

En el desarrollo y ejecución del contrato de obra No. 071, con la debida revisión y aprobación de la lista inventario del contrato, se presentó la renuncia voluntaria de cinco (5) beneficiarios, por lo cual se hace necesario la revocación de la resolución de designación de los subidos.

PMO-FC089-V2



ACTA DE MESA TÉCNICA No 011

Página 1 de 11

de 01/01, con relación a lo anterior se puso en conocimiento de la mesa técnica los siguientes datos a tener en consideración:

A. Expedientes con renuncia de beneficiarios

No. Expediente	Beneficiario	Fecha de renuncia	Nombre y apellido	Clave	Activo
1	10	21/02/2021	Carro Ledy Espinoza Sánchez	AA0143MAF	NO
2	46	10/04/2021	Carro Ledy Espinoza Sánchez	AA0138MOC	NO
3	92	10/04/2021	Carro Ledy Espinoza Sánchez	AA0138MOC	NO
4	153	04/05/2021	Lara Gina Mercedes	AA0138MOC	NO

B. Expediente renuncia por demolición de vivienda

No. Expediente	Beneficiario	Fecha de renuncia	Nombre y apellido	Clave	Activo
1	47	21/02/2021	Ortiz Mariana Martínez	AA0138MOC	NO

En consecuencia, de lo anterior, se verificó la información consignada en cada uno de los expedientes evidenciándose lo siguiente:

Tabla 1 Expedientes con renuncia de beneficiarios

No. Expediente	Beneficiario	Fecha de renuncia	Nombre y apellido	Clave	Activo
1	10	21/02/2021	Carro Ledy Espinoza Sánchez	AA0143MAF	NO
2	46	10/04/2021	Carro Ledy Espinoza Sánchez	AA0138MOC	NO
3	153	04/05/2021	Lara Gina Mercedes	AA0138MOC	NO

Tabla 2 Expedientes con renuncia de vivienda

No. Expediente	Beneficiario	Fecha de renuncia	Nombre y apellido	Clave	Activo
1	47	21/02/2021	Ortiz Mariana Martínez	AA0138MOC	NO
2	92	10/04/2021	Carro Ledy Espinoza Sánchez	AA0138MOC	NO

PMO-FC089-V2



ACTA DE MESA TÉCNICA N.º 011

Página 4 de 22

Debido a la falta de claridad en el procedimiento que se debe seguir para el trámite de revocatorio en los casos antes señalados se solicitó una reunión con delegados del área jurídica y delegados de la subdelegación de trabajo para definir los requerimientos y los pasos a seguir ante dicho trámite. Se espera la programación de la reunión para la semana entre el 12 y 14 septiembre del año en curso.

3. Presentación y discusión de los casos para el proceso de asignación y otorgamiento de los subsidios en los turnos prioritarios

Debido al levantamiento de la suspensión del Decreto 335 de 2021, se procedió a evaluar la verificación normativa de los ciento treinta y ocho expedientes presentados en la mesa técnica N.º 10 y se determinó los expedientes verificados por el equipo ejecutor. A continuación, se anexa un total de ciento cincuenta y un (51) expedientes:

CERRADO 04/09					
N.º	ORDEN	NOMBRE FUENTE DE DATOS	IDENTIFICACION	FECHA	
1	1	CARLOS PRADAN LUIS RAMONA	5285042	AAAF41070	CHORRILLOS
2	2	GAYÓN HERNÁNDEZ JESÚS CESAR	3882287	AAAF41070	CHORRILLOS
3	18	WALDE RIVERA GARCÍA PAULINA	4197564	AAAF41070	CHORRILLOS
4	17	GERARDO QUINTERO RAMA MARÍA	3241198	AAAF41070	CHORRILLOS
5	13	MARGARET GUERRERO	7920979	AAAF41070	CHORRILLOS
6	23	OSCAR BOLAS CELAR ARCEZ	2911152	AAAF41070	CHORRILLOS
7	24	GONZALO RAMO LUIS GUILLERMO	7920117	AAAF41070	CHORRILLOS
8	35	CARDENAL MARIA ROSARIO	4002958	AAAF41070	CHORRILLOS
9	00	RODRIGO QUINTERO ANDRÉS	5004492	AAAF41070	CHORRILLOS
10	20	ERNESTO			
11	22	ERNESTO GONZALEZ OLIVERA	4151417	AAAF41070	CHORRILLOS
12	36	CRISTINA QUINTERO JESUS RODRIGUEZ	7920129		CHORRILLOS
13	37	QUINTERO QUINTERO GEORGINA	3245218	AAAF41070	CHORRILLOS
14	39	ROSALBA MONTECERCA	406911	AAAF41070	CHORRILLOS
15	40	OSCAR RIVERA ROSA ENRIQUE	7920225	AAAF41070	CHORRILLOS
16	41	OSCAR BLANCO PEDRO OLIVERO	8327225	AAAF41070	CHORRILLOS
17	42	HUGO FLORES JORGE ENRIQUE	7920244	AAAF41070	CHORRILLOS
18	45	QUINTERO AGUIRRE ROSA	3333155	AAAF41070	CHORRILLOS
19	47	SALAS BARRERA	1428274	AAAF41070	CHORRILLOS
20	48	OSCAR CRIVELLO ROSA ANDREA	3323565	AAAF41070	CHORRILLOS
21	49	CARLOS QUINTERO JESUS ALVARO	3323775	AAAF41070	CHORRILLOS

PMES-FC204-V3



ACTA DE MESA TÉCNICA N.º 011

Página 4 de 22

CERRADO 04/09					
N.º	ORDEN	NOMBRE FUENTE DE DATOS	IDENTIFICACION	FECHA	
22	50	SILVANA PALMISTO CRISTINA	3117725	AAAF41070	CHORRILLOS
23	51	MARICHO CALDERON JOSE	4181314	AAAF41070	CHORRILLOS
24	52	OSCAR RIVERA ROSA ANTONIO	7920483	AAAF41070	CHORRILLOS
25	54	MORANO FERRAZO JAVIER	3912215	AAAF41070	CHORRILLOS
26	55	HERNAN HERNANDEZ ORTIZ	3183712	AAAF41070	CHORRILLOS
27	56	CLAUDIO CALDERON ROSA ROSA	3336671	AAAF41070	CHORRILLOS
28	57	CLAUDIO CALDERON ROSA ANDRÉS	34498	AAAF41070	CHORRILLOS
29	58	MARICHO CALDERON CRISTINA	3245291	AAAF41070	CHORRILLOS
30	59	GAYÓN HERNÁNDEZ HERNÁNDEZ	30729	AAAF41070	CHORRILLOS
31	61	OSCAR RIVERA ROSA ANDREA	3337285	AAAF41070	CHORRILLOS
32	62	MARILU ALVAREZ LUIS CARLOS	7197282	AAAF41070	CHORRILLOS
33	64	ROSALBA RIVERA ROSA ROSA	3244222	AAAF41070	CHORRILLOS
34	67	CLEDA GONZALEZ TRAMER	4887681	AAAF41070	CHORRILLOS
35	68	CAROLINA ROSA ROSA ROSA	3244716	AAAF41070	CHORRILLOS
36	69	OSCAR RIVERA ROSA ANDRÉS	3337230	AAAF41070	CHORRILLOS
37	70	OSCAR RIVERA ROSA ROSA	7920976	AAAF41070	CHORRILLOS
38	71	OSCAR RIVERA ROSA ROSA	3337230	AAAF41070	CHORRILLOS
39	72	OSCAR RIVERA ROSA ROSA	3337230	AAAF41070	CHORRILLOS
40	73	OSCAR RIVERA ROSA ROSA	3337230	AAAF41070	CHORRILLOS
41	74	OSCAR RIVERA ROSA ROSA	3337230	AAAF41070	CHORRILLOS
42	75	OSCAR RIVERA ROSA ROSA	3337230	AAAF41070	CHORRILLOS
43	76	OSCAR RIVERA ROSA ROSA	3337230	AAAF41070	CHORRILLOS
44	77	OSCAR RIVERA ROSA ROSA	3337230	AAAF41070	CHORRILLOS
45	78	OSCAR RIVERA ROSA ROSA	3337230	AAAF41070	CHORRILLOS
46	79	OSCAR RIVERA ROSA ROSA	3337230	AAAF41070	CHORRILLOS
47	80	OSCAR RIVERA ROSA ROSA	3337230	AAAF41070	CHORRILLOS
48	81	OSCAR RIVERA ROSA ROSA	3337230	AAAF41070	CHORRILLOS
49	82	OSCAR RIVERA ROSA ROSA	3337230	AAAF41070	CHORRILLOS
50	83	OSCAR RIVERA ROSA ROSA	3337230	AAAF41070	CHORRILLOS
51	84	OSCAR RIVERA ROSA ROSA	3337230	AAAF41070	CHORRILLOS
52	85	OSCAR RIVERA ROSA ROSA	3337230	AAAF41070	CHORRILLOS
53	86	OSCAR RIVERA ROSA ROSA	3337230	AAAF41070	CHORRILLOS
54	87	OSCAR RIVERA ROSA ROSA	3337230	AAAF41070	CHORRILLOS
55	88	OSCAR RIVERA ROSA ROSA	3337230	AAAF41070	CHORRILLOS
56	89	OSCAR RIVERA ROSA ROSA	3337230	AAAF41070	CHORRILLOS
57	90	OSCAR RIVERA ROSA ROSA	3337230	AAAF41070	CHORRILLOS
58	91	OSCAR RIVERA ROSA ROSA	3337230	AAAF41070	CHORRILLOS
59	92	OSCAR RIVERA ROSA ROSA	3337230	AAAF41070	CHORRILLOS
60	93	OSCAR RIVERA ROSA ROSA	3337230	AAAF41070	CHORRILLOS
61	94	OSCAR RIVERA ROSA ROSA	3337230	AAAF41070	CHORRILLOS
62	95	OSCAR RIVERA ROSA ROSA	3337230	AAAF41070	CHORRILLOS
63	96	OSCAR RIVERA ROSA ROSA	3337230	AAAF41070	CHORRILLOS
64	97	OSCAR RIVERA ROSA ROSA	3337230	AAAF41070	CHORRILLOS
65	98	OSCAR RIVERA ROSA ROSA	3337230	AAAF41070	CHORRILLOS
66	99	OSCAR RIVERA ROSA ROSA	3337230	AAAF41070	CHORRILLOS
67	100	OSCAR RIVERA ROSA ROSA	3337230	AAAF41070	CHORRILLOS

PMES-FC204-V3



Nº	COD.	NOMBRE ACADÉMICO	IDENTIFICACION	TEL.	VEREDA
47	19	RENÉ ALEJANDRO RAMIREZ	1756111	AA4041399	CHORRILLO
48	18	LEONARDO QUINTERO RAMA SILVA	2594497	AA4041399	CHORRILLO
49	16	LEONARDO CALDERÓN STANLEY JAMERO	3213857	AA4041399	CHORRILLO
50	12	OSVALDO MORAÑO JOSÉ RAFAEL	239292	AA4041399	CHORRILLO
46	14	LEONARDO CALDERÓN JOSÉ IGNACIO	316381	AA4041399	CHORRILLO
61	12	OSVALDO RICO MORALES RAMIRO	724792	AA4041399	CHORRILLO
47	16	OSVALDO LEÓN DAVID RAMIREZ	803222	AA4041399	CHORRILLO
43	19	OSVALDO ALCIBIRIO VILLAPALMA	3229737	AA4041399	CHORRILLO
44	17	OSVALDO OSVALDO MORALES JAVIER	3229737	AA4041399	CHORRILLO
45	18	OSVALDO OSVALDO JOSÉ SÁBIDO	3229737	AA4041399	CHORRILLO
42	11	RAMIRO ANTONIO MORA ESPINOSA	213425	AA4041399	CHORRILLO
40	13	YENNY PERLA ANGLADA	3242217	AA4041399	CHORRILLO

Nº	COD.	NOMBRE ACADÉMICO	IDENTIFICACION	TEL.	VEREDA
66	37	IVÁN RICARDO BOCALDO	1814484	AA4041399	PARAJULIA
67	31	OSVALDO OSVALDO MORALES	1813899	AA4041399	GUARALIA
76	71	BERNARDO ROLANDO MORALES	3229737	AA4041399	GUARALIA
75	76	YARELA BERENICE LEÓN DARY	3229737	AA4041399	GUARALIA
73	74	YARELA MELBA LAURA DARY	18214142	AA4041399	GUARALIA
72	81	RODOLFO PEDRAZA ELCAR	3229737	AA4041399	GUARALIA
74	76	BURBAN OSVALDO ENRIQUE	12007029	AA4041399	GUARALIA
73	72	OSVALDO JOSÉ ENRIQUE	3229737	AA4041399	GUARALIA
76	74	RODOLFO PEDRAZA BERENICE	3242494	AA4041399	GUARALIA
77	101	OSVALDO ANTONIO JOSÉ BOCALDO	1122448	AA4041399	GUARALIA
78	124	OSVALDO JOSÉ BOCALDO	1222448	AA4041399	GUARALIA
79	136	RODOLFO PEDRAZA ALBERTO	7213045	AA4041399	GUARALIA
80	137	OSVALDO ALBERTO	3229737	AA4041399	GUARALIA
81	138	OSVALDO JOSÉ JOSÉ BOCALDO	1721113	AA4041399	GUARALIA
82	142	OSVALDO BOCALDO JOSÉ	1721113	AA4041399	GUARALIA
83	141	OSVALDO BOCALDO ENRIQUE	1222448	AA4041399	GUARALIA
84	19, 20, 21	RODOLFO PEDRAZA YELI	3229737	AA4041399	PARAJULIA
85	34, 1	OSVALDO BOCALDO JOSÉ	1721113	AA4041399	GUARALIA

PM02-P019-V2



Nº	COD.	NOMBRE ACADÉMICO	IDENTIFICACION	TEL.	VEREDA
84	1, 1	OSVALDO BOCALDO JOSÉ	473209	AA4041399	Parajulia
87	4, 1	OSVALDO BOCALDO JOSÉ	324136	AA4041399	Parajulia
88	11, 1	OSVALDO BOCALDO JOSÉ	3229737	AA4041399	Parajulia
89	31	OSVALDO BOCALDO JOSÉ	1721113	AA4041399	MOLIBILO ALTO
90	11	OSVALDO BOCALDO JOSÉ	812629	AA4041399	MOLIBILO ALTO
91	13	OSVALDO BOCALDO JOSÉ	1822029	AA4041399	MOLIBILO ALTO
92	14	OSVALDO BOCALDO JOSÉ	3229737	AA4041399	MOLIBILO ALTO
93	45	OSVALDO BOCALDO JOSÉ	1222448	AA4041399	GUARALIA
94	37	OSVALDO BOCALDO JOSÉ	202429	AA4041399	GUARALIA
95	45	OSVALDO BOCALDO JOSÉ	1222448	AA4041399	GUARALIA
96	44	OSVALDO BOCALDO JOSÉ	1222448	AA4041399	GUARALIA
97	96	OSVALDO BOCALDO JOSÉ	1222448	AA4041399	GUARALIA
98	99	OSVALDO BOCALDO JOSÉ	7213045	AA4041399	GUARALIA
99	100	OSVALDO BOCALDO JOSÉ	445227	AA4041399	GUARALIA
100	119	OSVALDO BOCALDO JOSÉ	1822029	AA4041399	GUARALIA
101	124	OSVALDO BOCALDO JOSÉ	7213045	AA4041399	GUARALIA
102	137	OSVALDO BOCALDO JOSÉ	812629	AA4041399	GUARALIA
103	138	OSVALDO BOCALDO JOSÉ	812629	AA4041399	GUARALIA
104	8, 2	OSVALDO BOCALDO JOSÉ	3229737	AA4041399	GUARALIA
105	11, 2	OSVALDO BOCALDO JOSÉ	812629	AA4041399	Santa Rosa
106	13, 1	OSVALDO BOCALDO JOSÉ	212131	AA4041399	Santa Rosa
107	14, 1	OSVALDO BOCALDO JOSÉ	212131	AA4041399	Parajulia
108	31, 1	OSVALDO BOCALDO JOSÉ	7213045	AA4041399	Santa Rosa
109	35, 1	OSVALDO BOCALDO JOSÉ	3229737	AA4041399	Parajulia
110	142	OSVALDO BOCALDO JOSÉ	324136	AA4041399	GUARALIA
111	143	OSVALDO BOCALDO JOSÉ	7213045	AA4041399	GUARALIA

PM02-P019-V2



ACTA DE MESA TÉCNICA N° 811

Página 16a de 21

N°	COD. MUN.	NOMBRE DEL ASISTENTE	DIRECCIÓN	TELÉFONO	CIUDAD
112	30	RODRIGUEZ VARELA ANDREA	2107411	AAAO37NFC4	EL SAN JUAN
113	21	RODRIGUEZ CORDERO DON RUBEN	8077447	AAAO483M	LOS SOCHES
114	40	VARGAS FORNAS (DANIELA MARIE)	82378049	AAAO37N401	AGUADILLA
115	34	CORDERO PERALTA COMENACIO	338497	AAAO37M394	AGUADILLA
116	30	MONICA CUA SANJA FLOREDA	4117833	AAAO37N348	AGUADILLA
117	48	GONZALEZ DE PAZ HEREDIA	2027030	AAAO37N402	AGUADILLA
118	20	PAZ GABRIEL VIRETA	328601	AAAO37N403	AGUADILLA
119	47	CASO CARDENAL WILBERDO	7811744	AAAO483M	LOS SOCHES
120	48	CASO GARCIA CUNDA	2714073	AAAO483M	LOS SOCHES
121	75	RODRIGUEZ CARDONA MARCELO	8014466	AAAO483M	LOS SOCHES
122	78	CORREAS CRISTIANO JOSUE	8110338	AAAO483M	LOS SOCHES
123	80	MARQUEZ LEONARDO ANTON	2142751	AAAO34JDE	LOS SOCHES
124	81	CORREAS MARQUEZ YURI CORDEIRO	10237482	AAAO34JDE	LOS SOCHES
125	78	CASO MARQUEZ DILA PAOLA	10237483	AAAO34JDE	LOS SOCHES
126	101	PAZ GABRIEL JON	80294124	AAAO37N404	OLAIT
127	173	GARCIA VIGORZA JORGE GIBERLEA	80234203	AAAO37N405	EL DORNO
128	174	VARELA BERTA RICE AJARA	8172840	AAAO37N406	EL DORNO
129	181	ANTON RAMON SAEVA	7811337	AAAO37N407	EL DORNO
130	182	PEREZ CARMEN GUEB ROSA	5912900	AAAO37N408	EL DORNO
131	186	VARELA BERTA RICE CELIA	8088400	AAAO37N409	EL DORNO
132	188	MELIA ISABEL BIELA	8170710	AAAO37N410	EL DORNO
133	191	CAMARERO RAMON CLAUDIA BOCO	5082492	AAAO37N411	EL DORNO
134	201	RODRIGUEZ RAMON LEONARDO	8081104	AAAO37N412	EL DORNO
135	204	GONZALEZ MARIA TERESA GUANASSO	80284124	AAAO37N413	LA MARIANITA
136	205	DE LA ROSA ANGELO	1933112	AAAO37N414	EL SAN JUAN
137	206	DE LA ROSA MONZONTE ISOLAYA	8088714	AAAO483M	EL SAN JUAN
138	213	MELIA ISOLAYA MERO	8170254	AAAO483M	EL SAN JUAN

FW8240269-V1



ACTA DE MESA TÉCNICA N° 811

Página 17a de 21

N°	COD. MUN.	NOMBRE DEL ASISTENTE	DIRECCIÓN	TELÉFONO	CIUDAD
139	221	BERNARDI MARCO JERRY ALBERT	50270244	AAAO483M	EL SAN JUAN
140	434	BERNARDI ANDREA EDWIN JORDAN	10277448	AAAO483M	EL SAN JUAN
141	431	GONZALEZ MOLINA LUIS FERNAN	7784158	AAAO483M	EL SAN JUAN
142	437	MELI HILLO ANDRÉS	8088071	AAAO483M	EL SAN JUAN
143	439	GONZALEZ CORDERO RUBEN CARLOS	10277448	AAAO483M	LOS SOCHES
144	431	GONZALEZ CORDERO ANA JOY DA	10277448	AAAO483M	LOS SOCHES
145	435	GONZALEZ CORONADO DARY	5074557	AAAO483M	LOS SOCHES
146	434	GONZALEZ ANA ANHAR	10277448	AAAO483M	LOS SOCHES
147	447	GONZALEZ GARCIA MARCELO	8088448	AAAO483M	LOS SOCHES
148	441	CORDERO MARCELO HILTON	2048117	AAAO483M	LOS SOCHES
149	602	RODRIGUEZ MARIN JUAN CARLOS	7781382	AAAO37N415	OLAIT
150	611	BLANCO GONZALEZ ROSA ANGELA	3210242	AAAO37N416	OLAIT
151	614	AGUIAR GARCIA ROSA	8234640	AAAO37N417	OLAIT

4. Resumen de los representantes viables para las licitaciones prioritarias.

De acuerdo con la información suministrada y una vez validada por los delegados que forman parte de la Mesa Técnica se tiene que:

Componente Técnico. Uno ses revisados los expedientes presentados se recomienda que sesenta y ocho (58) de ellos sean considerados viables y conformes con los requisitos exigidos en las resoluciones vigentes.

El componente técnico menciona que se realizaron dentro de las expedientes las condiciones y características de habitabilidad evaluando las áreas más críticas dentro de las unidades de vivienda, buscando cubrir como mínimo las necesidades básicas como baños y cocinas principalmente, de igual manera se reflejó que en este proceso se priorizaron las intervenciones que cubren el requerimiento habitacional como cubiertas, pisos, muros, entre otros según cada caso en particular que de manera íntegra constataron e incluyeron el componente de sostenibilidad dentro de estas intervenciones. Para la reunión técnica se tuvo en cuenta lo establecido por el reglamento vigente.

FW8240269-V2



igualmente, se menciona que las intervenciones a realizar en la ejecución de los obra deben asegurar el adecuado funcionamiento de la vivienda, lo como se establece en los pliegos de condiciones del contrato de obra, acorde a los lineamientos del Ministerio de Vivienda y a la normativa vigente.

Por otra parte, se aclara que debido a la alerta por las infracciones urbanísticas en el territorio pretado de Sabá - Chimaltenango importante tener en cuenta las siguientes consideraciones:

- a) El Decreto 555 de 2021, establece las condiciones urbanísticas para el desarrollo del territorio.
- b) Las obras a ejecutar en cada una de las viviendas priorizadas deberán estar al interior de la construcción en curso.
- c) Es posible realizar cambio de materiales de provisión a definitivo.
- d) No se admiten intervenciones en techos planos.

Componente Social. Una vez revisados los expedientes presentados se encuentran conformes a los requisitos exigidos en el artículo 01 de la resolución 770 y 584 de 2021. En este sentido, es importante mencionar que se realizó visita a 121 hogares postulados, con el propósito profundizar la realidad social, económica y el estado de habitabilidad de la familia.

Componente Inmobiliar. Una vez revisados los expedientes presentados se encuentran conformes a los requisitos exigidos en el artículo 01 de la Resolución 770 y 584 de 2021.

Aclarando que se valida la información de los subsidios extraído de los números de los cédulas del núcleo familiar total. Con dichos números de identificación, se validan bases de datos nacionales y estatales para cruzar posibles asignaciones anteriores de subsidios, así mismo se verifica que el núcleo familiar no exceda los ingresos mayores a 4 UMLMUV.

De igual manera en la verificación de registro VIII y VUC, se verifica que los postulantes no aparezcan con otra propiedad con construcción de vivienda que se encuentre registrada.

Componente Jurídico. Una vez revisados los expedientes presentados se encuentran conformes a los requisitos exigidos en el artículo 01 de la resolución 770 de 2021.

FM80-FI-2019-V3



De igual manera se menciona que se validaron la totalidad los requisitos contemplados dentro del Artículo 1 de la Resolución 770 de 2021: "Modificar el artículo 10 de la resolución 584 del 1 de septiembre de 2021"

Anotaciones del componente SIG. Se localizan los lotes y se cruzan con capas de afectaciones restrictivas para mejoramiento de vivienda rural, posteriormente se valida el porcentaje de afectación en algunos casos y se generalizan las viviendas para corroborar que las mismas no estén afectadas por capas que afectan el suelo, producto de esto se generan las fichas de habitabilidad de Sistema de Información Geográfico.

Una vez efectuada la verificación de los aspectos anteriormente mencionados, se procede a la aprobación de los expedientes por cada componente. De igual manera se verifican que los expedientes se encuentren foliados, organizados de conformidad a la numeración establecida en la lista de chequeo.

Es así, como la mesa técnica valida y aprueba aspectos técnicos, sociales, jurídicos y económicos con un total de setenta y seis (76) mejoramientos viables en la municipalidad de Sabá-Chimaltenango.

Se anexa a esta acta copia de relación general, la información de referencias y sets (76) expedientes aprobados en una mesa por cada territorio priorizado.

5. Aprobación de los mejoramientos viables para el territorio priorizado de Sabá - Chimaltenango

N.º	COORDENADAS	CDF	USUARIO POSTULANTE	PROCESAMIENTO REGISTRAR	VALOR MÁXIMO SET/UNA UNIDAD (UMLMUV)	VALOR MÁXIMO COMPONENTE POSTULANTE
1	2	AAAB48300	DAVIDO ROSARIO ROSARIO	1141911	\$27.000.000	\$0.000.000
2	9	AAAB48300	DAVIDO ROSARIO ROSARIO	1141911	\$27.000.000	\$0.000.000
3	14	AAAB48300	DAVIDO ROSARIO ROSARIO	1141911	\$27.000.000	\$0.000.000
4	19	AAAB48300	DAVIDO ROSARIO ROSARIO	1141911	\$27.000.000	\$0.000.000
5	26	AAAB48300	DAVIDO ROSARIO ROSARIO	1141911	\$27.000.000	\$0.000.000

FM80-FI-2019-V3



N°	COD. MUN.	EMP.	NOMBRE PONENTE	DOCUMEN. PRESENTADO	VALOR MÁXIMO APROBADO (MIL. Bs.)	VALOR MÁXIMO COMPROMETIDO (MIL. Bs.)
4	44	AAAG4ED5A9	LINERCHU CALDERON HENRI ANTONIO	281363	10.000,00	10.000,00
7	35	AAAG4ED5B8	DIAGNOSTICO JOSE SOAL LINERCHU	20079	10.000,00	10.000,00
8	30	AAAG4ED5C1	CALDERON JOSE DOMINGO	31438	10.000,00	10.000,00
9	42	AAAG4ED5D1	IBRAZO RICARDO ANGEL ANTONIO	791470	10.000,00	10.000,00
10	31	AAAG4ED5E7	GRACIA LEON DAVID DOMINGO	853223	10.000,00	10.000,00
11	39	AAAG4ED5F1	GONZALO AGUIRRE SANTIAGO	1676174	10.000,00	10.000,00
12	37	AAAG4ED5F8	GONZALO GONZALO WOLFRANG	203124	10.000,00	10.000,00
13	36	AAAG4ED601	GONZALO GONZALO JOSE DANIEL	303242	10.000,00	10.000,00
14	31	AAAG4ED608	GRANJA ALICIA MARIA ESTEFANÍA	224163	10.000,00	10.000,00
15	31	AAAG4ED616	FRANCA FRANKA ELBA	194529	10.000,00	10.000,00

Por lo anterior, se procedió con la expedición de la resolución de asignación para quinze (15) regentes de la localidad de Suba. De igual manera se informó sobre el trámite a la Alcaldía Local de Suba.

6. Presentación de los expedientes no viables para verificación de su cumplimiento de requisitos en el territorio de Suba - Chuquisaca

De acuerdo con la información suministrada y una vez validado por los delegados que hacen parte de la Mesa Técnica se tiene que once (11) de los expedientes del territorio priorizado de Suba - Chuquisaca no cumplen con los requisitos establecidos y se recomienda consistentemente no viables y continuar con el proceso de verificación:

N°	COD. MUN.	EMP.	NOMBRE PONENTE	DOCUMEN. PRESENTADO
1	1	AAAG4ED7C0	GRANJA ROSARIO ELIZABETH	226030
2	1	AAAG4ED7C1	GRANJA ESTHER ROSARIO	300339
3	10	AAAG4ED7E6	VILLALBA VILLALBA RAFAEL	438144

FW82-11299-V1



N°	COD. MUN.	EMP.	NOMBRE PONENTE	DOCUMEN. PRESENTADO
4	11	AAAG4ED7E0	GONZALO GONZALO MARIA ANIBAL	264128
5	32	AAAG4ED7E6	MARGARITA GONZALO	792797
6	32	AAAG4ED7E7	GONZALO ROSARIO CESAR AGUIRRE	373412
7	34	AAAG4ED7E8	GONZALO RUBEN LUIS EDUARDO	794317
8	34	AAAG4ED7E9	CARDENAS MARIA ROSARIO	492528
9	31	AAAG4ED7F1	AGUIRRE GONZALO ANGEL ESTEFAN	301492
10	31	AAAG4ED7F2	RUBEN GONZALO CLODELINA	413447
11	35	AAAG4ED7F3	GONZALO GONZALO JOSE ROBERTO	794129
12	37	AAAG4ED7F4	GONZALO GONZALO GLORIA MARIA	224218
13	35	AAAG4ED7F5	POLANCA ANTONIA MARIA WILSON	404892
14	40	AAAG4ED7F6	IBRAZO RICARDO ANGEL ANTONIO	794728
15	41	AAAG4ED7F7	WILSON RAJACO PEDRO GONZALO	893728
16	40	AAAG4ED7F8	IBRAZO RICARDO ANGEL ANTONIO	793818
17	41	AAAG4ED7F9	GONZALO GONZALO MARIA CELIA	303415
18	47	AAAG4ED7FA	SALASAR ESTEBAN	1480074
19	48	AAAG4ED7FB	IBRAZO RICARDO ANGEL ANTONIO	303715
20	48	AAAG4ED7FC	CARDENAS GONZALO JOSE ANIBAL	303712
21	50	AAAG4ED7FD	VILLALBA VILLALBA RAFAEL	222792
22	51	AAAG4ED7FE	LINERCHU CALDERON JOSE DANIEL	318112
23	51	AAAG4ED7FF	GRANJA ROSARIO CESAR AGUIRRE	794497
24	54	AAAG4ED7FG	IBRAZO RICARDO ANGEL ANTONIO	378203
25	55	AAAG4ED7FH	MIRANDA WILSONIA CRISTINA	212171
26	54	AAAG4ED7FI	CLAYTON CARLOS BOLIVIANA	305411
27	57	AAAG4ED7FJ	CLAYTON CARLOS BOLIVIANA	304511
28	58	AAAG4ED7FK	LINERCHU CALDERON GONZALO ANTONIO	284497
29	58	AAAG4ED7FL	GONZALO RICARDO ANTONIO	303122
30	41	AAAG4ED7FM	GRANJA ROSARIO ANIBAL	303715
31	43	AAAG4ED7FN	MARULLO ALVARO LUIS CARLOS	217520
32	44	AAAG4ED7FO	IBRAZO RICARDO ANGEL ANTONIO	304220
33	47	AAAG4ED7FP	IBRAZO RICARDO ANGEL ANTONIO	487148
34	48	AAAG4ED7FQ	CARDENAS WILSONIA CRISTINA	212171
35	49	AAAG4ED7FR	IBRAZO RICARDO ANGEL ANTONIO	177121
36	50	AAAG4ED7FS	IBRAZO RICARDO ANGEL ANTONIO	793792
37	71	AAAG4ED7FT	IBRAZO RICARDO ANGEL ANTONIO	304470

FW82-11299-V2



Nº	COD. INF.	CMF	INTEGRANTE FORJALAN	EDUCACION FORJALAN
28	71	AAAD0100L	EDMIR MARRIPE MARRIPE DEL CARMEN	2411042
29	75	AAAD0100L	OSWALDO GONZALEZ LOS BARRIOS	4010178
30	74	AAAD0100H	OSWALDO OSWALDO JARA MARRIPE	5031530
31	73	AAAD0100D	ELIZABETH MARRIPE MARRIPE PAUL	101410072
32	77	AAAD0100E	FACUNDO DE JARAMA FLORES VIELLA	3011108
33	76	AAAD0100C	OSWALDO OSWALDO	10131081
34	81	AAAD0100I	OSWALDO OSWALDO MARRIPE CECILIA	2011108
35	82	AAAD0100M	ARLA RUBIO LOS BARRIOS	3010104
36	83	AAAD0100H	DORISALEY DE OCHOA MARRIPE CRYSA	4010100
37	85	AAAD0100L	MARLENE MARRIPE DANI	8010107
38	84	AAAD0100H	OSWALDO OSWALDO LOS BARRIOS	8010103
39	87	AAAD0100C	MARRIPE MARRIPE MARRIPE	4110104
40	86	AAAD0100C	OSWALDO OSWALDO MARRIPE ALICIA	3010104
41	84	AAAD0100I	CARDENAS RIVERA OSWALDO	7010107
42	84	AAAD0100I	JOSE JOAQUIN CLAUDIO RIVERA	7010107

3. Aprobación de los mejoramientos viales para el sector priorizado de Ciudad Bolívar:

Nº	COD. INF.	CMF	INTEGRANTE FORJALAN	EDUCACION FORJALAN	VALOR MÁXIMO MLCRANEROS (MARRIPE)	VALOR MÁXIMO COMPONEROS (MARRIPE)
1	18	AAAD0100H	MARRIPE MARRIPE	1111108	\$20.000.000	\$20.000.000
2	11	AAAD0100C	CARDENAS RIVERA	8110108	\$20.000.000	\$20.000.000
3	13	AAAD0100C	MARRIPE MARRIPE	1010108	\$20.000.000	\$20.000.000
4	14	AAAD0100C	MARRIPE MARRIPE	3110108	\$20.000.000	\$20.000.000
5	30	AAAD0100H	MARRIPE MARRIPE	1011108	\$20.000.000	\$20.000.000
6	57	AAAD0100H	MARRIPE MARRIPE	3110108	\$20.000.000	\$20.000.000
7	65	AAAD0100I	MARRIPE MARRIPE	1011108	\$20.000.000	\$20.000.000

PNIG-PO290-V2



Nº	COD. INF.	CMF	INTEGRANTE FORJALAN	EDUCACION FORJALAN	VALOR MÁXIMO MLCRANEROS (MARRIPE)	VALOR MÁXIMO COMPONEROS (MARRIPE)
8	66	AAAD0100I	MARRIPE MARRIPE	1011108	\$20.000.000	\$20.000.000
9	68	AAAD0100H	MARRIPE MARRIPE	1011108	\$20.000.000	\$20.000.000
10	69	AAAD0100H	MARRIPE MARRIPE	7010108	\$20.000.000	\$20.000.000
11	100	AAAD0100H	MARRIPE MARRIPE	4110108	\$20.000.000	\$20.000.000
12	117	AAAD0100H	MARRIPE MARRIPE	1110108	\$20.000.000	\$20.000.000
13	124	AAAD0100H	MARRIPE MARRIPE	7010108	\$20.000.000	\$20.000.000
14	127	AAAD0100H	MARRIPE MARRIPE	8010108	\$20.000.000	\$20.000.000
15	134	AAAD0100H	MARRIPE MARRIPE	8110108	\$20.000.000	\$20.000.000
16	8,J	AAAD0100E	MARRIPE MARRIPE	1010108	\$20.000.000	\$20.000.000
17	11,J	AAAD0100H	MARRIPE MARRIPE	8010108	\$20.000.000	\$20.000.000
18	11,J	AAAD0100H	MARRIPE MARRIPE	2010108	\$20.000.000	\$20.000.000
19	11,J	AAAD0100H	MARRIPE MARRIPE	3010108	\$20.000.000	\$20.000.000
20	16,J	AAAD0100H	MARRIPE MARRIPE	7010108	\$20.000.000	\$20.000.000
21	21,J	AAAD0100H	MARRIPE MARRIPE	8010108	\$20.000.000	\$20.000.000
22	42	AAAD0100H	MARRIPE MARRIPE	1010108	\$20.000.000	\$20.000.000
23	43	AAAD0100H	MARRIPE MARRIPE	7010108	\$20.000.000	\$20.000.000

Por lo anterior, se procedió con la elaboración de la resolución de la asignación para variables (2) luego de la localidad de Ciudad Bolívar.

PNIG-PO290-V2



ACTA DE MESA TÉCNICA N° 011

Página 17 de 22

8. Presentación de los expedientes no viables para calificación de no cumplimiento de requisitos en el territorio de Ciudad Bolívar.

De acuerdo con la información suministrada y una vez visitado por los delegados que hacen parte de la Mesa Técnica se tiene que veintuno (21) de los expedientes del territorio priorizado de Ciudad Bolívar no cumplen con los requisitos establecidos y se recomienda considerarlos no viables y continuar con el proceso de calificación:

N°	CDE 001	CDE 002	NOMBRE VIVIENDA	COORDENADAS TERRITORIALES	TOPOGRAFICO	TOPOGRAFICO COMPLETO
1	37	AA01430719	MACHO GUERRERO OSCAR		1731184	
2	31	AA00330341	MENDEZ GUTIERREZ RAFAEL		10033882	
3	71	AA01430740	REINOLDO AGUIAR YANESSI		20033177	
4	78	AA01430707	VALEA GARCIA JOE DAVID		10033878	
5	79	AA01430702	VARGAS SOLER LAURA DIANA		10034143	
6	81	AA01430618	FERRAZ FERRAZ ELECIR		20033877	
7	82	AA01430619	MELAN CONDE MARIA PAZ DÍ		10037029	
8	92	AA01430699	DELANTE MENDOZA EIDER		10033000	
9	74	AA01430604	FERRAZ FERRAZ VICTOR		1714394	
10	19	AA01430694	AMADO ARDA JOSE RODRIG		7124452	
11	126	AA01430608	GUACIA PASTOR PAOLA		10034629	
12	133	AA01430607	FERRAZ ROSA AGUSTINO		7126833	
13	137	AA01430610	LOPEZ ALFONSO		5094198	
14	128	AA01430609	LAVERDE LOPEZ GUACIRO		1736111	
15	140	AA01430606	ORLA HERNANDEZ JOE MARIO		1118331	
16	141	AA01430604	ROBILLO VARGAS ROBERTO ALVARO		10034604	
17	241_001	AA01430604	RODRIGUEZ PASTOR TULIO RINA		10034127	
18	241_1	AA01430604	AMAYA ROSA HERNANDEZ CAROL		7173123	
19	241_2	AA01430604	GUACIA RODRIGUEZ AGUSTIN OSCAR		4175388	
20	4_1	AA01430604	GUACIA GARCIA JAMES HERNANDEZ		224744	
21	15_1	AA01430604	DNA CEPEDA MARIO HERNANDEZ		8038071	

FM0-P029-V2



ACTA DE MESA TÉCNICA N° 011

Página 18 de 22

9. Aprobación de los mejoramientos viables para el territorio priorizado de Lima.

N°	CDE 001	CDE 002	NOMBRE VIVIENDA	COORDENADAS TERRITORIALES	TOPOGRAFICO	TOPOGRAFICO COMPLETO
1	18	AA01374910	VARGAS FERRAZ DORIS SUAREZ	10033604	\$2.000.000	\$1.000.000
2	34	AA01374904	CLAYTON ROSALBA GONZALEZ	071467	\$2.000.000	\$1.000.000
3	38	AA01374906	REYES OLIVERA MARCO ROBERTO	463923	\$2.000.000	\$1.000.000
4	66	AA01374902	GUTIERREZ FERRAZ YERONIMO FREDY GERARDO	303399	\$2.000.000	\$1.000.000
5	80	AA01374903	MARTIN GARCIA GUSTAVO	10034210	\$2.000.000	\$1.000.000
6	47	AA01400304	CARRERA VILLANOVA GUSTAVO	781714	\$2.000.000	\$1.000.000
7	48	AA01400303	GUERRERO MARTINEZ LUISA	383411	\$2.000.000	\$1.000.000
8	71	AA01400304	CARRERA MENDOZA ROBERTO	803110	\$2.000.000	\$1.000.000
9	76	AA01400304	GUERRERO GUERRERO GUSTAVO A	514230	\$2.000.000	\$1.000.000
10	81	AA01380302	DELANTE MENDOZA ANTONIA	380743	\$2.000.000	\$1.000.000
11	84	AA01380302	CARRERA DELANTE ROSA CONSUELO	10033562	\$2.000.000	\$1.000.000
12	82	AA01380302	CARRERA DELANTE ROSA IVONNA	10033760	\$2.000.000	\$1.000.000
13	100	AA01374904	FERRAZ FERRAZ JOSE ROBERTO	10034814	\$2.000.000	\$1.000.000
14	101	AA01374904	CARRERA FERRAZ ROSALBA	10034262	\$2.000.000	\$1.000.000
15	104	AA01374904	GUERRERO MENDOZA ROSA	310294	\$2.000.000	\$1.000.000

FM0-P029-V2



ACTA DE MESA TÉCNICA N° 41

N°	CCP EST	OSP	NOMBRE POSUANTE	DOCUMENTO POSUANTE	VALOR MÁXIMO ACORDADO PARA EL CANTON	VALOR MÁXIMO ACORDADO SIN REVISIÓN
16	061	AAAD12N2P	AYRAL RODRIGUEZ MAYRA RIVERA	7911287	\$1.000.000	\$1.000.000
17	061	AAAD12N2P	CANCICH D. ROSA YSABEL	81221281	\$1.000.000	\$1.000.000
18	061	AAAD12N2M	KONGAL SOLÍS LIDIA	8030648	\$1.000.000	\$1.000.000
19	061	AAAD12N2J	COLLAO SOLÍS YESSICA	8074079	\$1.000.000	\$1.000.000
20	061	AAAD12N2J	CANAFRO VARGAS CLAUDIA SOLÍS	8138480	\$1.000.000	\$1.000.000
21	203	AAAD12N2K4	COCHALE SOLÍS DANIELA	8081134	\$1.000.000	\$1.000.000
22	204	AAAD12N2K	DE BARCE VARGAS JONATHAN	80290138	\$1.000.000	\$1.000.000
23	207	AAAD12N2G	COPI SOLÍS ANDRÉS	1982171	\$1.000.000	\$1.000.000
24	209	AAAD12N2G	ZORIL SOLÍS FLAVIA	8086179	\$1.000.000	\$1.000.000
25	210	AAAD12N2G	NEIVA SOLÍS MOLINA	8076364	\$1.000.000	\$1.000.000
26	300	AAAD12N2M	BRUNO SOLÍS MARCELA	80291264	\$1.000.000	\$1.000.000
27	404	AAAD12N2E	HERCIA SOLÍS GEMINIO	8029168	\$1.000.000	\$1.000.000
28	405	AAAD12N2H	GLAUCIE SOLÍS HELENA	7984136	\$1.000.000	\$1.000.000
29	407	AAAD12N2M	RODRIGO SOLÍS ANDRÉS	8038219	\$1.000.000	\$1.000.000
30	408	AAAD12N2K	CARMELO SOLÍS DANIELA	8029169	\$1.000.000	\$1.000.000
31	409	AAAD12N2C	CONTRERAS SOLÍS ANASTASIA	8029168	\$1.000.000	\$1.000.000

PM02-F0298-V2



ACTA DE MESA TÉCNICA N° 42

N°	CCP EST	OSP	NOMBRE POSUANTE	DOCUMENTO POSUANTE	VALOR MÁXIMO ACORDADO PARA EL CANTON	VALOR MÁXIMO ACORDADO SIN REVISIÓN
32	409	AAAD12N2C	CORREA SOLÍS DANIELA	80754307	\$1.000.000	\$1.000.000
33	414	AAAD12N2E	ELIZABETH SOLÍS CLEMENTE	8029169	\$1.000.000	\$1.000.000
34	410	AAAD12N2J	GUARICA SOLÍS CARLOS	8088960	\$1.000.000	\$1.000.000
35	416	AAAD12N2M	HERNANDEZ SOLÍS ESTHER	7910017	\$1.000.000	\$1.000.000
36	420	AAAD12N2M	ELIZABETH SOLÍS DANIELA	7981380	\$1.000.000	\$1.000.000
37	401	AAAD12N2M	CONTRERAS SOLÍS ANGELA	8122021	\$1.000.000	\$1.000.000
38	404	AAAD12N2E	AGUIAR SOLÍS GEMINIO	8021041	\$1.000.000	\$1.000.000

Por lo anterior, se procedió con la elaboración de la resolución de adjudicación para ciento y ocho (108) registros de la localidad de Umas.

18. Presentación de los expedientes no viables para adjudicación de no cumplimiento de requisitos del llamado público de Umas

De acuerdo con la información suministrada y una vez revisado por los delegados que hacen parte de la Mesa Técnica se tiene que diez (10) de los expedientes del llamado público de Umas no cumple con los requisitos establecidos y se recomienda considerarse no viables y continuar con el proceso de adjudicación.

N°	CCP EST	OSP	NOMBRE POSUANTE	DOCUMENTO POSUANTE
1	06	AAAD12N2M	RODRIGUEZ SOLÍS MARCELA	1984131
2	17	AAAD12N2M	RODRIGUEZ SOLÍS ANGELA	80291437

PM02-F0298-V2



11. Observaciones y/o Conclusiones

Se contó con la participación de los siguientes profesionales:
Diego Fernando Nuñez (Coordinador I&D)
Jorge Alexander Nuñez Castro (Componente Técnica)

Se adjunta la matriz con el análisis resultante por cada uno de los expedientes, la cual es parte integral de la presente acta.

Registro fotográfico

Se adjunta registro fotográfico de la citada mesa el día 07 de setiembre del 2022 con el equipo delegado para la realización de la mesa técnica.

Imagen No. 1



PM0-FC09-V2



NOMBRE	CARGO / CONTRATO	CORREO	CELULAR / TELEFONO	FIRMA
Graci Arce Gudiño Sosa Videsa	Coordinador	graci.arce@bolsa.com.ec	319475275	<i>Graci Arce</i>
Jorge Divisato Mora Talero	Coordinador	jorge.divisato@bolsa.com.ec	3137461747	<i>Jorge Divisato</i>
Isela Fernanda Cortez Ferrondegui	Coordinador	isela.cortez@bolsa.com.ec	3198474700	<i>Isela Cortez</i>
Isabel Alejandra Rodríguez Sánchez	Coordinador	isabel.alejandra@bolsa.com.ec	391 407506	<i>Isabel Rodríguez</i>
Isabel Cristina Espinosa Sánchez	Coordinador	isabel.cristina@bolsa.com.ec	314367445	<i>Isabel Espinosa</i>
Ulises Ismael Ramírez Núñez	Coordinador	ulises.ismael@bolsa.com.ec	314377668	<i>Ulises Ramírez</i>
Edson Hernandez Basero	Subdirector de Operaciones	edson.hernandez@bolsa.com.ec	309477701	<i>Edson Hernandez</i>

Elaboró: Graci Arce Gudiño Sosa Videsa, Coordinadora Administración de Operaciones, Dirección Ejecutiva del Mercado de Valores
Revisó: Edson Hernandez Basero, Subdirector de Operaciones, Dirección Ejecutiva del Mercado de Valores

PM0-FC09-V2

LISTADO DE ASISTENCIA

TOMA DE FIRMAS PARA BOGOTÁ N. 1

FECHA: 07 DE SEPTIEMBRE DE 2022

No.	NOMBRE COMPLETO	CÉDULA	PRESENCIA		FIRMAS		DEPARTAMENTO	MUNICIPIO	FECHA
			PRESENCIA	FIRMAS	PRESENCIA	FIRMAS			
1	Carolina Agudo	5087-50							
2	Army Maria Jimenez	5087-50							
3	Ximena Jimenez G.	5087-50							
4	Isabella Cecilia M.	5087-50							

LISTADO DE ASISTENCIA

TOMA DE FIRMAS PARA BOGOTÁ N. 11

FECHA: 07 DE SEPTIEMBRE DE 2022

No.	NOMBRE COMPLETO	CÉDULA	PRESENCIA		FIRMAS		DEPARTAMENTO	MUNICIPIO	FECHA
			PRESENCIA	FIRMAS	PRESENCIA	FIRMAS			
1	Yennifer Rodriguez	5087-50							
2	Yuanth Bernal	5087-50							
3	Talencia Durando	5087-50							
4	Lina Maria Gomez C.	5087-50							
5	Judy Loba Gomez S.	5087-50							
6	Jorge Andres Rojas O.	5087-50							
7	Lina Fernanda Korb	5087-50							
8	Maria Fernanda Giral F.	5087-50							
9	Van Vargas Horta E.	5087-50							
10	Jaime Leon Jimenez	5087-50							
11	Carolina M. Jimenez V.	5087-50							
12	Juan Sebastian Cardenas	5087-50							
13	Isabella Cecilia Jimenez	5087-50							
14	Diego Fernando Jimenez	5087-50							