



**LISTA DE CHEQUEO
ESTRUCTURACIÓN DE PROYECTOS DE VIVIENDA RURAL**

Documentos estructurados y recepcionados para subsidio de Vivienda Rural

LOCALIDAD:	SUBA	ID DEL EXPEDIENTE:	2105050331MV001
VEREDA / C. POBLADO:	CHORRILLOS	NOMBRE POSTULANTE:	QUEVEDO QUEVEDO GLORIA MARIA
DIRECCIÓN:	CARRERA 135 #172-12 MZ 11 - 1	DOCUMENTO DE IDENTIDAD:	20455318
CHIP:	AAA014IDRNN	TELÉFONO 1:	3202860791
MATRÍCULA INMOBILIARIA :	50N20183074	TELÉFONO 2:	
		CORREO ELECTRÓNICO:	

ÍTEM	DOCUMENTOS DEL PROYECTO INDIVIDUAL Documentación por carpeta - Formatos	CHEQUEO		No. Folio	Notas
		SI	NO		
1	Visita Social De Clasificación De Hogar - Caracterización Social	X		7	
2	Visita Técnica de Clasificación del Hogar o del predio	X		2	
3	Formato de Registro Fotográfico	X		3	
4	Formato Planimetría Y Altimetría De La Vivienda - Levantamiento Del Area De Intervención De La Vivienda O Planos De Diseño Vivienda Nueva	X		4-6	
5	Formato Viabilidad Jurídica	X		7	
5,1	Copia cédula de ciudadanía del solicitante	X		8	
5,2	Copia cédula de ciudadanía de los integrantes del núcleo familiar (si aplica)		X		
5,3	Copia Tarjetas de Identidad (Si aplica)	X		9	
5,4	Copia Registros Civiles de Nacimiento (Si aplica)		X		
5,5	Autorización Copropietario (Si aplica)	X		70	
5,6	Copia cédula de ciudadanía copropietario (Si aplica)		X		
5,7	Documentación que soporte el estado civil del solicitante (Si aplica)		X		
5,8	Copia Escritura pública (Si es propietario)		X		
5,9	Certificado de Libertad y Tradición (Si es propietario)	X		77	
5,10	Certificado Catastro	X		72	
5,11	Pago impuesto predial	X		13	
5,12	Certificado Victima del Conflicto (Si aplica)		X		
5,13	Promesa Compraventa (Poseedores)(Si aplica)		X		
5,14	Sentencia de Pertenencia (poseedores) (Si aplica)		X		
5,15	Declaración Juramentada de Posesión (Poseedores)	X		14-16	
5,15	Copia recibos de servicios públicos	X		16	
5,17	Otros	X		17-29	VER OBSERVACIONES
6	Formato Verificación SIG	X		30	
7	Ficha General De Predio Y Hogar Viabilizado	X		31	
OTROS DOCUMENTOS: (SI APLICA)					
	ACTA MESA TECNICA II	X		32	

OBSERVACIONES:

VER DATOS BASICOS- DATOS JURIDICOS- SIGING- FOMVIVIENDA- DOBLE PROPIEDAD
LISTA DE ASISTENCIA- OFICIOS- VIABILIDAD TECNICA.



FORMATO VISITA SOCIAL DE CLASIFICACIÓN DE HOGAR
Caracterización Social

Código:
Versión: 1
Vigente desde:

FECHA	AÑO	MES	DÍA
	2021	04	29

1. INFORMACIÓN DEL PREDIO

LOCALIDAD:	<u>Suba</u>	CHIP:	<u>AAA0141DRNN</u>
UPR:		TELEFONO:	<u>3202860791</u>
VEREDA / C. POBLADO	<u>CHormos</u>	DIRECCION:	<u>Cta 135 #172-12 M211-1</u>
NOMBRE DEL PREDIO:		MATRICULA INMOBILIARIA:	<u>05DN-2010 3074</u>

2. DATOS BÁSICOS

ASPIRANTE

2.1 Nombre: Gloria Maria Quvedo Quvedo N° CC 20455310 Nacionalidad: Colombia

2.2 Correo electrónico de contacto: malterreeraquvedo@gmail.com

2.3 Estado Civil: Soltero (a) / Soltero(a) con unión marital de hecho / Casado(a) con sociedad conyugal vigente / Casado(a) con sociedad disuelta Nombre cónyuge/compañero (a): _____ N° CC _____

2.4 Hace cuánto tiempo habita en el predio? 37 Años

2.5 Relación de Tenencia con el Predio: Propietario (a) / Poseedor (a) / Propietario (a) / Comunero / Prominente Comprador

3. ASPECTOS SOCIALES DEL NÚCLEO FAMILIAR

3.1 Número de integrantes del Núcleo Familiar: 3

3.2 Dentro del Núcleo familiar hay alguna Mujer cabeza de Familia? SI NO Quien? (*) Aspirante

3.3 Dentro del Núcleo familiar se encuentran personas víctimas conflicto armado? SI NO

*Indique que persona del núcleo familiar o si todas son víctimas del conflicto

*Las personas se encuentran registradas dentro del registro único de víctimas? SI NO Numero _____

3.4 En el Núcleo Familiar hay alguna persona en condición de discapacidad? SI NO Tipo de discapacidad (*) _____ Parentesco de la persona con discapacidad y el aspirante _____

3.5 El Núcleo Familiar y/o algún integrante se reconoce dentro de alguna comunidad étnica? SI NO A cual población Étnica pertenece (*) _____

3.6 Tipología de familia: Nuclear / Monoparental / Extensa / Recompuesta / Unipersonal / Pareja sin hijos / Otra

Observaciones:

Observaciones:

***TIPOS DE DISCAPACIDAD:**

1. Física 2. Sensorial (Auditiva y visual) 3. Cognitiva 4. psicosocial

***ORIGEN ETNICO:**

1. Afrodescendiente (negro, mulato, palenquero) - 2. Indígena - 3. Raizales (Archipiélago de San Andrés y Providencia) - 4. Rom o Gitano - 5. Ninguna

4. ASPECTOS SOCIOECONÓMICOS DEL NÚCLEO FAMILIAR

4.1. La Responsabilidad Económica de la Familia es: Solo una persona <input type="checkbox"/> Compartida <input checked="" type="checkbox"/>	4.4. Ingresos totales Mensuales (Representados en SMLV) Menos de 1 SMMLV <input type="checkbox"/> / Entre 1-2 SMMLV <input checked="" type="checkbox"/> / Entre 2-4 SMMLV <input type="checkbox"/>	4.5. Egresos totales Mensuales (Representados en SMLV) Menos de 1 SMMLV <input type="checkbox"/> / Entre 1-2 SMMLV <input checked="" type="checkbox"/> / Entre 2-4 SMMLV <input type="checkbox"/>
4.2. No. de personas que laboran en la familia <u>2</u>		
4.3. No. de personas que aportan económicamente al sostenimiento de la familia <u>2</u>		



ALCALDIA MAYOR
DE BOGOTÁ D.C.
SECRETARIA DE HABITAT

FORMATO VISITA SOCIAL DE CLASIFICACIÓN DE HOGAR
Caracterización Social

5. INTEGRANTES DEL NUCLEO FAMILIAR

Nombres y apellidos	Tipo Doc	Documento Identidad	Parentesco con el Aspirante	Género			* Identidad / orientación Sexual	Edad	Reincorporado - Si / No	* Nivel de Escolaridad	Ingresos Menos de 1 SMMLV Entre 1-2 SMMLV Entre 2-4 SMMLV Más de 4 SMMLV	* Ocupación	Clasificación SISBEN	* Sistema General de Seguridad Social
				F	M	O								
Gloria Maria Quevedo	CC	20455318	Aspirante	X				49		2	Mmas de 4	5		1
Manuel Herrera Quevedo	C		Hijo	X				14		3		1		1
Carlos Alfredo Pinilla Quevedo			Hijo			X		26		5	1 smlv	2		2

IDENTIDAD/ ORIENTACION SEXUAL

1. Heterosexual 2. Homosexual 3. Bisexual 4. Lesbiana 5. Transexual 6. Otro

*NIVEL ESCOLARIDAD :

1. Preescolar 2. Primaria 3. Secundaria 5. Técnico -Tecnólogo 6. Pregrado 7. Posgrado

*OCUPACION:

1. Estudiante 2. Empleado 3. Desempleado y/o Busca de empleo 4. Hogar 5. Trabajo Informal y/o Independiente 6. Pensionado y/o Jubilado 7. Sin Ocupación.

*SISTEMA DE SEGURIDAD SOCIAL EN SALUD SGSSS:

1. Régimen Subsidiado (sisben) 2. Régimen Contributivo 3. Régimen Especial (fuerzas armadas, policía, Ecopetrol) 4. Sin afiliación

6. ASPECTOS SOCIOAMBIENTALES

6.1 Uso de la Vivienda

- Residencial
Productivo
Comercial
Mixto

6.2 N° de pisos de la vivienda 2

6.3 N° dormitorios tiene la vivienda 2

6.4 Servicios Publicos en la vivienda

- Acueducto
Alcantarillado
Energia Electrica
Gas Natural
Telefono
Tv por Cable
Internet

6.5 Relacion con el Entorno

- Contaminación, malos olores del exterior
Pocas zonas verdes(parques, jardines)
Poca limpieza en las calles
Delincuencia o vandalismo en la zona
Ruidos exteriores

6.6 Condiciones de saneamiento*

- Paredes y techos con pañete.
Baño, cocina y habitaciones separadas entre si.
paredes y techos sin huecos ni grietas.
Vivienda aseada y ordenada (objetos ubicados acorde al uso y necesidad).
Iluminación y ventilación natural.
Se cuenta con servicio de baño (retrete y/o ducha).
Las aguas residuales drenan por canales o tubería.

* IDENTIFICACION DE LAS CONDICIONES SANITARIAS DE LA VIVIENDA

(Se busca que las familias identifiquen estas condiciones en la vivienda, orientadas por la persona que entrevista)

7. ACEPTACION POSTULACION

La persona acepta la postulación e intervenciones definidas durante la Visita de Diagnostico técnico y social

SI NO

OBSERVACIONES GENERALES

8. DILIGENCIAMIENTO

Firma: <u>Gloria Quevedo</u>	Elaboró: <u>Horiana Silva</u>	Revisó: <u>CAMILA ESPINOSA</u>
Nombre del Aspirante: <u>Gloria Quevedo</u>	Fecha: <u>29 - Ago. 2021</u>	Fecha: <u>16. 06. 21</u>
Documento Identidad: <u>20455318</u>	Cargo: <u>Contratista</u>	Cargo: <u>Contratista S.O.</u>

Manifiesto que la información suministrada que reposa en esta declaración es veraz y que se realizó de manera libre y voluntaria con el propósito de postularme al Subsidio Distrital de Mejoramiento de Vivienda, so pena de no incurrir en alguna de las sanciones establecidas en la siguiente normatividad: *ARTICULO 453. FRAUDE PROCESAL. Artículo modificado por el artículo 11 de la Ley 890 de 2004. El que por cualquier medio fraudulento induzca en error a un servidor público para obtener sentencia, resolución o acto administrativo contrario a la ley, incurrirá en prisión de seis (6) a doce (12) años, multa de doscientos (200) a mil (1.000) salarios mínimos legales mensuales vigentes e inhabilitación para el ejercicio de derechos y funciones públicas de cinco (5) a ocho (8) años.*

*Artículo 26. Fraude de subvenciones. La Ley 599 de 2000 tendrá un artículo 403A, el cual quedará así:

El que obtenga una subvención, ayuda o subsidio proveniente de recursos públicos mediante engaño sobre las condiciones requeridas para su concesión o callando total o parcialmente la verdad, incurrirá en prisión de cinco (5) a nueve (9) años, multa de doscientos (200) a mil (1.000) salarios mínimos legales mensuales vigentes e inhabilitación para el ejercicio de derechos y funciones públicas de seis (6) a doce (12) años.

Las mismas penas se impondrán al que no invierta los recursos obtenidos a través de una subvención, subsidio o ayuda de una entidad pública a la finalidad a la cual están destinados.*

LECTURA, OTORGAMIENTO Y AUTORIZACION DEL ACTA. Leída esta acta por el declarante, afirma ante la Secretaría Distrital de Hábitat - SDHT, que se encuentra de acuerdo con lo manifestado en ella, la cual se entiende hecha bajo la gravedad del juramento, de conformidad con lo establecido en el artículo 7 del Decreto 019 de 2012.

ID DEL PREDIO: _____ TELÉFONO: _____ FECHA DE VISITA: 29/04/2021

LOCALIDAD: SUBA NOMBRE POSTULANTE: GLORIA MARIA QUEVEDO QUEVEDO
 UPR: NORTE TIPO DE DOCUMENTO: C.C.
 VEREDA / C. POBLADO: CHORRILLOS NUMERO DE DOCUMENTO: 20455318
 NOMBRE DEL PREDIO: PT LT2 SAN ANTONIO CHIP: AAA0141 DRNN
 DIRECCIÓN: _____ MATRICULA INMOBILIARIA: 050N 20183074

A INFORMACIÓN GENERAL DEL PREDIO

ÁREA CONSTRUIDA: 37,2 M2 ÁREA DEL LOTE: _____ M2 No. PISOS: 2
 SERVICIOS PÚBLICOS Energía Eléctrica: Acueducto: Gas Natural: Alcantarillado: Teléfono: _____

B MATERIALES Y ACABADOS

MATERIALES Concreto <input type="checkbox"/> C Terreno <input type="checkbox"/> T		ACABADOS Enchape <input type="checkbox"/> EN Piso Laminado <input type="checkbox"/> PL		Esmaltado <input type="checkbox"/> ES Alfombra <input type="checkbox"/> AL					
PISOS	MATERIAL 1 2 3 OTROS PISOS		ACABADOS 1 2 3 OTROS PISOS		MATERIAL 1 2 3 OTROS PISOS	ACABADOS 1 2 3 OTROS PISOS			
	Areas comunes <input type="checkbox"/> C <input type="checkbox"/> <input type="checkbox"/> <input type="checkbox"/>		<input type="checkbox"/> ES <input type="checkbox"/> <input type="checkbox"/> <input type="checkbox"/>			Habitaciones <input type="checkbox"/> C <input type="checkbox"/> C <input type="checkbox"/> <input type="checkbox"/>		<input type="checkbox"/> OG <input type="checkbox"/> <input type="checkbox"/> <input type="checkbox"/>	
	Cocina <input type="checkbox"/> C <input type="checkbox"/> <input type="checkbox"/> <input type="checkbox"/>		<input type="checkbox"/> EN <input type="checkbox"/> <input type="checkbox"/> <input type="checkbox"/>			Patio <input type="checkbox"/> <input type="checkbox"/> <input type="checkbox"/> <input type="checkbox"/>		<input type="checkbox"/> <input type="checkbox"/> <input type="checkbox"/> <input type="checkbox"/>	
Baños <input type="checkbox"/> C <input type="checkbox"/> <input type="checkbox"/> <input type="checkbox"/>		<input type="checkbox"/> EN <input type="checkbox"/> <input type="checkbox"/> <input type="checkbox"/>		Otros <input type="checkbox"/> C <input type="checkbox"/> <input type="checkbox"/> <input type="checkbox"/>		<input type="checkbox"/> ON <input type="checkbox"/> <input type="checkbox"/> <input type="checkbox"/>			
MATERIALES Ladrillo <input type="checkbox"/> L Bloque <input type="checkbox"/> B Concreto <input type="checkbox"/> C Madera <input type="checkbox"/> M		ACABADOS Material Prefabricado <input type="checkbox"/> MP Adobe <input type="checkbox"/> A Bahareque <input type="checkbox"/> BH Lamina Zinc <input type="checkbox"/> LZ		ACABADOS Obra blanca <input type="checkbox"/> OB Obra gris <input type="checkbox"/> OG Obra negra <input type="checkbox"/> ON					
MUROS	MATERIAL 1 2 3 OTROS PISOS		ACABADOS 1 2 3 OTROS PISOS		MATERIAL 1 2 3 OTROS PISOS	ACABADOS 1 2 3 OTROS PISOS			
	Areas comunes <input type="checkbox"/> B <input type="checkbox"/> B <input type="checkbox"/> B <input type="checkbox"/>		<input type="checkbox"/> OG <input type="checkbox"/> OG <input type="checkbox"/> ON <input type="checkbox"/>			Habitaciones <input type="checkbox"/> C <input type="checkbox"/> <input type="checkbox"/> <input type="checkbox"/> <input type="checkbox"/>		<input type="checkbox"/> OG <input type="checkbox"/> <input type="checkbox"/> <input type="checkbox"/> <input type="checkbox"/>	
	Cocina <input type="checkbox"/> B <input type="checkbox"/> B <input type="checkbox"/> <input type="checkbox"/>		<input type="checkbox"/> OB <input type="checkbox"/> <input type="checkbox"/> <input type="checkbox"/> <input type="checkbox"/>			Patios <input type="checkbox"/> <input type="checkbox"/> <input type="checkbox"/> <input type="checkbox"/> <input type="checkbox"/>		<input type="checkbox"/> <input type="checkbox"/> <input type="checkbox"/> <input type="checkbox"/> <input type="checkbox"/>	
Baños <input type="checkbox"/> B <input type="checkbox"/> <input type="checkbox"/> <input type="checkbox"/>		<input type="checkbox"/> OB <input type="checkbox"/> <input type="checkbox"/> <input type="checkbox"/> <input type="checkbox"/>		Otros <input type="checkbox"/> C <input type="checkbox"/> <input type="checkbox"/> <input type="checkbox"/> <input type="checkbox"/>		<input type="checkbox"/> ON <input type="checkbox"/> <input type="checkbox"/> <input type="checkbox"/> <input type="checkbox"/>			

C MODALIDAD
 VIVIENDA NUEVA MEJORAMIENTO HABITACIONAL SEGURIDAD ESTRUCTURAL MEJORAMIENTO DEL ENTORNO

D PRIORIZACION DE LAS INTERVENCIONES

CARACTERISTICAS GENERALES	Piso 1	Piso 2	Piso 3	OTROS PISOS	DESCRIPCIÓN DE LA INTERVENCIÓN
Cubierta		X			No tiene canales ni bajantes
Cielo Raso	X				No tiene cielo raso
Baños					
Cocina					
Patio / Cuarto Ropas					
Alcobas					
Sala					
Comedor					
Hall					
Alistado y enchape de pisos		X			Enchapar toda la vivienda menos baño y cocina
Enchape escalera		X			Enchapar toda la vivienda
Terraza					
Instalaciones Hidro-Sanitarias					
Instalaciones eléctricas					
Fachada					
Manejo de residuos solidos					

E OBSERVACIONES

La vivienda no cuenta con canales y bajantes lo cual repercute en filtraciones y humedad.

F ELABORÓ:  FIRMA NOMBRE: SERGIO A. SANCHEZ CARGO: CONTRATISTA	REVISÓ:  FIRMA NOMBRE: GUINA M. TOROV CARGO: CONTRATISTA	CONCEPTO EL PREDIO ES VIABLE SI <input checked="" type="checkbox"/> NO <input type="checkbox"/>
--	---	--



FECHA DE VISITA

DD MM AAAA

FORMATO TÉCNICO DIAGNÓSTICO DE HOGAR

Levantamiento del área de intervención de la vivienda

Código
Versión 1
Vigente desde: Pág 1 de 2

UPR: NORTE
 LOCALIDAD: SUBA
 VEREDA: CHORRILLOS
 CHIP: AAA0141 DRNN
 MATRICULA INMOBILIARIA: 050N 20183074

NOMBRE DEL POSTULANTE: GLORIA MARIA QUEVEDO QUEVEDO
 TIPO DE DOCUMENTO: C.C
 NÚMERO DE DOCUMENTO: 20455318
 DIRECCIÓN:
 TELÉFONO:

DIBUJO ARQUITECTÓNICO

Piso 1	Piso 2	Piso 3	Otros Pisos
--------	--------	--------	-------------

Indicar el número del piso al que se contempla como área a intervenir
 Indicar la escala del Dibujo
 El plano debe estar acotado con sus respectivas medidas
 Nombrar cada uno de los espacios o áreas

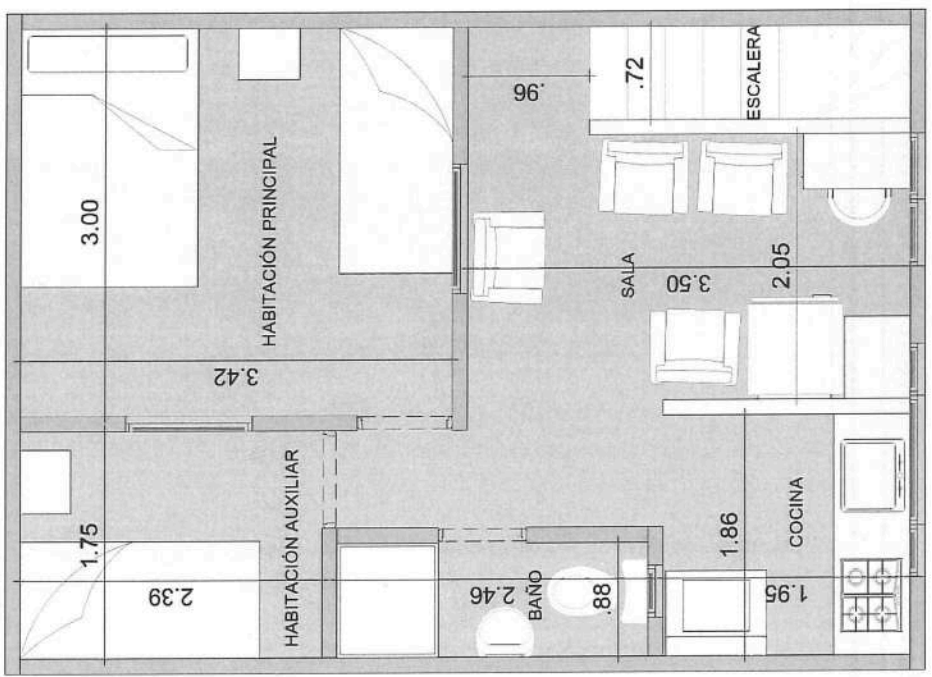

ESC_1:100



AYUNTAMIENTO
DE MADRID

FECHA DE VISITA

DD

MM

AAAA

FORMATO TÉCNICO DIAGNÓSTICO DE HOGAR

Levantamiento del área de intervención de la vivienda

Código

Versión

1

Pág 1 de 2

Vigente desde:

CORTE O FACHADA

El plano debe estar acotado con sus respectivos niveles

ESC_1:100

Código		1		Pág 1 de 2	
Versión		1			
Vigente desde:					

FORMATO TÉCNICO DIAGNÓSTICO DE HOGAR

Levantamiento del área de intervención de la vivienda

AAAA

MM

DD

FECHA DE VISITA

C.1 DETALLE AREAS INTERVENIR PLANTA

Indicar los tramos con los que cuente la cubierta

Indicar las pasarelas

Indicar la escala del dibujo

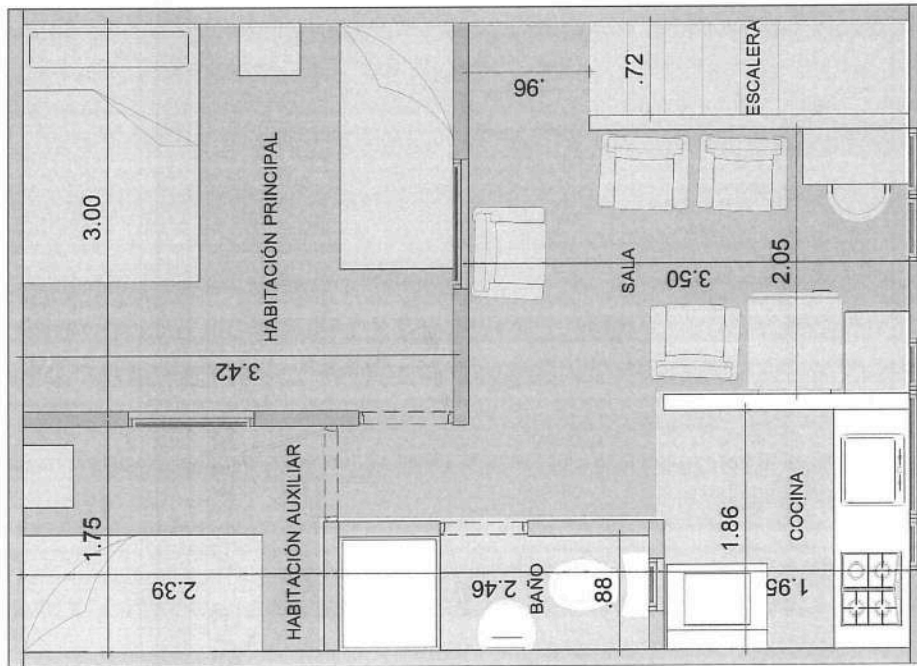

ESC_1:100

C.2 DETALLE AREAS INTERVENIR CORTE

ESC_1:100



FORMATO TÉCNICO DIAGNÓSTICO DE HOGAR

Levantamiento del área de intervención de la vivienda

Código
Versión 1
Vigente desde: Pág 1 de 2

FECHA DE VISITA

DD MM AAAA

OTRAS AREAS

SE DEBE INSTALAR CANALES Y BAJANTES PARA QUE NO SE FILTRE EL AGUA A LA VIVIENDA
SE DEBE ENCHAPAR EL PISO DE TODA LA VIVIENDA INCLUYENDO LA ESCALERA EXCEPTUANDO ZONAS HUMEDAS
SE DEBE INSTALAR CIELO RASO EN TODA LA VIVIENDA

VER PÁG. ANTERIOR

ESC 1:100

OBSERVACIONES TÉCNICAS DEL DIBUJO

ELABORÓ:

Sergio Sanchez
FIRMA

NOMBRE: SERGIO A. SANCHEZ
CARGO: CONTRATISTA

REVISÓ:

Gimha M. Toledo
FIRMA

NOMBRE: *CONTRATISTA*
CARGO:

CONVENCIONES:

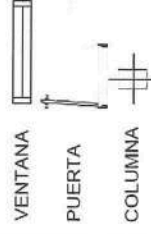

DETALLE AREAS INTERVENIR PLANTA

Indicar los tramos con los que cuenta la cubierta
 indicar las canaletas
 indicar la escala del dibujo

Instalación de canales y bajantes
 Instalación de cielo raso

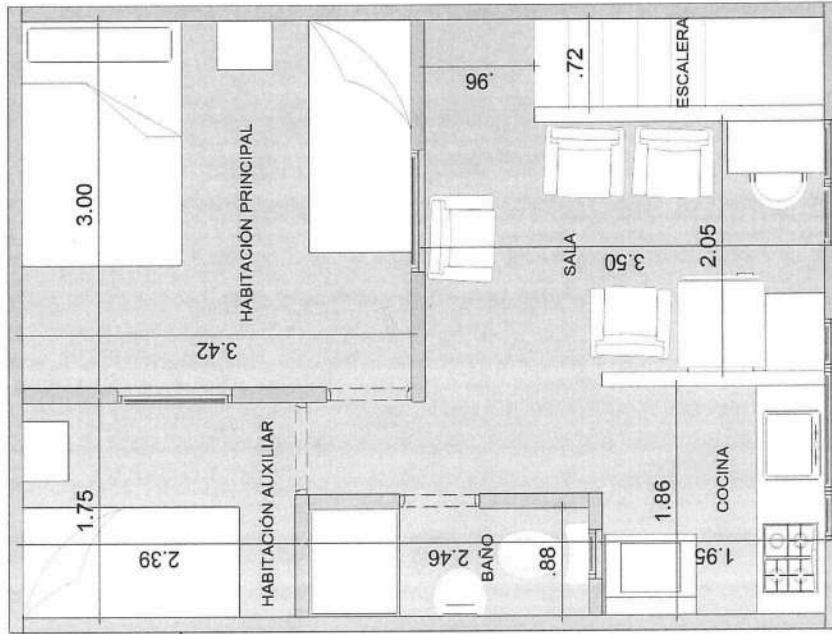

B

DETALLE AREAS INTERVENIR CORTE

Indicar los niveles

Enchape de toda la vivienda incluyendo escalera
 El baño y la cocina ya tienen enchape

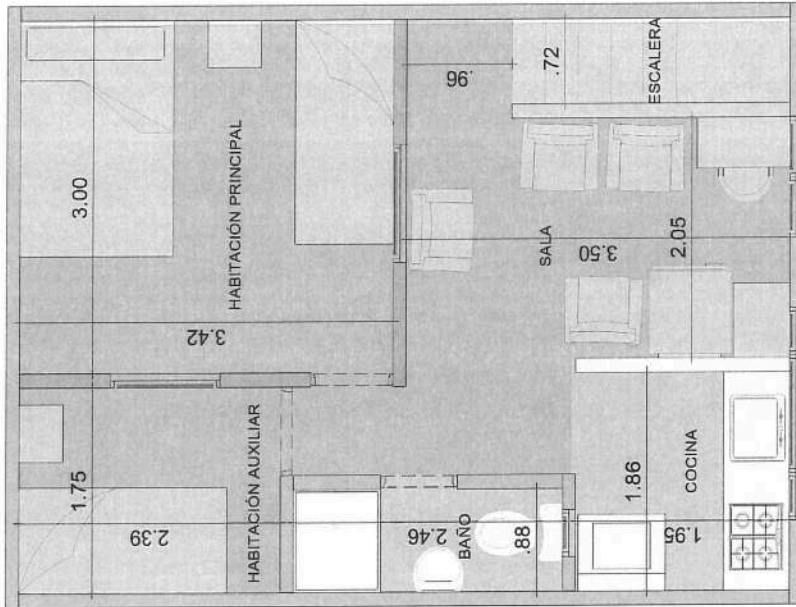

MEJORAMIENTO INTEGRAL RURAL

CHIP AAA0141 DRNN
 NOMBRE POSTULANTE GLORIA MARIA QUEVEDO

NOMBRE DEL PREDIO PT LTZ SAN ANTONIO
 NÚMERO DE DOCUMENTO 20455318

DIRECCIÓN
 LOCALIDAD: SUBA

MATRICULA 050N 20183074
 UPR Y VEREDA / C. POBLADO CHORRILLOS



ALCALDIA MAYOR DE BOGOTÁ D.C. HABITAT





VIABILIDAD JURÍDICA

INFORMACIÓN GENERAL

LOCALIDAD:	SUBA	ID DEL EXPEDIENTE:	2105050331MV001
VEREDA / C. POBLADO:	CHORRILLOS	NOMBRE POSTULANTE:	GLORIA MARIA QUEVEDO QUEVEDO
DIRECCIÓN:	PT LT 2 SAN ANTONIO	DOCUMENTO DE IDENTIDAD:	20455318
CHIP:	AAA0141DRNN	TELÉFONO 1:	3202860791
MATRÍCULA INMOBILIARIA :	50N20183074	TELÉFONO 2:	
		CORREO ELECTRÓNICO:	

INFORMACIÓN POSTULACIÓN

MODALIDAD	MEJORAMIENTO HABITACIONAL	<input checked="" type="checkbox"/>	VIVIENDA NUEVA	<input type="checkbox"/>
TENENCIA	PROPIETARIO	<input type="checkbox"/>	POSEEDOR	<input checked="" type="checkbox"/>
			PROMITENTE COMPRADOR	<input type="checkbox"/>

TRADICIÓN

En el FMI 50N20183074 anotación 2 registra EP 186 DEL 22-01-1992 de la notaria 38 de Bogotá mediante la cual se transfiere el derecho real de dominio de: LANDECHO NIVIA LUIS a: QUEVEDO DE QUEVEDO EMPERATRIZ

DOCUMENTACIÓN OBJETO DEL PRESENTE ESTUDIO / DOCUMENTACIÓN APORTADA

PROPIETARIO	SI	POSEEDOR	SI
Copia cédula de ciudadanía del solicitante		Copia cédula de ciudadanía del solicitante	X
Copia cédula de ciudadanía de los integrantes del núcleo familiar		Copia cédula de ciudadanía de los integrantes del núcleo familiar	X
Copia Tarjetas de Identidad (Si aplica)		Copia Tarjetas de Identidad (Si aplica)	
Copia Registros Civiles de Nacimiento (Si aplica)		Copia Registros Civiles de Nacimiento (Si aplica)	
Autorización Copropietario (Si aplica)		Documentación que soporte el estado civil del solicitante (Si aplica)	
Copia cédula de ciudadanía copropietario (Si aplica)		Promesa Compraventa (Poseedores - Promitente Comprador)	
Documentación que soporte el estado civil del solicitante (Si aplica)		Sentencia de Pertenencia (Si aplica)	
Copia Escritura pública		Declaración Juramentada de Posesión (Poseedores)	X
Certificado de Libertad y Tradición		Copia recibos de servicios públicos	X
Certificado Catastro		Impuestos, contribuciones y/o valorizaciones	X
Pago impuesto predial		Certificado Catastral:	X
Copia recibos de servicios públicos		Otro (s) cual (es):	
Otro (s) cual (es):			

LIMITACIONES AL DERECHO REAL DEL DOMINIO

Usufructo	<input type="checkbox"/>	Embargo	<input type="checkbox"/>
Patrimonio De Familia	<input type="checkbox"/>	Constitución Fideicomiso Civil	<input type="checkbox"/>
Afectación A Vivienda Familiar	<input type="checkbox"/>	Otros	<input type="checkbox"/>

COMPROBACIÓN DOBLE PROPIEDAD

El aspirante o algún integrante del núcleo familiar son propietarios/poseedores de una vivienda adicional diferente al de la postulación:

SI NO

OBSERVACIONES Y RECOMENDACIONES JURÍDICAS

Teniendo en cuenta el oficio con Rad. 20216141873941 del 29-11-2021 de la secretaria de Gobierno, dentro del cual informa que el predio postulado registra con infracción urbanística, tanto en inspecciones de policía como en alcaldía local. Expediente - 2019614490111538E - Inspección - 11G. Así las cosas el caso es considerado NO viable jurídicamente de conformidad con lo establecido en el Decreto Distrital 145 del 2021 resoluciones 586 y 770 del 2021.

CONCEPTO DE VIABILIDAD JURÍDICA

Una vez clasificada, evaluada y validada la información del predio el resultado de la viabilidad jurídica para las intervenciones de vivienda rural en la modalidad aplicada en el presente fonnato es:

VIABLE NO VIABLE

FUENTES

DILIGENCIAMIENTO

ELABORÓ:	<i>Polocencia</i>	REVISÓ:	<i>P. Alejandra Rodríguez</i>
	FIRMA		FIRMA
NOMBRE	IDANIA RAQUEL DONADO MEDINA	NOMBRE	PA Alejandra Rodríguez
CARGO	ABOGADA CONSTRATISTA	CARGO	Abogada con No. 4370
FECHA CONCEPTO	27/07/2022		
T.P No:	181548 del C. S de la J.		



INDICE DERECHO

FECHA DE NACIMIENTO **05-JUN-1972**

FOSCA
(CUNDINAMARCA)
LUGAR DE NACIMIENTO

1.46
ESTATURA

O+
G.S. RH

F
SEXO

30-JUL-1990 COTA
FECHA Y LUGAR DE EXPEDICION

Carlos Ariel Sánchez Torres
REGISTRADOR NACIONAL
CARLOS ARIEL SÁNCHEZ TORRES



A-1504600-00155009-F-0020455318-20090423

0010968703A 1
E.D.O. CIVIL

24481136

REPUBLICA DE COLOMBIA
IDENTIFICACION PERSONAL
CEDULA DE CIUDADANIA

NUMERO **20.455.318**

QUEVEDO QUEVEDO

APELLIDOS

GLORIA MARIA

NOMBRES

Gloria Marie Quevedo Q

FIRMA



REPUBLICA DE COLOMBIA
IDENTIFICACION PERSONAL
TARJETA DE IDENTIDAD

NUMERO 1.028.940.843

HERRERA QUEVEDO

APELLIDOS

MARISOL

NOMBRES



marisol herrera

FIRMA



FECHA DE NACIMIENTO 02-SEP-2006

BOGOTA D.C
(CUNDINAMARCA)

LUGAR DE NACIMIENTO

02-SEP-2024

FECHA DE VENCIMIENTO

21-MAY-2014 COTA

FECHA Y LUGAR DE EXPEDICION

O+
G S RH

F
SEXO

Carlos Ariel Sánchez Torres
REGISTRADOR NACIONAL
CARLOS ARIEL SÁNCHEZ TORRES

INDICE DERECHO

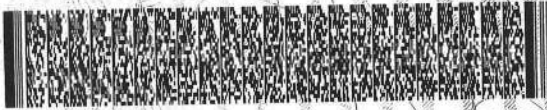

P-1504600-00659297-F-1028940843-20150121

0042405195A 2

42752988

Bogotá, abril 20201

Señores:

A quienes interese

Autorización

Yo Emperatriz Quevedo de Quevedo identificada con cédula de ciudadanía No. 20.545.470 de Fosca Cundinamarca, autorizo a mis hijos a realizar mejoramientos y arreglos en sus viviendas.

Atentamente

Emperatriz Quevedo de Quevedo
C.C. 20.545.470





OFICINA DE REGISTRO DE INSTRUMENTOS PUBLICOS DE BOGOTA NORTE
CERTIFICADO DE TRADICION
MATRICULA INMOBILIARIA

Certificado generado con el Pin No: 190215788318231144

Nro Matrícula: 50N-20183074

Pagina 1

Impreso el 15 de Febrero de 2019 a las 02:19:16 PM

"ESTE CERTIFICADO REFLEJA LA SITUACION JURIDICA DEL INMUEBLE
HASTA LA FECHA Y HORA DE SU EXPEDICION"

No tiene validez sin la firma del registrador en la ultima página

CIRCULO REGISTRAL: 50N - BOGOTA NORTE DEPTO: BOGOTA D.C. MUNICIPIO: SUBA VEREDA: SUBA

FECHA APERTURA: 01-06-1994 RADICACIÓN: 1994-3464 CON: ESCRITURA DE: 01-06-1994

CODIGO CATASTRAL: AAA0141DRNNCOD CATASTRAL ANT: SIN INFORMACION

ESTADO DEL FOLIO: **ACTIVO**

DESCRIPCION: CABIDA Y LINDEROS

LOTE DE TERRENO CON LA EDIFICACION EN EL CONSTRUIDA UBICADO EN SUBA VEREDA CHORRILLOS CON AREA DE 407.40 M2. CUYOS LINDEROS Y DEMAS ESPECIFICACIONES OBRAN EN LA ESCRITURA 186 DE 22-01-92 NOTARIA 38 DE SANTAFE DE BOGOTA. SEGUN DECRETO 1711 DE 06-07-84.

COMPLEMENTACION:

LANDECHO NIVIA LUIS ADQUIRIO POR ADJUDICACION SUCESION DE LANDECHO FERMIN Y NIVIA DE LANDECHO MARIA BERNARDA POR SENTENCIA DE 11-04-83 JUZG. 2 C.DEL CTO. DE BOGOTA. LANDECHO FERMIN Y YOPASA MARIA BERNANRDA O NIVIA DE LANDECHO MARIA BERNANRDA ADQUIRIERON POR COMPRA A SANCHEZ S ANTONINO SEGUNESC 1872 DE 6 DE AGOSTO DE 1.958 NOT 8 DE BOGOTA REGISTRADA FOLIO 0500534014

DIRECCION DEL INMUEBLE

Tipo Predio: URBANO

2) PT LT 2 SAN ANTONIO CO TUNA RUAL (DIRECCION CATASTRAL)

1) SIN DIRECCION . # LOTE

MATRICULA ABIERTA CON BASE EN LA(s) SIGUIENTE(s) (En caso de integración y otros)

ANOTACION: Nro 001 Fecha: 12-03-1992 Radicación: 1994-3464

Doc: ESCRITURA 186 del 22-01-1992 NOTARIA 38 de SANTAFE DE BOGOTA

VALOR ACTO: \$

ESPECIFICACION: : 101 COMPRAVENTA

PERSONAS QUE INTERVIENEN EN EL ACTO (X-Titular de derecho real de dominio,I-Titular de dominio incompleto)

DE: LANDECHO NIVIA LUIS

CC# 122002

A: QUEVEDO DE QUEVEDO EMPERATRIZ

CC# 20545470 X

ANOTACION: Nro 002 Fecha: 12-03-1992 Radicación: RES. 349/4

Doc: ESCRITURA 186 del 22-01-1992 NOTARIA 38 de BOGOTA

VALOR ACTO: \$1,000,000

ESPECIFICACION: : 101 COMPRAVENTA

PERSONAS QUE INTERVIENEN EN EL ACTO (X-Titular de derecho real de dominio,I-Titular de dominio incompleto)

DE: LANDECHO NIVIA LUIS

A: QUEVEDO DE QUEVEDO EMPERATRIZ

CC# 20545470 X

NRO TOTAL DE ANOTACIONES: *2*

SALVEDADES: (Información Anterior o Corregida)

Anotación Nro: 0

Nro corrección: 1

Radicación: C2007-9489

Fecha: 18-08-2007

SE ACTUALIZA NUMERO CATASTRAL CON EL C.H.I.P., SE INCLUYE DIRECCION ACTUAL, SUMINISTRADA POR LA U.A.E.C.D., SEGUN RES. NO. 0350



OFICINA DE REGISTRO DE INSTRUMENTOS PUBLICOS DE BOGOTA NORTE
CERTIFICADO DE TRADICION
MATRICULA INMOBILIARIA

Certificado generado con el Pin No: 190215788318231144

Nro Matrícula: 50N-20183074

Página 2

Impreso el 15 de Febrero de 2019 a las 02:19:16 PM

**"ESTE CERTIFICADO REFLEJA LA SITUACION JURIDICA DEL INMUEBLE
HASTA LA FECHA Y HORA DE SU EXPEDICION"**

No tiene validez sin la firma del registrador en la última página

DE 24/07/2007 PROFERIDA POR ESA ENTIDAD Y RES. NO. 5386 DE 14/08/2007 EXPEDIDA POR LA S.N.R.

=====

FIN DE ESTE DOCUMENTO

El interesado debe comunicar al registrador cualquier falla o error en el registro de los documentos

USUARIO: Realtech

TURNO: 2019-82475

FECHA: 15-02-2019

EXPEDIDO EN: BOGOTA

El Registrador: AURA ROCIO ESPINOSA SANABRIA

SUPERINTENDENCIA
DE NOTARIADO

La guarda de la fe pública



ALCALDÍA MAYOR DE BOGOTÁ D.C. HACIENDA Unidad Administrativa Especial de Catastro Distrital

Certificación Catastral

Radicación No. W-569788

Fecha: 08/06/2021

Página: 1 de 1

ESTE CERTIFICADO TIENE VALIDEZ DE ACUERDO A LA LEY 527 de 1999 (Agosto 18) Directiva Presidencial No.02 del 2000, Ley 962 de 2005 (antitrámites) artículo 6, parágrafo 3.

Información Jurídica

Número Propietario	Nombre y Apellidos	Tipo de Documento	Número de Documento	% de Copropiedad	Calidad de Inscripción
1	EMPERATRIZ QUEVEDO DE QUEVEDO	C	20545470	100	N

Total Propietarios: 1

Documento soporte para inscripción

Tipo	Número:	Fecha	Ciudad	Despacho:	Matrícula Inmobiliaria
6	186	1992-01-22	BOGOTA	38	050N20183074

Información Física

Dirección oficial (Principal): Es la dirección asignada a la puerta más importante de su predio, en donde se encuentra instalada su 'aca domiciliaria.

PT LT 2 SAN ANTONIO CO TUNA RUAL - Código Postal: 111161.

Dirección secundaria y/o incluye: "Secundaria" es una puerta adicional en su predio que esta sobre la misma fachada e "Incluye" es aquella que esta sobre una fachada distinta de la dirección oficial.

Dirección(es) anterior(es):

Código de sector catastral:

107106 01 52 000 00000

CHIP: AAA0141DRNN

Número Predial Nal: 11001007111060001005200000000

Cedula(s) Catastra(es)

107006015200000000

Destino Catastral: 01 RESIDENCIAL

trato: 2 **Tipo de Propiedad:** PARTICULAR

Uso: HABITACIONAL MENOR O IGUAL A 3 PISOS NPH

Total área de terreno (m2)
407.4

Total área de construcción (m2)
359.6

Información Económica

Años	Valor avalúo catastral	Año de vigencia
------	------------------------	-----------------

0	102,801,000	2021
1	99,807,000	2020
2	102,156,000	2019
3	104,991,000	2018
4	122,012,000	2017
5	119,269,000	2016
6	115,795,000	2015
7	30,032,000	2014
8	29,157,000	2013
9	28,308,000	2012

La inscripción en Catastro no constituye título de dominio, ni sanea los vicios que tenga una titulación o una posesión, Resolución No. 070/2011 del IGAC.

MAYOR INFORMACIÓN: correo electrónico contactenos@catastrobogota.gov.co, Puntos de servicio Super CADE. Atención 2347600 Ext. 7600.

Generada por SECRETARIA DISTRITAL DE HÁBITAT.

Expedida, a los 08 días del mes de Junio de 2021 por la UNIDAD ADMINISTRATIVA ESPECIAL DE CATASTRO.

LIGIA ELVIRA GONZALEZ MARTINEZ
GERENTE COMERCIAL Y ATENCION AL USUARIO

Para verificar su autenticidad, ingrese a www.catastrobogota.gov.co Catastro en línea opción Verifique certificado y digite el siguiente código: **CB5A7E181621**.



AÑO GRAVABLE
2020



Factura
Impuesto Predial Unificado

No. Referencia Recaudo
20011746580
401
Factura Número: 2020201041615343524
Código QR
Indicaciones de uso al respaldo



IDENTIFICACION DEL PREDIO

1. CHIP AAA0141DRNN	2. DIRECCIÓN PT LT 2 SAN ANTONIO CO TUNA	3. MATRICULA INMOBILIARIA 050N20183074
4. TIPO CC	5. No. IDENTIFICACIÓN 20545470	6. NOMBRES Y APELLIDOS O RAZÓN SOCIAL EMPERATRIZ QUEVEDO DE QUEVEDO
7. % PROPIEDAD 100	8. CALIDAD PROPIETARIO	9. DIRECCIÓN DE NOTIFICACIÓN VDA CHORRILLOS KM 7 VIA SUBA
		10. MUNICIPIO COTA (Cundinamarca)

CONDICION FACTURA

12. AVALUO CATASTRAL 99,807,000	13. DESTINO HACENDARIO 61-RESIDENCIALES URBANOS Y RURALES	14. TARIFA 4	15. % EXENCION 0	16. % EXCLUSION
17. VALOR DEL IMPUESTO A CARGO 287,000	18. DESCUENTO POR INCREMENTO DIFERENCIAL 194,000	19. VALOR DEL IMPUESTO AJUSTADO 93,000		

PAGO

DESCRIPCION		HASTA 14/08/2020 (dd/mm/aaaa)	HASTA 11/09/2020 (dd/mm/aaaa)
20. VALOR A PAGAR	VP	93,000	93,000
21. DESCUENTO POR PRONTO PAGO	TD	9,000	0
22. DESCUENTO ADICIONAL	DA	0	0
23. TOTAL A PAGAR	TP	84,000 ✓	93,000
PAGO CON PAGO VOLUNTARIO			
24. PAGO VOLUNTARIO	AV	9,000	9,000
25. TOTAL CON PAGO VOLUNTARIO	TA	93,000	102,000

HASTA 14/08/2020 (dd/mm/aaaa) HASTA 11/09/2020 (dd/mm/aaaa)

BOGOTÁ SOLIDARIA EN CASA

(415)7707202600856(8020)20011746580106613363(3900)0000000093000(96)20200814

BOGOTÁ SOLIDARIA EN CASA

(415)7707202600856(8020)20011746580189104723(3900)00000000102000(96)20200911

G. MARQUE LA FECHA DE PAGO SIN APORTE VOLUNTARIO

HASTA 14/08/2020 (dd/mm/aaaa)

(415)7707202600856(8020)20011746580051089409(3900)0000000084000(96)20200814

HASTA 11/09/2020 (dd/mm/aaaa)

(415)7707202600856(8020)20011746580078594699(3900)0000000093000(96)20200911

SERIAL AUTOMÁTICO DE TRANSACCIÓN (SAT)

SELO

BOGOTÁ POPULAR Recaudo con Pago
Ofi: 981 - Supercade Subs CRA: 4
Fecha: 16/07/2020 10:56:17
Sticker: 029819008178861 G: N
No. Form: 20011746580 Consue: 40
Ef: 864.000,00 Cheq: 93,00

COTA - CUNDINAMARCA

**ACTA DE DECLARACION EXTRAPROCESO No. 565
ANTE LA SUSCRITA NOTARIA UNICA DE COTA CUND.**

COMPARECIO:

El señor **GLORIA MARIA QUEVEDO QUEVEDO**, identificado(a) con la cédula de ciudadanía No. 20.455.318 de Cota, **BAJO LA GRAVEDAD DEL JURAMENTO**, DECLARO: Me llamo como quedó manifestado anteriormente, soy mayor de edad, de estado civil soltera, ocupación Oficios Varios, residente en la carrera 135 No. 172 - 12 manzana 11 casa 1- Suba de la Ciudad de Bogotá (Cundinamarca).

HECHOS A DECLARAR:

- BAJO LA GRAVEDAD DE JURAMENTO DECLARO** Que soy poseedora del bien inmueble de manera quieta, pública, pacífica, e interrumpida en los términos de los artículos 762 y 764 del código civil por un término no inferior a cinco (5) años, de la vivienda ubicada en la carrera 135 No. 172 - 12 manzana 11 casa 1- Suba de la Ciudad de Bogotá (Cundinamarca).
- Que la presente declaración la rindo para trámites de mejora de vivienda.

Declaración rendida en el Municipio de Cota Cundinamarca, a los ocho (08) días del mes de Junio del año dos mil veintiuno (2.021), de conformidad con lo dispuesto por los Decretos 1557 y 2282 de 1.989, con destino a: **MEJORAMIENTO DE VIVIENDA HABITAT.**

DERECHOS NOTARIALES: \$ 13.800 + IVA (2.622)

EL DECLARANTE:

Gloria Quevedo

C.C. 20455318



Consuelo Emilce Ulloa Herrera

CONSUELO EMILCE ULLOA HERRERA
NOTARIA UNICA DE COTA



*Documento subsonado por
observación fundica.
11 Junio 2021*

**IMPORTANTE: LEA CUIDADOSAMENTE ESTE DOCUMENTO ANTES DE FIRMARLO,
DESPUES DE FIRMADO NO SE ADMITEN CORRECCIONES NI SE REALIZAN CAMBIOS**



AUTENTICACIÓN BIOMÉTRICA PARA DECLARACIÓN EXTRA-PROCESO



3186931

En la ciudad de Cota, Departamento de Cundinamarca, República de Colombia, el ocho (8) de junio de dos mil veintiuno (2021), en la Notaría Única del Círculo de Cota, compareció: GLORIA MARIA QUEVEDO QUEVEDO, identificado con Cédula de Ciudadanía / NUIP 20455318.

Gloria Quevedo



0vmnrq5wyl01
08/06/2021 - 09:49:39



----- Firma autógrafa -----

Conforme al Artículo 18 del Decreto - Ley 019 de 2012, el compareciente fue identificado mediante cotejo biométrico en línea de su huella dactilar con la información biográfica y biométrica de la base de datos de la Registraduría Nacional del Estado Civil.

Acorde a la autorización del usuario, se dio tratamiento legal relacionado con la protección de sus datos personales y las políticas de seguridad de la información establecidas por la Registraduría Nacional del Estado Civil.

Esta acta, forma parte de la declaración extra-proceso POSEEDOR DE INMUEBLE, rendida por el compareciente y destino a: MEJORAMIENTO DE VIVIENDA HABITAT.

Consuelo Emilce Ulloa Herrera



CONSUELO EMILCE ULLOA HERRERA

Notario Único del Círculo de Cota, Departamento de Cundinamarca



Consulte este documento en www.notariasegura.com.co
Número Único de Transacción: 0vmnrq5wyl01

Datos del usuario

EMPERATRIZ QUEVEDO DE QUEVEDO
KR 135 172 12 MZ 11 CA 1

SUBA
TUNA RURAL



Escanea y paga tu factura

Empresa de Acueducto y Alcantarillado de Bogotá - ESP
NIT: 899.999.094-1

ESTRATO:	2	CLASE DE USO:	Residencial
UND.HABIT./FAMILIAS:	1	UND. NO HABITACIONAL:	0

ZONA: 1 CICLO: E1 RUTA: E11163

Datos del medidor

MARCA: ELSTER NÚMERO: A19FA229304 TIPO: VOLU015R315 DIÁMETRO: 1/2"

CUENTA CONTRATO

Número para cualquier consulta

12530894

Factura de Servicios Públicos No.
Número para pagos

39714553615

TOTAL A PAGAR

Agua + Alcantarillado + Aseo (ver al respaldo)
+ Cobro de terceros (ver al respaldo)

\$1.241.832

Fecha de pago oportuno

FEB/24/2021

Fecha límite de pago para evitar suspensión

MAR/01/2021

Datos del consumo

ÚLTIMA LECTURA:	6	CONSUMO (m³)	6
LECTURA ANTERIOR:	0		
FACTURADO CON:	Consumo Normal	Descargos frente alterna	0

Últimos consumos m³



Periodo facturado

DIC/04/2020 - ENE/13/2021

Resumen de su cuenta

FECHA DE EXPEDICIÓN FEB/15/2021 FECHA ESPERADA DE LA PRÓXIMA FACTURA ABR/12/2021
RANGO CMO BASICO Bimestral según Resolución CRA 750/2016(0m3 - 22m3)

Descripción	Cantidad	Costo		(-)Subsidio (+)Aporte	Tarifa Valor Unitario	Valor a Pagar	Otros Cobros	No. Cuota	Interés	Total	Saldo
		Valor Unitario	Valor Total								
Acueducto	1										
Cargo fijo residencial	6	\$9.132,29	\$9.132	\$3.653-	\$5.479,38	\$5.479				\$2	
Consumo residencial básico		\$2.610,04	\$15.660	\$6.264-	\$1.566,02	\$9.396				\$9.396-	\$9.396-
Consumo residencial superior a básico										\$732.419	
Cargo fijo no residencial										\$16.580	
Consumo no residencial (m3)										\$474.889	
Subtotal Acueducto ①			\$24.792	\$9.917-		\$14.875	Subtotal Otros Cobros ②			\$1.214.544	
Alcantarillado							Otros conceptos que adeuda			Valor Total	
Cargo fijo residencial	1	\$4.313,17	\$4.313	\$1.725-	\$2.587,91	\$2.588					
Consumo residencial básico	6	\$2.729,30	\$16.376	\$6.551-	\$1.637,58	\$9.825					
Consumo residencial superior a básico											
Cargo fijo no residencial											
Consumo no residencial (m3)											
Subtotal Alcantarillado ②			\$20.689	\$8.276-		\$12.413	Total otros conceptos que adeuda				

Descuento mínimo vital

(12 metros cúbicos sin costo en estrato 1 y 2)

\$9.396-

AGUA, ALCANTARILLADO Y OTROS SERVICIOS ① ② ③ ④

\$1.241.832

\$19.967

\$666

Evita las conexiones erradas

Instalar las redes de alcantarillado sanitario a las del alcantarillado pluvial generan conexiones erradas que contaminan los cuerpos de agua.

#YoMeQuedoEnCasa



Como medida de emergencia por decisión del Gobierno Nacional y la Comisión de Regulación de Agua Potable y Saneamiento Básico - CRA, se suspendió temporalmente el cobro de la Resolución CRA 750/2016, por la cual la Comisión de Regulación de Agua Potable y Saneamiento Básico - CRA, suspendió el cobro de las variaciones acumuladas de las variaciones de las tarifas de los servicios públicos durante la emergencia sanitaria, hasta la finalización de la emergencia sanitaria. Por lo anterior, en esta factura se reflejan dichas variaciones acumuladas.



5/7/2021

-VUR



Datos Básicos - Certificado de Tradición y Libertad

Fecha: 05/07/2021 **Hora:** 06:05 PM **No. Consulta:** 250841399
N° Matrícula Inmobiliaria: 50N-20183074 **Referencia Catastral:** AAA0141DRNN
Departamento: BOGOTA D.C. **Referencia Catastral Anterior:**
Municipio: SUBA **Cédula Catastral:** AAA0141DRNN
Vereda: SUBA **Nupre:**

Dirección Actual del Inmueble: PT LT 2 SAN ANTONIO CO TUNA RUAL (DIRECCION CATASTRAL)

Direcciones Anteriores:
SIN DIRECCION . # LOTE

Determinacion: **Destinacion economica:** **Modalidad:**

Fecha de Apertura del Folio: 01/06/1994 **Tipo de Instrumento:** ESCRITURA

Fecha de Instrumento: 01/06/1994

Estado Folio: ACTIVO

Matrícula(s) Matriz:

Matrícula(s) Derivada(s):

Tipo de Predio: URBANO

Alertas en protección, restitución y formalización

Alertas en protección, restitución y formalización

Alertas comunicaciones, suspensiones y acumulaciones procesales

ORIGEN	DESCRIPCIÓN	FECHA	DOCUMENTO
--------	-------------	-------	-----------

Propietarios

NÚMERO DOCUMENTO	TIPO IDENTIFICACIÓN	NOMBRES-APELLIDOS (RAZÓN SOCIAL)	PARTICIPACIÓN
20545470	CÉDULA CIUDADANÍA	EMPERATRIZ QUEVEDO DE QUEVEDO	

Complementaciones

LANDECHO NIVIA LUIS ADQUIRIO POR ADJUDICACION SUCESION DE LANDECHO FERMIN Y NIVIA DE LANDECHO MARIA BERNARDA POR SENTENCIA DE 11-04-83 JUZG. 2 C.DEL CTO. DE BOGOTA. LANDECHO FERMIN Y YOPASA MARIA BERNANRDA O NIVIA DE LANDECHO MARIA BERNANRDA ADQUIRIERON POR COMPRA A SANCHEZ S ANTONINO SEGUNESC 1872 DE 6 DE AGOSTO DE 1.958 NOT 8 DE BOGOTA REGISTRADA AL FOLIO 0500534014

Cabidad y Linderos

LOTE DE TERRENO CON LA EDIFICACION EN EL CONSTRUIDA UBICADO EN SUBA VEREDA CHORRILLOS CON AREA DE 407.40 M2. CUYOS LINDEROS Y DEMAS ESPECIFICACIONES OBRAN EN LA ESCRITURA 186 DE 22-01-92 NOTARIA 38 DE SANTAFE DE BOGOTA. SEGUN DECRETO 1711 DE 06-07-84.

Linderos Tecnicamente Definidos**Area Y Coeficiente**

Area de terreno Hectareas: Metros: Area Centimetros: Area Privada Metros: Centimetros:

Area Construida Metros: Centimetros: Coeficiente: %

Salvedades

NÚMERO DE ANOTACIÓN	NÚMERO DE CORRECCIÓN	RADICACIÓN DE ANOTACIÓN	FECHA DE SALVEDAD	RADICACIÓN DE SALVEDAD	DESCRIPCIÓN SALVEDAD FOLIO	COMENTARIO SALVEDAD FOLIO
---------------------	----------------------	-------------------------	-------------------	------------------------	----------------------------	---------------------------

SE ACTUALIZA
NUMERO
CATASTRAL CON EL
C.H.I.P., SE INCLUYE
DIRECCION
ACTUAL,
SUMINISTRADA POR

5/7/2021

-VUR

0	1	18/08/2007	C2007-9489	LA U.A.E.C.D., SEGUN RES. NO. 0350 DE 24/07/2007 PROFERIDA POR ESA ENTIDAD Y RES. NO. 5386 DE 14/08/2007 EXPEDIDA POR LA S.N.R.
---	---	------------	------------	---

Trámites en Curso

RADICADO	TIPO	FECHA	ENTIDAD ORIGEN	CIUDAD
----------	------	-------	----------------	--------

IMPORTANTE

Tenga en cuenta que si usted está consultando un predio que ha sido objeto de venta(s) parciales y tiene múltiples propietarios, el resultado de la consulta reflejará únicamente el propietario o los propietarios que intervinieron en la última venta parcial.

En caso de constitución de usufructo el sistema reflejará como propietario a los beneficiarios de dicho acto.

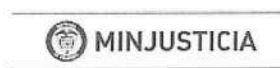

Estado Jurídico del Inmueble

Fecha: 05/07/2021
Hora: 06:06 PM
No. Consulta: 250841514
No. Matricula Inmobiliaria: 50N-20183074
Referencia Catastral: AAA0141DRNN

Alertas en protección, restitución y formalización

Alertas en protección, restitución y formalización

Alertas comunicaciones, suspensiones y acumulaciones procesales

ORIGEN	DESCRIPCIÓN	FECHA	DOCUMENTO
--------	-------------	-------	-----------

Arbol ()

Lista ()

ANOTACION: Nro 1 Fecha: 12-03-1992 Radicación: 1994-3464
Doc: ESCRITURA 186 del 1992-01-22 00:00:00 NOTARIA 38 de SANTAFE DE BOGOTA VALOR ACTO: \$
ESPECIFICACION: 101 COMPRAVENTA
PERSONAS QUE INTERVIENEN EN EL ACTO (X-Titular de derecho real de dominio,I-Titular de dominio incompleto)
DE: LANDECHO NIVIA LUIS CC 122002
A: QUEVEDO DE QUEVEDO EMPERATRIZ CC 20545470 X

ANOTACION: Nro 2 Fecha: 12-03-1992 Radicación: RES. 349/4
Doc: ESCRITURA 186 del 1992-01-22 00:00:00 NOTARIA 38 de BOGOTA VALOR ACTO: \$1.000.000
ESPECIFICACION: 101 COMPRAVENTA
PERSONAS QUE INTERVIENEN EN EL ACTO (X-Titular de derecho real de dominio,I-Titular de dominio incompleto)
DE: LANDECHO NIVIA LUIS CC 122002

5/7/2021

-VUR

A: QUEVEDO DE QUEVEDO EMPERATRIZ CC 20545470 X



32
20

Consulta General Datos Del Hogar

Tipo Documento

CC



Documento Ciudadano

20455318

Consultar

El número de documento no se encuentra registrado en SIPIVE

37

24 ABR 2022



81 21

consultas Por Postulante

Consulta Información Histórica de Cédula

Usuario: habitat [Salir]

[Consultar Guía](#)

Número Cédula: 20455318

No se encontraron datos en este módulo, por favor consulte los módulos de **Mi Casa Ya** y **Semillero de Propietarios**

- [Información Básica](#)
- [Novedades](#)
- [Cruces / Rechazos](#)
- [Pagos](#)
- [Recursos Reposición](#)
- [Ind. Macroproyectos](#)
- [Legalizaciones](#)
- [Hay Cambios Cédula](#)
- [Hay Nuevo Hogar](#)
- [Hay Inscr Prom. Oferta](#)

24 ABR 2022

22

www.vur.gov.co dice
No se encontraron datos para los filtros seleccionados
Aceptar

MINISTERIO DE JUSTICIA
SUPERINTENDENCIA DEL REGISTRO Y CONTROL DE INSTRUMENTOS PÚBLICOS
la punta de la justicia

TODOS POR UN NUEVO PAÍS
ANEXOS

Bienvenido: MONICA BEATRIZ PINEROS D. JEJA
SECRETARÍA DISTRITAL DEL HABITAT
P. 92.108.202.86 / Fecha: 25/07/2022 11:36:50 AM

Noticias Gestión de Usuario Consultas Estado del Trámite

Consulta General del Inmueble
Los campos marcados con * son requeridos
Departamento
TODOS

Selección el Criterio de Búsqueda
Criterio de búsqueda
Documento
Documento
Tipo de identificación
CÉDULA CIUDADANÍA
Número de identificación
20455318

24°C Nublado

11:43 25/07/2022

17

LISTADO DE ASISTENCIA PARTICIPACIÓN

No.	FECHA (DÍ- TESIA)	MITE	AA:	HORA:	LUGAR DE LA ACTIVIDAD:		TELÉFONO	EDAD		LUGAR DE NACIMIENTO	SEXO		DOCUMENTO DE IDENTIDAD	ORGANIZACIÓN/ENTIDAD A LA CUAL PERTENECE	EMAIL/DIRECCIÓN	BARRIO	TIPO DE POBLACIÓN					SE ENCUENTRA INSCRITO EN ALGUN PROGRAMA DE LA SDHT	ID MV STICKER HABITARTE	FIRMA	
					LOCALIDAD:	ORGANIZACIÓN/ENTIDAD A LA CUAL PERTENECE		H	M		BOGOTÁ	OTRO					ETNIA	DIS	VC	CH	SI				NO
1								49	X	X	X	X	20455318	Comunidad		Chorrillos						X		Gloria Quevedo	
2								52	X	X	X	X	20546159	Comunidad		Chorrillos						X		MARISOL QUEVEDO	
3																									
4																									
5																									
6																									
7																									
8																									
9																									
10																									
11																									
12																									
13																									
14																									
15																									
16																									
17																									
18																									
19																									
20																									

DILIGENCIADO POR: Autorizo a la Secretaría Distrital del Hábitat SDHT-para el uso de los datos aquí consignados en cumplimiento de la Ley 1581 de 2012 y el Decreto Reglamentario 1377 del 27 de Junio de 2013 y demás normas concordantes.



Bogotá, D.C.

Doctor
JULIÁN MORENO BARÓN
Alcalde Local de Suba
Cra. 91 #145A-32
Tel. 6620222
Bogotá D.C.

Asunto: Solicitud de información sobre infracción urbanística en predios ubicados en el Centro Poblado Chorrillos de la Jurisdicción de la Localidad de Suba.

Cordial Saludo doctor Moreno,

El Plan Distrital de Desarrollo “Un Nuevo Contrato Social y Ambiental para la Bogotá del siglo XXI”, 2020-2024, tiene dentro de sus logros específicos el logro 8: “Aumentar el acceso a vivienda digna, espacio público y equipamientos de la población vulnerable en suelo urbano y rural”.

En este orden de ideas, se estableció el programa 19 bajo la siguiente literalidad:

“Vivienda y entornos dignos en el territorio urbano y rural. Superar la baja calidad en el desarrollo de los asentamientos humanos, que está asociada a un déficit en las condiciones del hábitat de la población. Este déficit se encuentra representado en la existencia de precariedades habitacionales asociadas a la vivienda y la informalidad, un entorno urbano y rural que no cumple con estándares que generen bienestar y permitan el adecuado desarrollo del potencial de sus habitantes. Este programa busca realizar las intervenciones encaminadas a mejorar las problemáticas asociadas a la baja calidad de los asentamientos humanos, reducir las dinámicas asociadas al crecimiento de las ocupaciones informales, fortalecer la calidad del espacio público, reducir la permanencia de inequidades y desequilibrios territoriales, así como generar, entre otras, la ejecución de alternativas que incluyan la vivienda colectiva como solución habitacional”.

En concordancia con lo anterior, la Secretaría Distrital del Hábitat (SDHT): a) formuló el proyecto No. 7659 “Mejoramiento Integral Rural y de Bordes Urbanos en Bogotá”, el cual contempla el mejoramiento y/o construcción de vivienda nueva en el entorno rural de Bogotá; y b) definió la meta

No. 126: *“Diseñar e implementar intervenciones de mejoramiento y/o construcción de vivienda en entorno rural”.*

Bajo este contexto, y con el objetivo de identificar los hogares potenciales para ser beneficiarios del programa de Subsidios de Mejoramiento de la Vivienda Rural, en el Centro Poblado Chorrillos, se adelantaron reuniones con representantes de la Alcaldía Local de Suba a partir del mes octubre de 2020; en las cuales se acordaron tres aspectos principales:

1. Convocar a la comunidad para la socialización, por parte de la Alcaldía Local.
2. Recibir el acompañamiento social para las visitas, por parte de la Alcaldía Local.
3. Trabajar conjuntamente en la identificación de hogares, con el ánimo de conformar 30 expedientes para la Alcaldía Local.

A partir de la socialización realizada con la comunidad, el 12 y 16 de abril de 2021, y ante la manifestación de interés y acogida del programa, durante el mes de mayo de 2021, se realizó el trabajo de campo para recopilar la información de los hogares; y posteriormente, en el mes de junio, se inició la estructuración del proyecto *“Mejoramiento de vivienda rural para el territorio Centro Poblado Chorrillos”.*

Paralelo a esto, desde esta Subdirección se realizó una solicitud, a su Despacho, relacionada con la información de los procesos policivos que se encontraban abiertos en el Centro Poblado Chorrillos. Al respecto, el 21 de abril de 2021 se recibió por correo electrónico una respuesta inicial por parte de la Alcaldía Local a su cargo, en la que se relaciona un listado de 13 predios con direcciones que no coincidían con las visitas programadas hasta esa fecha. Esta información fue complementada el 19 de agosto de 2021 en reunión llevada a cabo en la Dirección de Infraestructura de Alcaldía Local, mediante la cual se realiza una advertencia ante posibles sanciones por procesos administrativos policivos e informa que al parecer existen 155 o más infracciones urbanísticas a predios del Centro Poblado Chorrillos.

A partir de esta situación, el 23 de agosto de 2021 se realizó una mesa de trabajo entre la SDHT y la Alcaldía Local de Suba, con el objetivo de revisar e identificar el paso a seguir teniendo en cuenta los procesos policivos abiertos de los predios en el Centro Poblado (Sector 2 y 3); y en la cual se acordó que la Alcaldía Local de Suba revisaría la coincidencia entre las sanciones y los hogares interesados en los subsidios de mejoramiento de vivienda rural. En ese sentido, el día 1 de octubre, esta Subdirección recibió un correo electrónico de esta misma dependencia en el que la Alcaldía Local informaba que algunos expedientes contaban con un proceso policivo abierto.

Así las cosas, y con el ánimo de garantizar la seguridad jurídica y técnica del proyecto “Mejoramiento de vivienda rural para el territorio Centro Poblado Chorrillos”, comedidamente solicito a su Despacho, u ordene a quien corresponda, que se informe y certifique a esta Subdirección, a más tardar el 10 de diciembre de 2021, si en la actualidad cursa proceso policivo alguno por infracción urbanística o se ha aplicado alguna multa especial por la misma causa, sobre los predios que se relacionan a continuación en las tablas 1 y 2, los cuales fueron presentados al programa de mejoramiento de vivienda rural de la SDHT. Lo anterior, con el objetivo de identificar los predios y hogares que cumplen con los requerimientos y pueden avanzar en la asignación de subsidios de mejoramiento de vivienda rural, por parte de la Alcaldía Local.

Tabla 1. Predios postulados entregados a la Alcaldía Local de Suba

No	CHIP CATASTRAL	CODIGO SIG	EXP	CC	NOMBRE
1	AAA0144KBYX	2021CH00133A	3	1070916720	Deisy Quevedo
2	AAA0144KBYX	2021CH00133B	4	1049795189	Andrés Buitrago
3	AAA0144KBYX	2021CH00133C	5	80665228	Oscar Quevedo
4	AAA0141ECTO	2021CH00013C	6	35506857	Blanca Garzón
5	AAA0154PTWF	2021CH00138A	7	80664660	José Espinel
6	AAA0154PTWF	2021CH00138B	12	20952992	Rosario Pinilla
7	AAA0141DPRU	2021CH00151	15	21134209	Marta Perez
8	AAA0141DPMS	2021CH00155	16	80400138	Edgar Quevedo
9	AAA0239FNTO	2021CH00037	17	52337693	Estalla Benavides
10	AAA0141DLZM	2021CH00135A	19	79236311	Uriel Quevedo
11	AAA0178RCAW	2021CH00143A	20	1070916046	Jorge Cicua
12	AAA0141DLZM	2021CH00135B	21	80398867	Fredy Quevedo
13	AAA0141DOJZ	2021CH00132A	22	51792729	María Bernal
14	AAA0141DPOE	2021CH00153	25	1070916865	Claudia Velásquez
15	AAA0141DPLW	2021CH00149A	27	3017890	Misael Velásquez
16	AAA0141DPNN	2021CH00154	28	1019016554	William Quevedo
17	AAA0178RCAW	2021CH00143B	29	20454970	Marta Castillo
18	Sin recibo impuesto predial	2021CH00132B	30	20438557	María Quevedo
19	AAA0141DLZM	2021CH00135C	31	2994423	Alberto Quevedo
20	AAA0141DOJZ	2021CH00132C	34	20455498	Luz Cagua
21	AAA0154PTFT	2021CH00141	35	52340008	Natalia Rodríguez
22	AAA0141DNSK	2021CH00103	43	20455568	Ermelinda Landecho
23	AAA0178RCCN	2021CH00144	64	52583523	Olga Patricia Castillo Márquez
24	AAA0141DPLW	2021CH00149B	65	3017527	Luis Ángel Velásquez Velásquez

No	CHIP CATASTRAL	CODIGO SIG	EXP	CC	NOMBRE
25	AAA0156RBOE	2021CH00129	80	395981	Cornelio de Jesús Gómez Pinto
26	AAA0141DMJZ	2021CH00131A	84	396001	Carlos Julio Pinilla Becerra
27	AAA0141DLNN		92	1070920699	Cristian Fabián Barriga
28	NO INFO		95	1070923873	Jeny Karina Cagua
29	AAA0154PTWF	2021CH00138C	97	52415772	Martha Liliana Espinel Pinilla
30	AAA0141DLNN		98	29362209	Marco Antonio Barriga

Tabla 2. Predios postulados por la Secretaría Distrital del Hábitat

No	CHIP CATASTRAL	CODIGO SIG	EXP	CC	NOMBRE
1	AAA0141ECTO	2021CH00013A	1	52800342	Liz Garzón
2	AAA0141ECTO	2021CH00013B	2	19419911	Fernando Garzón
3	AAA0141ECTO	2021CH00013D	8	52589821	Luz Garzón
4	AAA0141ECTO	2021CH00013E	9	35502287	Julia Garzón
5	AAA0178RBYX	2021CH00146	13	79237879	Gilberto Márquez
6	AAA0141ECTO	2021CH00013F	14	20455276	Gloria Garzón
7	AAA0141DPPP	2021CH00152	18	17350115	Juan Reyes
8	AAA0141DSFZ	2021CH00101A	26	40025828	María Cárdenas
9	AAA0141DRYX	2021CH00092	32	3022492	Ángel Agudelo
10	AAA0141DRNN	2021CH00091A	37	20455318	Gloria Quevedo
11	AAA0242EBLF	2021CH00119	39	40428931	María Polanía
12	AAA0141EDNX	2021CH00073	40	79867235	Fidel Giraldo
13	AAA0153EWZE	2021CH00035	41	80397525	Pedro Rojas
14	AAA0141DSBS	2021CH00096	42	28437487 79303949	María Luisa Quiroga - Jorge Enrique Huérfano
15	AAA0141DLTO	2021CH00104B	47	14080074	Baudilio Salazar
16	AAA0242EBPA	2021CH00116	48	36375965	Flor Lizcano
17	AAA0242EBSY	2021CH00118	49	3022772	José Castro
18	AAA0141DRSK	2021CH00062A	54	39812015	Fanny Moreno Patarroyo
19	AAA0141EDOM	2021CH00068A	55	21015712	Orfidia Merchán Montilaa
20	AAA0141DLKL	2021CH00003A	56	35506571	Rosa Elena Clavijo Castro
21	AAA0141DLKL	2021CH00003B	57	396908	Luis Alfredo Clavijo
22	AAA0141ECTO	2021CH00013G	59	209229	Humberto Garzón Hernández
23	AAA0141EDLF	2021CH00077	61	52357285	Zenayda Giraldo Rozo
24	AAA0141EDOM	2021CH00068B	62	79247922	Miguel Alberto Giraldo Rozo
25	AAA0153EXBR	2021CH00033	63	71970282	Luis Carlos Murillo Álvarez
26	AAA0144KBYX	2021CH00133D	66	35466320	Rosa María Arias

No	CHIP CATASTRAL	CODIGO SIG	EXP	CC	NOMBRE
27	AAA0141DLTO	2021CH00104C	67	65812689	Yamile Ochoa González
28	AAA0242EBEP	2021CH00120	68	52346910	Sandra Yanneth Cañón Pinilla
29	AAA0141DLCX	2021CH00056D	69	17671210	Pablo Antonio Gómez Rubio
30	AAA0141DLCX	2021CH00056E	70	79239706	Julio Cesar Díaz
31	AAA0242EBJZ	2021CH00123	73	4215978	Luis Benigno Chaparro Gutiérrez
32	AAA0141DRTO	2021CH00063	75	1014190773	Walter Paul Borda Vargas
33	AAA0141DRSK	2021CH00062B	77	35499520	Flor Stella Pacheco de García
34	AAA0156RFDM	2021CH00106	82	35496226	Luz María Ávila Burgos
35	AAA0168BXCN	2021CH00099	83	65645005	María Oliva González de Ochoa
36	AAA0141DRUZ	2021CH00131B	85	80664871	Daniel Suarez Martínez
37	AAA0141DRNN	2021CH00091D	86	80664103	Gustavo Quevedo Q
38	AAA0179ODCX	2021CH00067	89	41776849	Ana Sofía Jiménez Duitama
39	AAA0141DLCX	2021CH00056G	90	52393194	María Claudia Cuervo Cuenca
40	AAA0242EBHK	2021CH00122	93	20443251	Ana Elvia Pinilla Pinilla

Finalmente, con el objeto de culminar el proceso con la comunidad, le solicitamos cordialmente la devolución de los expedientes físicos entregados y que no son viables para el desarrollo de mejoramiento de vivienda rural, en aras de poder hacer entrega de estos a cada familia.

Quedo muy atento a su pronta respuesta.

Cordialmente,



CESAR AUGUSTO MARÍN CLAVIJO

Subdirector (a) de Operaciones
e-mail: cesar.marin@habitatbogota.gov.co

Elaboró: Juan Manuel Castañeda – Contratista Subdirección de Operaciones
Ginna Mercedes Toro – Contratista Subdirección de Operaciones
Revisó: Juan Carlos Arbeláez – Subsecretario de Coordinación Operativa
Aprobó: Cesar Augusto Marín Clavijo – Subdirector de Operaciones





SECRETARÍA DE
GOBIERNO

Al contestar por favor cite estos datos:
Radicado No. 20216141873941
Fecha: 29-11-2021
20216141873941

Página 1 de 4

Bogotá, D.C.

Señores
SECRETARIA DISTRITAL DEL HABITAT
Atn: CESAR AUGUSTO MARIN CLAVIJO
Subdirector de Operaciones
Carrera 13 No. 52 - 25
cesar.marin@habitatbogota.gov.co
servicioalciudadano@habitatbogota.gov.co
Ciudad

ASUNTO: Solicitud de Información sobre infracción urbanística en predios ubicados en el Centro Poblado Chorrillos de la Localidad de Suba

REFERENCIA: OFICIO SDH No. 2-2021-65115
Radicados SDG No. 20216110222022

Cordial saludo.

En respuesta al oficio de la referencia, me permito remitir la información identificada sobre los predios ubicados en el Centro Poblado Chorrillos de la Localidad de Suba para los cuales se adelantas expedientes por presuntas infracciones urbanísticas tanto en las inspecciones de policía como en la Alcaldía Local:

Tabla 1. Predios postulados entregados a la Alcaldía Local de Suba

Item	CHIP CATASTRAL	CODIGO SIG	CAR-PETA No	CC	NOMBRE	EXPEDIENTE	INS-PEC-CION	ALCALDIA EX-PEDIENTE	ESTADO EXPEDIENTE ALCALDIA
1	AAA0144KBYX	2021CH00133A	3	1070916720	Deisy Quevedo				CON LOS DATOS APORTADOS NO SE UBICA EXPEDIENTE
2	AAA0144KBYX	2021CH00133B	4	1049795189	Andrés Bultrago				CON LOS DATOS APORTADOS NO SE UBICA EXPEDIENTE
3	AAA0144KBYX	2021CH00133C	5	80665228	Oscar Quevedo				CON LOS DATOS APORTADOS NO SE UBICA EXPEDIENTE
4	AAA0141ECTO	2021CH00013C	6	35506857	Blanca Garzón				CON LOS DATOS APORTADOS NO SE UBICA EXPEDIENTE
5	AAA0154PTWF	2021CH00138A	7	80664660	José Espinel	2019614490111543E	11F		
6	AAA0154PTWF	2021CH00138B	12	20952992	Rosario Píñilla	2019614490119634E	11B		
7	AAA0141DPRU	2021CH00151	15	21134209	Martha Aydee Pérez	2019614490119601E	11D	30068 OBRAS	RESOLUCION 374 DEL 07/05/2021 POR LA CUAL SE ORDENA ARCHIVO, NOTIFICADA PERSONALMENTE AL MINISTERIO PUBLICO Y A LA INTERESADA - PENDIENTE EXPEDIR CONSTANCIA DE EJECUTORIA
8	AAA0141DPM5	2021CH00155	16	80400138	Edgar Quevedo			31096 OBRAS	RESOLUCION 108 DEL 02/03/2021 POR LA CUAL SE ORDENA ARCHIVO, NOTIFICADA PERSONALMENTE AL MINISTERIO PUBLICO Y A LA INTERESADA SE ENCUENTRA EN FIRME Y EJECUTORIADA - CON ARCHIVO DEFINITIVO EN SI ACTUA ENVIADO AL ARCHIVO INACTIVO

Calle 146 C BIS No. 91 – 57
Código Postal: 111156
Tel. 6620222 - 6824547
Información Línea 195
www.suba.gov.co

GDI - GPD – F011
Versión: 04
Vigencia:
Enero 2020



ALCALDÍA MAYOR
DE BOGOTÁ D.C.

9	AAA0239FNTO	2021CH00037	17	52337693	MARIA STELLA BENAVIDES BARRETO			28032 OBRAS	EXPEDIENTE ALCALDIA LOCAL DE SUBA No. 28032 OBRAS - TIENE FALLO IMPONE SANCIÓN
10	AAA0141DLZM	2021CH00135A	19	79236311	Uriel Quevedo	2019614490111547E	11F		
11	AAA0178RCAW	2021CH00143A	20	1070916046	Jorge Cica				
12	AAA0141DLZM	2021CH00135B	21	80398867	Fredy Quevedo	2019614490111547E	11F		
13	AAA0141DOJZ	2021CH00132A	22	51792729	María Bernal	2019614490111548E	11E		
14	AAA0141DPOE	2021CH00153	25	1070916865	Claudia Velásquez	2019614490111639E	11F		
15	AAA0141DPLW	2021CH00149A	27	3017890	Misael Velásquez	CON LOS DATOS APORTADOS NO SE UBICA EXPEDIENTE			
16	AAA0141DPNN	2021CH00154	28	1019016554	William Quevedo	2019614490111640E	11E		
17	AAA0178RCAW	2021CH00143B	29	20454970	Marta Castillo	CON LOS DATOS APORTADOS NO SE UBICA EXPEDIENTE			
18	AAA01410052	2021CH00132B	30	20438557	María Quevedo	2019614490111644E	11G		
19	AAA0141DLZM	2021CH00135C	31	2994423	Alberto Quevedo	2019614490111547E	11F		
20	AAA0141DOJZ	2021CH00132C	34	20455498	Luz Cagua	2019614490111642E	11F		
21	AAA0154PTFT	2021CH00141	35	52340008	Natalia Rodríguez	2019614490111542E	11E		
22	AAA0141DNSK	2021CH00103	43	20455568	Ermelinda Landecho	2019614490111135E	11F		
23	AAA0178RCCN	2021CH00144	64	52583523	Olga Patricia Castillo Márquez			31095 OBRAS	ACTO ADMINISTRATIVO No. 00237 DEL 21/07/2021 EXPEDIDO POR LA DIRECCIÓN PARA LA GESTIÓN ADMINISTRATIVA ESPECIAL DE POLICIA POR LA CUAL REVOCA LA RESOLUCIÓN 281 DEL 29/03/2021 (FALLO SANCIONATORIO) Y ORDENA CONTINUAR CON LA ACTUACION - PENDIENTE ORDENAR VISITA DETERMINAR VETUSTEZ
24	AAA0141DPLW	2021CH00149B	65	3017527	Luis Ángel Velásquez Velásquez	CON LOS DATOS APORTADOS NO SE UBICA EXPEDIENTE			
25	AAA0156RBOE	2021CH00129	80	395981	Cornelio de Jesús Gómez Pinto	2020614490110551E	11G		
26	AAA0141DMJZ	2021CH00131A	84	396001	Carlos Julio Pinilla Becerra	2019614490111644E	11G		PROPIETARIO FALLECIDO - ACTUALMENTE VIVE LA CONYUGE SUPERSTITE MARIA ELENA PINILLA C.C. 20,852,317
27	AAA0141DLNN		92	1070920699	Cristian Fabian Barriga	CON LOS DATOS APORTADOS NO SE UBICA EXPEDIENTE			
28	NO REPORTA		95	1070923873	Jeny Karina Cagua	CON LOS DATOS APORTADOS NO SE UBICA EXPEDIENTE			
29	AAA0154PTWF	2021CH00138C	97	52415772	Martha Liliana Espinel Pinilla	CON LOS DATOS APORTADOS NO SE UBICA EXPEDIENTE			
30	AAA0141DLNN		98	29362209	Marco Antonio Barriga	CON LOS DATOS APORTADOS NO SE UBICA EXPEDIENTE			

Tabla 2. Predios postulados por la Secretaría Distrital del Hábitat

No.	CHIP CATASTRAL	CODIGO SIG INTERNO	No. de Carpeta	CC	NOMBRE	Observaciones	Inspeccion
1	AAA0141ECTO	2021CH00013A	1	52800342	Liz Garzon	CON LOS DATOS APORTADOS NO SE UBICA EXPEDIENTE	
2	AAA0141ECTO	2021CH00013B	2	19419911	Fernando Garzón	CON LOS DATOS APORTADOS NO SE UBICA EXPEDIENTE	
3	AAA0141ECTO	2021CH00013D	8	52589821	Luz Garzón	CON LOS DATOS APORTADOS NO SE UBICA EXPEDIENTE	
4	AAA0141ECTO	2021CH00013E	9	35502287	Julia Garzón	CON LOS DATOS APORTADOS NO SE UBICA EXPEDIENTE	
5	AAA0178RBYX	2021CH00146	13	79237879	Gilberto Marquez	CON LOS DATOS APORTADOS NO SE UBICA EXPEDIENTE	
6	AAA0141ECTO	2021CH00013F	14	20455276	Gloria Garzon	CON LOS DATOS APORTADOS NO SE UBICA EXPEDIENTE	

7	AAA0141DSFZ	2021CH00101A	26	40025828	María Rosario Cardenas	201961449011626E	11F
8	AAA0141DRYX	2021CH00092	32	3022492	Angel Agudelo	201961449011637E	11E
9	AAA0141DRNN	2021CH00091A	37	20455318	Gloria Quevedo	201961449011538E	11G
10	AAA0242EBLF	2021CH00119	39	40428931	María Polanía	201961449011633E	11F
11	AAA0141EDNX	2021CH00073	40	79867235	Fidel Giraldo	2018614490100947E	11F
12	AAA0153EWZE	2021CH00035	41	80397525	Pedro Rojas	201961449011602E	11F
13	AAA0141DSBS	2021CH00096	42	28437487/79303949	María Luisa Quiroga - Jorge Enrique Huérfano	201961449011135E	11F
14	AAA0141DLTO	2021CH00104B	47	14080074	Baudilio Salazar	2019614490118365E	11D
15	AAA0242EBPA	2021CH00116	48	36375965	Flor Lizcano	CURSA EN LA ALCALDÍA LOCAL DE SUBA EL EXP 30054 OBRAS - PENDIENTE RESOLVER RECURSO CONTRA FALLO SANCIONATORIO - PENDIENTE ACLARACION INFORME TECNICO	
16	AAA0242ESY	2021CH00118	49	3022772	José Castro	201961449011632E	11E
17	AAA0141DRSK	2021CH00062A	54	39812015	Fanny Moreno Patarroyo	201961449011588E	11E
18	AAA0141EDOM	2021CH00068A	55	21015712	Orfidia merchan Montilaa	2020614490110073E	11D
19	AAA0141DLKL	2021CH00003A	56	35506571	Rosa Elena Clavijo Catro	2019614490119515E	11C
20	AAA0141ECTO	2021CH00013G	59	209229	Humberto Garzon Hernandez	201961449011539E	11G
21	AAA0141EDLF	2021CH00077	61	52357285	Zenayda Giraldo Rozo	2019614490119512E	11A
22	AAA0141EDOM	2021CH00068B	62	79247922	Miguel Alberto Giraldo Rozo	CON LOS DATOS APORTADOS NO SE UBICA EXPEDIENTE	
23	AAA0144KBYX	2021CH00133D	66	35466320	Rosa Maria Arias	2019614490116257E	11C
24	AAA0141DLTO	2021CH00104C	67	65812689	Yamile Ochoa Gonzalez	2019614490118365E	11D
25	AAA0242EBEP	2021CH00120	68	52346910	Sandra Yanneth Cañon Pinilla	201961449011551E	11F
26	AAA0141DLCX	2021CH00056D	69	17671210	Pablo Antonio Gomez Rubio	201961449011571E	11F
27	AAA0242EBJZ	2021CH00123	73	4215978	Luis Benigno Chaparro Gutierrez	2019614490119488E	11A
28	AAA0141DRTO	2021CH00063	75	1014190773	Walter Paul Borda Vargas	201961449011593E	11G
29	AAA0141DRSK	2021CH00062B	77	35499520	Flor Stella Pacheco de Garcia		
30	AAA0156RFDM	2021CH00106	82	35496226	Luz Maria Avila Burgos	201961449011541E	11E
31	AAA0168BXCN	2021CH00099	83	65645005	María Oliva Gonzalez de Ochoa	201961449011138E	11G
32	AAA0141DRUZ	2021CH00131B	85	80664871	Daniel Suarez Martinez		
33	AAA0141DRNN	2021CH00091D	86	80664103	Gustavo Quevedo Q	201961449011538E	11G
34	AAA0179ODCX	2021CH00067	89	41776849	Ana Sofia Jimenez Duitama	201961449011154E	11G
35	AAA0141DLCX	2021CH00056G	90	52393194	María Claudia Cuervo Cuenca	201961449011618E	11F
36	AAA0242EBHK	2021CH00122	93	20443251	Ana Elvia Pinilla Pinilla	CON LOS DATOS APORTADOS NO SE UBICA EXPEDIENTE	

37	AAA0141DPPP	2021CH00152	18	17350115	Juan Reyes	CURSABA EN AL ALCALDIA LOCAL DE SUBA EXP 31097 OBRAS - RESOLUCION ARCHIVO EN FIRME Y EJECUTORIADA - EXPEDIENTE EN SI ACTUA CON ARCHIVO DEFINITIVO - ENVIADO AL ARCHIVO INACTIVO	
38	AAA0141DLKL	2021CH00003B	57	396908	Luis Alfredo Clavijo	CON LOS DATOS APORTADOS NO SE UBICA EXPEDIENTE	
39	AAA0153EXBR	2021CH00033	63	71970282	Luis Carlos Murillo Alvarez	2019614490111604E	11G
40	AAA0141DLCX	2021CH00056E	70	79239706	Julio Cesar Diaz	CON LOS DATOS APORTADOS NO SE UBICA EXPEDIENTE	

Cabe resaltar que este consolidado obedece a la búsqueda realizada contra la información suministrada por la Secretaría Distrital del Hábitat, no obstante, es claro que, aunque algunas ocupaciones no tengan expedientes individuales, es posible que exista expediente para el predio de mayor extensión por realizar subdivisiones y obras en su interior sin la licencia de construcción respectiva.

Atentamente,



GINA YICEL CUENÇA RODRÍGUEZ

Profesional Especializado 222-24
Área de Gestión Políciva Inspecciones



ALCALDIA MAYOR
DE BOGOTÁ D.C.
SECRETARÍA DE PLANEACIÓN

VIABILIDAD TÉCNICA

UPR:	Zona Norte	MATRICULA INMOBILIARIA:	050N20183074
LOCALIDAD:	Suba	NOMBRE POSTULANTE:	Gloria Quevedo
VEREDA:	Chonillos	TIPO DE DOCUMENTO:	CC
CHIP:	AAA0141DENN	NÚMERO DE DOCUMENTO:	20.455.318
NOMBRE DEL PREDIO	PT LT 2 San Antonio	DIRECCIÓN:	MZ 11 - C1

Una vez clasificado, viabilizado y diagnosticado el predio, el resultado de la viabilidad técnica para las intervenciones de mejoramiento de vivienda en la modalidad de habitabilidad es:

VIABLE NO VIABLE MEJORAMIENTO

La siguiente viabilidad se ampara en lo establecido en las normatividad aplicable.

- * Acuerdo Distrital 257 de 2006 y en ejercicio de las atribuciones conferidas en los Decretos Distritales 121 de 2008 y 145 de 2021, y demás normas concordantes.
- * Que el artículo 6 de la Ley 3ª de 1991, modificado por el artículo 28 de la Ley 1469 de 2011 "Por la cual se adoptan medidas para promover la oferta de suelo urbanizable y se adoptan otras disposiciones" establece el Subsidio Familiar de Vivienda como "un aporte estatal en dinero o en especie, que podrá aplicarse en lotes con servicios para programas de desarrollo de autoconstrucción, entre otros, otorgado por una sola vez al beneficiario con el objeto de facilitar el acceso a una solución de vivienda de interés social o interés prioritario, sin cargo de restitución, siempre que el beneficiario cumpla con las condiciones que establece la ley".
- * Que el Decreto Nacional 1168 de 1996 "Por el cual se reglamentan parcialmente la Ley 3ª de 1991 y la Ley 60 de 1993, en materia de subsidios municipales para vivienda de interés social", señaló en su artículo 1, "(...) que los subsidios para vivienda de interés social que los municipios decidan otorgar son complementarios al subsidio nacional de vivienda y podrán ser entregados en dinero o en especie, según lo determinen las autoridades municipales competentes (...) ", y en su artículo 5 dispuso que, "(...) la cuantía del subsidio será definida por las autoridades municipales competentes de acuerdo con los recursos disponibles, las condiciones socioeconómicas de los hogares y el tipo y valor de la solución de vivienda. (...) "
- * Que el artículo 96 de la Ley 388 de 1997 establece que son "(...) otorgantes del Subsidio Familiar de Vivienda, además de las entidades definidas en la Ley 3ª de 1991 y sus decretos reglamentarios, las instituciones públicas constituidas en las entidades territoriales y sus institutos descentralizados establecidos conforme a la ley y cuyo objetivo sea el apoyo a la vivienda de interés social en todas sus formas, tanto para las zonas rurales como urbanas".
- * Que el artículo 115 del Acuerdo Distrital 257 del 2006, contempla dentro del objeto de la Secretaría Distrital del Hábitat, la formulación de políticas de gestión del territorio y la facilitación del acceso de la población a una vivienda digna, estando dentro de sus funciones básicas, entre otras, las de formular las políticas y planes de promoción y gestión de proyectos de renovación urbana, el mejoramiento integral de los asentamientos, los asentamientos humanos en condiciones dignas, el mejoramiento de vivienda nueva de interés social y la titulación de predios en asentamientos de vivienda de interés social.
- * Que adicional a las condiciones expuestas, es necesario actualizar las disposiciones distritales que regulan la administración, postulación y asignación del subsidio para el otorgamiento, asignación y ejecución del subsidio de vivienda rural en la modalidad de vivienda nueva y mejoramiento en sus distintas modalidades, para armonizarlo con las disposiciones contenidas en el Decreto Distrital 145 de 2021, mediante el cual se estableció los lineamientos para la promoción, generación y acceso a soluciones habitacionales.

ELABORÓ:

GINNA M. TORO V.
FIRMA

NOMBRE
CARGO

CONTRATISTA

REVISÓ

FIRMA

NOMBRE
CARGO

JUAN M. COATANEDA V.
CONTRATISTA - 50

FECHA VIGITA: 29 ABRIL 2021

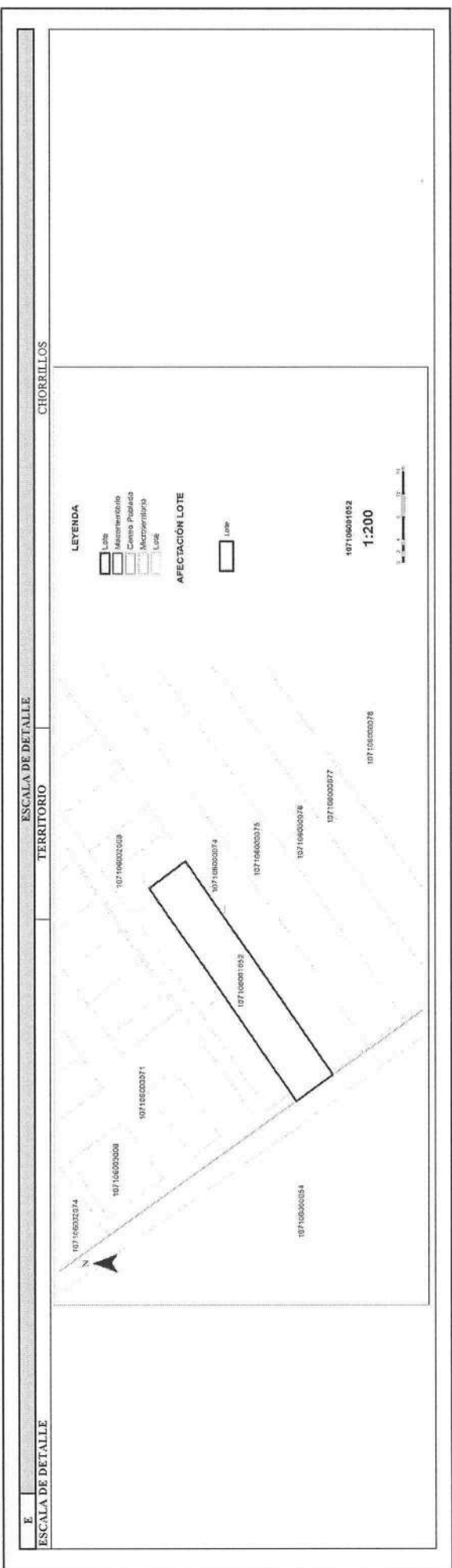

F	G	CONCLUSIONES
<p>OBSERVACIONES</p> <p>Se realizó la verificación de la localización del lote donde se localiza la vivienda luego de esta revisión el lote NO se encuentra dentro de la(s) Afectación(es) restrictivas para mejoramiento de vivienda rural.</p>	<p>OBSERVACIONES</p>	<p>CONCLUSIONES</p> <p>De acuerdo con el cruce de información el lote NO se encuentra dentro de la(s) Afectación(es) que son restrictiva(s) para mejoramiento de vivienda rural por lo tanto, SI es viables para la intervención.</p>

F	G	CONCLUSIONES
<p>FUENTES DE INFORMACIÓN</p> <p>Secretaría de Planeación Distrital SDP 2021 Decreto Distrital 555 de 2021 Decreto Distrital 145 de 2021 Secretaría Distrital de Hábitat Resolución 770 de 2021 Secretaría Distrital de Hábitat Resolución 386 de 2021 Secretaría Distrital de Hábitat PM04-F0705 Visita Técnica de clasificación del Hogar - MVR V2 PM04-F0704 Visita Social Clasificación Hogar - Caracterización Social V2</p> <p>Fecha de elaboración: 29/08/2022</p>	<p>ELABORÓ:</p> <p style="text-align: center;"> FIRMA DIEGO NEUTA CONTRATISTA </p>	<p>REVISÓ Y APROBÓ:</p> <p style="text-align: center;"> FIRMA FELIPE IBÁÑEZ CONTRATISTA </p>



ACTA DE MESA TÉCNICA No 011

FECHA: Undécima sesión 07/09/2022 Hora Inicio: 03:00 p.m. Hora fin: 5:00 pm.
LUGAR: Sala de juntas 7 - décimo pbo SDHT
ASUNTO: Mesa Técnica N.º 11

ASISTENTES: Undécima Acta de Mesa Técnica

- Ginna Mercedes Toro Vallejos
- Javier Oswaldo Mora Tapiero
- María Fernanda Coral Fernández
- María Alejandra Rodríguez Sánchez
- Idania Raquel Donado Medina
- Leidy Camila Espinosa Sánchez
- Lina María Ramírez Flórez
- Edson Martínez Boena

ORDEN DEL DÍA:

TEMAS A TRATAR:

De acuerdo con la citación a la mesa técnica programada para el día 07 septiembre de 2022, la agenda a realizar es la siguiente:

1. Verificación de asistencia de delegados para la conformación de la Mesa Técnica para la revisión y aprobación de expedientes de mejoramientos viables y no viables.
2. Presentación de expedientes que requieren revocatoria por renuncia, beneficiarios vigencia 2021, según verificación jurídica de los soportes documentales
3. Balance de los mejoramientos viables para los territorios priorizados
4. Aprobación de los mejoramientos viables para el territorio priorizado de Suba - Chorillos
5. Presentación de los expedientes no viables para notificación de no cumplimiento de requisitos en el territorio de Suba - Chorillos
6. Aprobación de los mejoramientos viables para el territorio priorizado de Ciudad Bolívar.
7. Presentación de los expedientes no viables para notificación de no cumplimiento de requisitos en el territorio de Ciudad Bolívar.
8. Aprobación de los mejoramientos viables para el territorio priorizado de Usme.

PM02-F0299-V2



ACTA DE MESA TÉCNICA No 011

9. Presentación de los expedientes no viables para notificación de no cumplimiento de requisitos del territorio priorizado de Usme
10. Observaciones y/o conclusiones.

CONVOCADO POR: Subdirección de Operaciones

DIRECCIÓN: Secretaría Distrital de Hábitat – Subdirección de Operaciones

OBJETIVO:

Dar alcance a la mesa técnica N. 10 debido al levantamiento de la suspensión del Decreto 555 de 2021 POT mediante auto de 22 agosto de 2022 proferido por el Tribunal Administrativo de Cundinamarca Sección primera y Subsección A en el proceso N° 110001333400520220006601 frente, y efectuar la verificación de los expedientes estructurados por la Subdirección de Operaciones en los territorios priorizados, en el marco de la ejecución de la meta sectorial 126:

No. De expedientes	Territorio viabilizado en mesa
151	Territorio área rural Suba Territorio área rural Ciudad Bolívar Territorio área rural Usme

Para un total de ciento cincuenta y un (151) expedientes de Mejoramientos de Vivienda Rural, estructurados por la Subdirección de Operaciones, en modalidad de habitabilidad.

Distribuidos de la siguiente manera:
Suba – Chorillos 67
Ciudad Bolívar 44
Usme 40

DESARROLLO:

Se da inicio a la Mesa Técnica para la validación de los expedientes estructurados de mejoramientos de vivienda rural en la modalidad de habitabilidad, para los territorios priorizados en suelo rural de las localidades de Ciudad Bolívar, Suba y Usme, en virtud de lo establecido en la Resolución 586 de 2021, artículo 9, numeral 3 que transcribe "[...]La

PM02-F0299-V2



mesa técnica de aprobación será conformada como mínimo por cuatro (4) profesionales en las áreas técnica, económica, jurídica y social que designen los Subdirectores de Bamos y Operaciones, será presidida por el (la) subdirector (a) del área respectiva y según corresponda la modalidad de subsidio (...)", así:

1. Verificación de asistencia de delegados

Conforme a la designación, se delegaron las siguientes personas para la conformación de la Mesa Técnica, así:

- **Componente Técnico**
Ginna Mercados Toro Vallejos.
Javier Oswaldo Mora Tapiero.
María Fernanda Corral Fernández.
- **Componente Jurídico**
María Alejandra Rodríguez Sánchez.
Idania Raquel Donado Medina.
- **Componente económico**
Leidy Camila Espinosa Sánchez.
- **Componente Social**
Lina María Ramírez Flórez.

A continuación, se relacionará los aspectos a validar por cada componente según reglamento operativo, Resolución 586 de 2021 y demás resoluciones modificatorias vigentes.

Se presentan a la mesa el listado de los expedientes que integran el grupo de los ciento cincuenta y uno (151) expedientes postulados.

2. Presentación de expedientes que requieren revocatoria por renuncia, beneficiarios vigencia 2021.

En mesa técnica 10 se indicó lo siguiente:

En el desarrollo y ejecución del contrato de obra No. 991, con la debida revisión y aprobación de la firma interventora del contrato, se presentó la renuncia voluntaria de cinco (5) beneficiarios, por lo cual se hace necesaria la revocatoria de la resolución de asignación de los subsidios

PM02-FO299-V2



de MVR, con relación a lo anterior se puso en conocimiento de la mesa técnica los siguientes casos a tener a consideración:

A. Expedientes por renuncia de beneficiarios

No. expediente	Código expediente	Cédula	Nombres y apellidos	CHIP	No. Resolución
1	10	79.250.985	Carlos Alberto Martínez Bohrán	AAA0143UAAF	945
2	45	1077940545	Ciro Eduardo Vásquez	AAA0156NSKC	945
3	92	1007668084	Angie Lorena Jaramillo Chacón	AAA0156MCDM	945
4	155	46.480.009	Lucida López Puentes	AAA0157BXZE	945

B. Expediente renuncia por demolición de vivienda:

No. expediente	Código expediente	Cédula	Nombres y apellidos	CHIP	No. Resolución
1	47	79.547.008	Omar Vanegas Martínez	AAA0156LWYN	

En consecuencia, de lo anterior, se verificó la información consagrada en cada uno de los expedientes evidenciándose lo siguiente:

Tabla 1 Expedientes con renuncia suavia por postulante

No. expediente	Código expediente	Cédula	Nombres y apellidos	CHIP	No. Resolución
1	10	79.250.985	Carlos Alberto Martínez Bohrán	AAA0143UAAF	945
2	45	1077940545	Ciro Eduardo Vásquez	AAA0156NSKC	945
3	155	46.480.009	Lucida López Puentes	AAA0157BXZE	945

Tabla 2 Expedientes con informe de interventoría

No. expediente	Código expediente	Cédula	Nombres y apellidos	CHIP	No. Resolución
1	47	79.547.008	Omar Vanegas Martínez	AAA0156LWYN	1
3	92	1007668084	Angie Lorena Jaramillo Chacón	AAA0156MCDM	945

PM02-FO299-V2



ACTA DE MESA TÉCNICA No 011

Debido a la falta de claridad ante el procedimiento que se debe surtir para el trámite de revocatoria en los casos antes señalados se solicitara una reunión con delegados del área jurídica y delegados de la subdirección de barrios para definir los requerimientos y los pasos a seguir ante dicha Trámite. Se espera la programación de la reunión para la semana entre el 12 y 16 septiembre del año en curso.

3. Presentación y discusión de los casos para el proceso de asignación y otorgamiento de los subsidios en los territorios priorizados

Debido al levantamiento de la suspensión del Decreto 555 de 2021, se procedió a realizar la verificación normativa de los ciento treinta y ocho expedientes presentados en la mesa técnica N. 10 y se adicionan los expedientes verificados por el equipo estructurador. A continuación, se enlista un total de ciento cincuenta y un (151) expedientes:

Table with 6 columns: N.º, COD. EXP., NOMBRE POSTULANTE, LOCALIDAD SUBA, DOCUMENTO POSTULANTE, CHIP, VEREDA. Rows 1-20 listing various applicants and their details.

PM02-FO299-V2



ACTA DE MESA TÉCNICA No 011

Table with 6 columns: N.º, COD. EXP., NOMBRE POSTULANTE, LOCALIDAD SUBA, DOCUMENTO POSTULANTE, CHIP, VEREDA. Rows 21-55 listing various applicants and their details.

PM02-FO299-V2



LOCALIDAD SUBA					
Nº	COD. EXP.	NOMBRE POSTULANTE	DOCUMENTO POSTULANTE	CHIP	VEREDA
56	18	REYES MORENO JUAN MARTIN	17350115	AAA0141DPPP	CHORRILLOS
57	38	QUEVEDO QUEVEDO MARIA SILVIA	20546459	AAA0141DRNN	CHORRILLOS
58	46	LANDECHO CALDERON MERCY AMPARO	35513657	AAA0141DSAW	CHORRILLOS
59	52	OTALORA MORENO JOSE ISRAEL	209095	AAA0141DOLH	CHORRILLOS
60	60	LANDECHO CALDERON JOSE ROMINGO	396582	AAA0141DSCN	CHORRILLOS
61	62	GIRALDO ROJO MIGUEL ALBERTO	79247922	AAA0141EDOM	CHORRILLOS
62	76	QUIROGA LEON DAVIS FERNANDO	80332233	AAA0141EDEF	CHORRILLOS
63	79	QUEVEDO AGUDELO YUDY PAOLA	1070917674	AAA0242BFF	CHORRILLOS
64	87	QUEVEDO QUEVEDO MIGUEL ANGEL	3023124	AAA0141DRNN	CHORRILLOS
65	88	QUEVEDO QUEVEDO JOSE DANILO	3023242	AAA0141DRNN	CHORRILLOS
66	91	BARRIGA MEDINA NUBIA ESPERANZA	52342626	AAA0141DRNN	CHORRILLOS
67	93	PIÑILLA PIÑILLA ANA ELVIA	2043251	AAA0242BHK	CHORRILLOS

LOCALIDAD CIUDAD BOLIVAR					
Nº	COD.	NOMBRE POSTULANTE	DOCUMENTO POSTULANTE	CHIP	VEREDA
68	37	SANCHEZ GUTIERREZ ISIDOLFO	19341484	AAA0143UYLW	PASQUILLA
69	55	MENDIVELSO ESTUPINAN RUBENIA	1002269802	AAA0023DZUH	QUIBA ALTA
70	71	BERMÚDEZ ROJAS MYRIAM YANNETH	52522177	AAA0143TWDE	QUIBA BAJA
71	78	VARELA QUIROGA LUZ DARY	52268930	AAA0143UCFI	QUIBA RAJA
72	79	VARELA BELTRAN LAURA LILIANA	1033741433	AAA0143TYFZ	QUIBA BAJA
73	81	PEDRAZA PEDRAZA ELECFR	3232822	AAA0143SEJH	QUIBA RAJA
74	90	BELTRAN GOMEZ ERIKA YULIETH	1033770879	AAA0156NSLF	QUIBA BAJA
75	93	DURAN SUA MFRIN FSTHER	52743093	AAA0156NRPP	QUIBA BAJA
76	96	PEDRAZA PEDRAZA VIRGINIA	39643494	AAA0156NCHX	QUIBA BAJA
77	101	AMADO ARIYA JOSF RUDENEL	91204455	AAA0156NPSK	QUIBA BAJA
78	126	GARCIA IPUZ JIREH PAOLA	1000348279	AAA0143TPXR	QUIBA RAJA
79	130	PEDRAZA TEQUIA AUDELINO	79258045	AAA0143SREP	QUIBA BAJA
80	137	LOPEZ ALFIDA	39784198	AAA0231FYXS	QUIBA BAJA
81	138	LAVERDE LOPEZ LUIS ALFONSO	17281113	AAA0231FYXS	QUIBA BAJA
82	140	AVILA NORATO LINDO MARIO	19183531	AAA0143TPBR	QUIBA BAJA
83	141	ROBELTO VARGAS HENRY ALEJANDRO	1002396856	AAA0156NZZM	QUIBA ALTA
84	296_2021	RODRIGUEZ TALIYA YULI LILIANA	1024581697	AAA0143CENN	PASQUILLITA
85	34_J	AMAYA PERA FERNAN IGNACIO	79703133		QUIBA BAJA

PM02-PO299-V2



LOCALIDAD CIUDAD BOLIVAR					
Nº	COD.	NOMBRE POSTULANTE	DOCUMENTO POSTULANTE	CHIP	VEREDA
86	2_J	OTALORA RODRIGUEZ ASCENCION	41720398	AAA0162STUZ	Pasquilla
87	4_J	GARCIA TALIYA JAIME HERNANDO	3249766	AAA0143POKC	Pasquilla
88	15_J	DAZ CEPEDA MARIO HERNANDO	80380977	AAA0143TAXS	Santa Rosa
89	10	BELTRAN VASQUEZ SABULON	17191559	AAA0176MCHY	MOCHUELO ALTO
90	11	CARRILLO CELY ROBINSON	80120639	AAA0143SLCN	MOCHUELO ALTO
91	13	ROMERO VELOSA CARMEN JOHANNA	1002683504	AAA0143SLCN	MOCHUELO ALTO
92	14	PIÑEROS GARZON MARINELLA	35533429	AAA0143SLCN	MOCHUELO ALTO
93	53	MENDIVELSO ESTUPINAN CLAUDIA JOANINA	1033757630	AAA0143UBNX	QUIBA ALTA
94	57	BELTRAN BELTRAN EDUVINA	52759596	AAA0143ISYN	QUIBA ALTA
95	65	PEDRAZA COBOS BEANIS	1033777062	AAA0320PBFT	QUIBA ALTA
96	66	PEDRAZA COBOS ANGEL YESID	1033739143	AAA0020PBFT	QUIBA ALTA
97	98	GARAY BARROSA DIANA MARCELA	1022354873	AAA0137OFYX	QUIBA BAJA
98	99	GARAY BARROSA ANGEL EMILIO	79924326	AAA0137OFYX	QUIBA BAJA
99	100	ALARCON BLANCA NUBIA	41663227	AAA0046XAEF	QUIBA BAJA
100	119	PEDRAZA PEDRAZA FABIO	19234284	AAA0143SLJH	QUIBA ALTA
101	124	LADINO MORENO RODRIGO ALFONSO	79470494	AAA0156N2BR	QUIBA ALTA
102	127	CANGREJO CRISTIANCHO JOSE IGNACIO	80828662	AAA0023DZUH	QUIBA ALTA
103	136	CANGREJO VASQUEZ MAIRICIO	80370996	AAA0143TRRU	QUIBA ALTA
104	8_J	HUERTAS FRIETO MARIA DEL TRANSITO	52543809	AAA0143RUHK	QUIBA ALTA
105	11_J	BULLA CARDENAS SAUL	80380723	AAA0156NUJH	Santa Rosa
106	13_J	DAZ CEPEDA CLARA MARLEN	21075192	AAA0143CLFZ	Santa Rosa
107	14_J	LOPEZ DIAZ MELANIA	23501654	AAA0156MUMS	Pasquilla
108	20_J	GUTIERREZ CARDENAS CARLOS EDUARDO	79765825	AAA0143UUBR	Santa Rosa
109	33_J	RAMIREZ RAMIREZ HILBERTO	2865707	AAA0143PHYH	Pasquilla
110	142	CANGREJO GARAY LISEH DANIELA	1014736212	AAA0137OFYX	QUIBA BAJA
111	143	GARAY BARROSA ALFONSO HILBERTO	79766882	AAA0137OFYX	QUIBA BAJA

PM02-PO299-V2



COD. EXP.	LOCALIDAD USME				
	NOMBRE POSTULANTE	DOCUMENTO POSTULANTE	CHIP	VEREDA	
112	10	RODRIGUEZ VANEGAS AURORA	21074916	AAA0137HPCN	ZONA URBANA USME
113	77	RODRIGUEZ CARDENAS LIGIA ALIIDE	1022931457	AAA0142ZUZM	LOS SOCHES
114	18	VARGAS PORRAS EDWIN MANUEL	1022938249	AAA0137NHID	AGUALINDA CHIGUAZA
115	24	CUERVO PERALOSA CONSTANCIO	3231497	AAA0137MENN	AGUALINDA CHIGUAZA
116	36	NONIOA CUITA MARIA FLORINDA	46378233	AAA0137MIXR	AGUALINDA CHIGUAZA
117	48	GUIBKEZ DE PAEZ HERMINIA	20220390	AAA0137MIJK	AGUALINDA CHIGUAZA
118	50	PAEZ GUTIERREZ MIREYA	52286231	AAA0248ECRU	AGUALINDA CHIGUAZA
119	67	CASTRO CARDENAS WILFREDO	79817944	AAA0142ZUZM	LOS SOCHES
120	68	GUERRERO TAJIIVA CLELIA	39766919	AAA0142XLNX	LOS SOCHES
121	75	RODRIGUEZ CARDENAS EBER AEMANDO	80254500	AAA0142ZUZM	LOS SOCHES
122	78	CONTRERAS CRISTIANCHO GRACIELA	52162650	AAA0142MICN	LOS SOCHES
123	85	MARTINEZ LIBERATO MARIA ANTONIA	39767451	AAA0156LKDE	LOS SOCHES
124	89	CARDENAS MARTINEZ YUDI CONSTANZA	1022978602	AAA0156LKDE	LOS SOCHES
125	92	CARDENAS MARTINEZ DILSA PAOLA	1022972403	AAA0156LKDE	LOS SOCHES
126	103	PATINO FIGUEROA JHON HUANBERTO	1022948104	AAA0137NHVVV	OLARTE
127	173	GUZMAN VANEGAS FLOR ESMERALDA	1022934263	AAA0137N2NX	EL DESTINO
128	174	VANEGAS URETA FLOR ALBA	51722841	AAA0137N2NX	EL DESTINO
129	182	JUVENAL RAMIREZ TAITIVA	79815707	AAA0137N2EP	EL DESTINO
130	185	PEREZ CANCHON GLORIA YISEL	53129305	AAA0137NYPP	EL DESTINO
131	186	VANEGAS URETA JULIO CESAR	80380600	AAA0137N2NX	EL DESTINO
132	188	MOLINA TELLEZ TERESA	39710770	AAA0137N5JH	EL DESTINO
133	199	CAMARGO VARGAS CLAUDIA BOLIO	52285092	AAA0137NYUZ	EL DESTINO
134	203	GONZALEZ RAMIREZ LISANDRO	80381104	AAA0137HWNN	EL DESTINO
135	226	GUTIERREZ VARGAS YESID LEONARDO	1022970120	AAA0156DTYX	LAS MARGARITAS
136	261	ORTIZ BELTRAN ANSELMO	19053312	AAA0137M0SK	EL HATO
137	306	JOHN JAIRO MONSERRATE ESLAYA	80880194	AAA0142XTBS	EL UVAL
138	310	MILENA ESLAVA MELO	39765854	AAA0142XTBS	EL UVAL

PM02-FO299-V2



COD. EXP.	LOCALIDAD USME				
	NOMBRE POSTULANTE	DOCUMENTO POSTULANTE	CHIP	VEREDA	
139	322	LIBERATO MURCIA JENNY ANDREA	1022972414	AAA0142ZDZE	EL UVAL
140	424	LIBERATO MURCIA EDWIN GENALDO	1022929449	AAA0142ZDZE	EL UVAL
141	425	GONZALEZ MOLINA LUIS HERMES	79816188	AAA0143MIUHY	EL UVAL
142	427	MELO MELO ADELMO	80380210	AAA0142XYBR	EL UVAL
143	429	GUERRERO CARDENAS RUBEN DARIO	1022936845	AAA0143AKYX	LOS SOCHES
144	431	QUINTERO CONTRERAS ANA IMELDA	1022967669	AAA0160FFKC	LOS SOCHES
145	433	QUINTERO CONTRERAS LUZ DARY	52734507	AAA0160FFKC	LOS SOCHES
146	434	GUERRERO ARIZA WILMAR	1022960042	AAA0143AKYX	LOS SOCHES
147	442	GUERRERO GAMBIA MARIA FANNY	52288065	AAA0142ZCJH	LOS SOCHES
148	446	CARDENAS MUÑOZ NELCY ELIZABET	20476017	AAA0142ZUZM	LOS SOCHES
149	450	RODRIGUEZ HUERTAS JUAN CARLOS	79815801	AAA0137MYNX	OLARTE
150	451	BLANCO GONZALEZ FLOR ANGELA	52120742	AAA0137NKNN	OLARTE
151	456	AGUILAR GARZON EDUIN	80254040	AAA0137NH8S	OLARTE

4. Balance de los mejoramientos viables para los territorios prioritizados.

De acuerdo con la información suministrada y una vez validada por los delegados que hacen parte de la Mesa Técnica se tiene que:

Componente Técnico. Una vez revisados los expedientes presentados se recomienda que setenta y ocho (78) de ellos sean considerados viables y conformes con los requisitos exigidos en las resoluciones vigentes.

El componente técnico menciona que se verificaron dentro de los expedientes las condiciones y características de habitabilidad evaluando los grados más críticos dentro de las unidades de vivienda, buscando cubrir como mínimo las necesidades básicas como baños y cocinas principalmente, de igual manera se manifiesta que en este proceso se priorizaron las intervenciones que cubre el mejoramiento habitacional como cubiertas, pisos, acabados, entre otros según cada caso en particular; que de manera integral complementa e incluye el componente de sostenibilidad dentro de estas intervenciones. Para la revisión técnica se tuvo en cuenta lo establecido por la reglamentación vigente.

PM02-FO299-V2



Igualmente, se menciona que las intervenciones a realizar en la ejecución de las obras deberán asegurar el adecuado funcionamiento de la vivienda, tal como se establece en los pliegos de condiciones del contrato de obra, acorde a los lineamientos del Ministerio de Vivienda y a la normatividad vigente.

Por otra parte, se aclara que debido a la alerta por las infracciones urbanísticas en el territorio priorizado de Suba – Chorrillos es importante tener en cuenta las siguientes consideraciones:

- a) El Decreto 555 de 2021, establece las condiciones urbanísticas para el desarrollo del territorio.
- b) Las obras a ejecutar en cada una de las viviendas priorizadas deberán estar al interior de la construcción existente.
- c) Es posible realizar cambio de materiales de provisional a definitivo.
- d) No se admiten intervenciones en terceros pisos.

Componente Social. Una vez revisados los expedientes presentados se encuentran conformes a los requisitos exigidos en el artículo 01 de la resolución 770 y 586 de 2021. En este sentido, es importante mencionar que se realizó visita a 151 hogares postulados, con el propósito profundizar la realidad social, económica y el estado de habitabilidad de la familia.

Componente Económico. Una vez revisados los expedientes presentados se encuentran conformes a los requisitos exigidos en el artículo 01 de la Resolución 770 y 586 de 2021.

Mencionan que se valida la información de los subsidios extrayendo los números de las cédulas del núcleo familiar total. Con dichos números de identificación, se validan bases de datos nacionales y distritales para cruzar posibles asignaciones anteriores de subsidios, así mismo se verificó que el núcleo familiar no excediera ingresos mayores a 4 S.M.L.M.V.

De igual manera en la ventanilla de registro VUR y VUC, se verifica que los postulantes no aparezcan con otra propiedad con construcción de vivienda que se encuentre registrada.

Componente Jurídico. Una vez revisados los expedientes presentados se encuentran conformes a los requisitos exigidos en el artículo 01 de la resolución 770 de 2021.

PM02-FO299-V2



De igual manera se menciona que se validaron a cabalidad los requisitos contemplados dentro del Artículo 1 De la Resolución 770 de 2021 "Modificar el artículo 10 de la Resolución 586 del 1 de septiembre de 2021"

Anotaciones del componente SIG. Se localizan los lotes y se cruzan con capas de afectaciones restrictivas para mejoramiento de vivienda rural, posteriormente se valida el porcentaje de afectación en algunos casos y se georeferencian las viviendas para corroborar que las mismas no estén cruzadas por capas que afecten el suelo, producto de esto se generan las fichas de viabilidad de Sistemas de Información Geográfica.

Una vez efectuada la verificación de los aspectos anteriormente mencionados, se procede a la aprobación de los expedientes por cada componente. De igual manera se verifican que los expedientes se encuentren foliados, organizados de conformidad a los numerales establecidos en la lista de chequeo.

Es así, como la mesa técnica valida y aprueba aspectos técnicos, sociales, jurídicos y económicos con un total de setenta y seis (76) **Mejoramientos viables en la modalidad de habitabilidad.**

Se anexa a esta acta matriz de revisión general, la información de setenta y seis (76) expedientes aprobados en esta mesa por cada territorio priorizado.

5. Aprobación de los mejoramientos viables para el territorio priorizado de Suba – Chorrillos

Nº	COD EXP.	CHP	NOMBRE POSTULANTE	DOCUMENTO POSTULANTE	TOPE MÁXIMO MEJORAMIENTO HABITACIONAL RURAL	TOPE MÁXIMO COMPONENTE SOSTENIBILIDAD
1	2	AAA0141FCTO	GARZON FERNANDEZ FERNANDO	19419911	\$22.000.000	\$3.000.000
2	8	AAA0141FCTO	GARZON PERAFAN LUZ MYRIAM	57589821	\$22.000.000	\$3.000.000
3	14	AAA0141FCTO	GARZON PERAFAN GLORIA INES	20455076	\$22.000.000	\$3.000.000
4	18	AAA0141DFPP	REYES MACRENO JUAN MARTIN	17350115	\$22.000.000	\$3.000.000
5	38	AAA0141DRNN	QUEVEDO QUEVEDO MARIA SILVIA	20546459	\$22.000.000	\$3.000.000

PM02-FO299-V2



Nº	COD EXP	CHIP	NOMBRE POSTULANTE	DOCUMENTO POSTULANTE	TOPE MÁXIMO MEJORAMIENTO HABITACIONAL RURAL	TOPE MÁXIMO COMPONENTE SOSTENIBILIDAD
6	46	AAA0141DSA	LANDECHO CALDERON HERCY AMPARO	35513657	\$22.000.000	\$3.000.000
7	52	AAA0141DOLH	OTALORA MORENO JOSE ISRAEL	209095	\$22.000.000	\$3.000.000
8	60	AAA0141DSCN	LANDECHO CALDERON JOSE DOMINGO	396592	\$22.000.000	\$3.000.000
9	62	AAA0141EDQM	GIRALDO ROZO MIGUEL ALBERTO	79247972	\$22.000.000	\$3.000.000
10	76	AAA0141EDEP	GURKOGA LEON DAVID FERNANDO	80032233	\$22.000.000	\$3.000.000
11	79	AAA0242ERFZ	QUEVEDO AGUDELO YUDY PAOLA	1070917674	\$22.000.000	\$3.000.000
12	87	AAA0141DRNN	QUEVEDO QUEVEDO MIGUEL ANGEL	3023124	\$22.000.000	\$3.000.000
13	88	AAA0141DRNN	QUEVEDO QUEVEDO JOSE DANIEL	3023242	\$22.000.000	\$3.000.000
14	91	AAA0141DLNN	BARRIGA MEDINA NUBIA ESPERANZA	52342626	\$22.000.000	\$3.000.000
15	93	AAA0242ERHK	PINILLA PINILLA ANA ELVIA	20443251	\$22.000.000	\$3.000.000

Por lo anterior, se procederá con la elaboración de la resolución de asignación para quince (15) hogares de la localidad de Suba. De igual manera se informará sobre el trámite a la Alcaldía Local de Suba.

6. Presentación de los expedientes no viables para notificación de cumplimiento de requisitos en el territorio de Suba - Chorrillos

De acuerdo con la información suministrada y una vez validada por los delegados que hacen parte de la Mesa Técnica se tiene que cincuenta y dos (52) de los expedientes del territorio priorizado de Suba - Chorrillos no cumplen con los requisitos establecidos y se recomienda considerarlos no viables y continuar con el proceso de notificación:

Nº	COD EXP	CHIP	NOMBRE POSTULANTE	DOCUMENTO POSTULANTE
1	1	AAA0141ECTO	GARZON PIRAFAN LIS LEANDRA	52800342
2	9	AAA0141ECTO	GARZON HERNANDEZ JULIA EDITH	35502287
3	10	AAA0156REYN	VIASUS HERNANDEZ PAULINA	41587644

PM02-FO299-V2



Nº	COD EXP	CHIP	NOMBRE POSTULANTE	DOCUMENTO POSTULANTE
4	11	AAA0141DLTO	QUEVEDO QUEVEDO DIANA MILENA	20401248
5	13	AAA0178RBYX	MARQUEZ GILBERTO	79237679
6	23	AAA0141DLCX	GOMEZ ROJAS CESAR AUGUSTO	2976132
7	24	AAA0141DLCX	GOMEZ RUBIO LUIS EDUARDO	79242147
8	26	AAA0141DSFZ	CARDENAS MARIA ROSARIO	40025828
9	32	AAA0141DRYX	ACUDELO QUEVEDO ANGEL EURIPIDES	3022492
10	33	AAA0141DLCX	RUBIO DE GOMEZ CLEOFELINA	41516417
11	36		CACUA QUEVEDO JOSE ROSELINO	79241339
12	37	AAA0141DRNN	QUEVEDO QUEVEDO GLORIA MARIA	20455318
13	39	AAA0242EBLF	POLANIA MENDOZA MARIA MAGDALENA	40428931
14	40	AAA0141EDNX	GIRALDO ROZO FIDEL ENRIQUE	79867235
15	41	AAA0153EWJE	KOJAS BLANCO PEDRO GUSTAVO	60397525
16	42	AAA0141DSBS	HIERFANO RODRIGUEZ JORGE ENRIQUE	79303949
17	45	AAA0242EBKC	QUEVEDO AGUDELO BERTHA CECILIA	35500105
18	47	AAA0141DLTO	SALAZAR BAUDILIO	14080074
19	48	AAA0242EBPA	LIZCANO CHANTRE FLOR ANGELA	36375965
20	49	AAA0242EBSY	CASTRO QUEVEDO JOSE ALVARITO	3022772
21	50	AAA0242EJWF	VALBUENA PAJARITO CRISTOBAL	3222735
22	51	AAA0141DSDE	LANDECHO CALDERON JOSE ELADIO	3181313
23	53	AAA0243THSY	GIRALDO ROZO CESAR ANTONIO	79244873
24	54	AAA0141DRSK	MORENO PATARROYO FANNY	39812015
25	55	AAA0141EDOM	MERCHAN MONTILIA ORFFIDIA	21015712
26	56	AAA0141DUXL	CLAVIJO CASTRO ROSA ELENA	35506571
27	57	AAA0141DUXL	CLAVIJO CASTRO LUIS ALFREDO	394908
28	58	AAA0141DRZM	LANDECHO CALDERON CONSUELO NANCY	20454993
29	59	AAA0141ECTO	GARZON HERNANDEZ HUMBERTO	209229
30	61	AAA0141EDLF	GIRALDO ROZO ZENAYDA	52357285
31	63	AAA0153EXBR	MURILLO ALVAREZ LUIS CARLOS	71970282
32	66	AAA0144KBYX	ARIAS TENJO ROSA MARIA	35466320
33	67	AAA0141DLTO	OCHOA GONZALEZ YAMILETH	65817669
34	68	AAA0242EBEP	CAÑON PINILLA SANDRA YANNETH	52342910
35	69	AAA0141DLCX	GOMEZ RUBIO PABLO ANTONIO	17671210
36	70	AAA0141DLCX	DIAZ RAMIREZ JULIO CESAR	79239706
37	71	AAA0154OTDE	RODRIGUEZ DIAZ BERENICE	39565760

PM02-FO299-V2



ACTA DE MESA TÉCNICA No 011

Nº	COD EXP	CHIP	NOMBRE POSTULANTE	DOCUMENTO POSTULANTE
38	72	AAA0141DRUJ	SUAREZ MARTINEZ MARIA DEL CARMEN	24179242
39	73	AAA0242EBJZ	CHAPARRO GUTIERREZ LUIS BENIGNO	4215978
40	74	AAA0141DRNN	QUEVEDO QUEVEDO ANA FABIOLA	52337535
41	75	AAA0141DRFO	BORDA VARGAS WALTER PAUL	1014190773
42	77	AAA0141DRSK	PACHECO DE GARCIA FLOR STELLA	35499520
43	78	AAA0141DLCK	GOMEZ RUBIO ALFREDO	79243484
44	81	AAA0141DKZE	QUEVEDO QUEVEDO BLANCA CECILIA	35494981
45	82	AAA0154RFDM	AVILA BURGOS LUZ MARIA	35496726
46	83	AAA0168BXCN	GONZALEZ DE OCHOA MARIA OLIVA	65645005
47	85	AAA0141DRUJ	SUAREZ MARTINEZ DANIEL	80664671
48	86	AAA0141DRNN	QUEVEDO QUEVEDO LUIS GUSTAVO	80664103
49	89	AAA0179DDCX	JIMENEZ DURAMA ANA SOFIA	41776849
50	90	AAA0141DLCK	CUERVO CUENCA MARIA CI ALDIA	52393194
51	94	AAA0141DSFZ	CARDENAS RUIZ ROSEMBERG	74328157
52	96	AAA0154DKJH	JOSÉ JOAQUIN CLAVUJO ROA	79874512

7. Aprobación de los mejoramientos viables para el territorio priorizado de Ciudad Bolívar.

Nº	COD EXP	CHIP	NOMBRE POSTULANTE	DOCUMENTO POSTULANTE	TOPE MÁXIMO MEJORAMIENTO HABITACIONAL RURAL	TOPE MÁXIMO COMPONENTE SOSTENIBILIDAD
1	10	AAA0176VPH	BELTRAN VASQUEZ SABELON	17191559	\$22.000.000	\$3.000.000
2	11	AAA0143SLCN	CARRILLO CELY ROBINSON	80120639	\$22.000.000	\$3.000.000
3	13	AAA0143SLCN	ROMERO VELOSA CARMEN JOHANNA	1002683504	\$22.000.000	\$3.000.000
4	14	AAA0143SLCN	PINEROS GARZON MARIANELLA	35533429	\$22.000.000	\$3.000.000
5	53	AAA0143UBNX	MENDIVELLO ESTUPIRAN CLAUDEA JOHANNA	1033757630	\$22.000.000	\$3.000.000
6	57	AAA0143ISYN	BELTRAN BELTRAN EDUVINA	52759596	\$22.000.000	\$3.000.000
7	65	AAA0020PBF1	PEDRAZA COBOS BEATRIS	1033777062	\$22.000.000	\$3.000.000

PM02-FO299-V2



ACTA DE MESA TÉCNICA No 011

Nº	COD EXP	CHIP	NOMBRE POSTULANTE	DOCUMENTO POSTULANTE	TOPE MÁXIMO MEJORAMIENTO HABITACIONAL RURAL	TOPE MÁXIMO COMPONENTE SOSTENIBILIDAD
8	66	AAA0020PBF1	PEDRAZA COBOS ANGEL YESID	1033739143	\$22.000.000	\$3.000.000
9	98	AAA0137OFYX	GARAY BARBOSA DIANA MARCELA	1022354873	\$22.000.000	\$3.000.000
10	99	AAA0137OFYX	GARAY BARBOSA ANGEL EMILIO	79924326	\$22.000.000	\$3.000.000
11	100	AAA0046XAEF	ALARCON BLANCA NEUBIA	41663227	\$22.000.000	\$3.000.000
12	119	AAA0143SHJH	PEDRAZA PEDRAZA FABIO	19734284	\$22.000.000	\$3.000.000
13	124	AAA0156N2BR	LADINO MORENO RODRIGO ALFONSO	79670494	\$22.000.000	\$3.000.000
14	127	AAA0023DUH	CANGREJO CRISTIANCHO JOSE IGNACIO	80828662	\$22.000.000	\$3.000.000
15	136	AAA0143TRRU	CANGREJO VASQUEZ MALBRICIO	80370996	\$22.000.000	\$3.000.000
16	8_J	AAA0143RUHK	HUEFTAS PRITO MARIA DEL TRANGIO	52543809	\$22.000.000	\$3.000.000
17	11_J	AAA0156NHU II	BILLA CARDENAS SAUL	80380723	\$22.000.000	\$3.000.000
18	13_J	AAA0143CLFZ	DIAZ CEPEDA CLARA MARLEN	21075182	\$22.000.000	\$3.000.000
19	14_J	AAA0156NUIUM S	LOFFT DIAZ MELBA GUTIERREZ	23501656	\$22.000.000	\$3.000.000
20	20_J	AAA0143UURR	CARDENAS CARI OS EDUARDO	79765825	\$22.000.000	\$3.000.000
21	33_J	AAA0143PNHY	RAMIREZ RAMIREZ HUMBERTO	2865707	\$22.000.000	\$3.000.000
22	142	AAA0137OFYX	CANGREJO GARAY LSEIH DANIELA	1014736212	\$22.000.000	\$3.000.000
23	143	AAA0137OFYX	GARAY BARBOSA ALFONSO HUMBERTO	79766882	\$22.000.000	\$3.000.000

Por lo anterior, se procederá con la elaboración de la resolución de asignación para veintitrés (23) hogares de la localidad de Ciudad Bolívar.

PM02-FO299-V2



ACTA DE MESA TÉCNICA No 011

8. Presentación de los expedientes no viables para notificación de no cumplimiento de requisitos en el territorio de Ciudad Bolívar.

De acuerdo con la información suministrada y una vez validada por los delegados que hacen parte de la Mesa Técnica se tiene que veintinueve (21) de los expedientes del territorio priorizado de Ciudad Bolívar no cumplen con los requisitos establecidos y se recomienda constatarlos no viables y continuar con el proceso de notificación:

Nº	COD EXP	CHIP	NOMBRE POSTULANTE	DOCUMENTO POSTULANTE
1	37	AAA0143U1LW	SANCHEZ GUTIERREZ DIDOLFO	19341484
2	55	AAA0023DZUH	MENDIVELSO ESTUPIÑAN RUBIELA	1002369802
3	71	AAA0143TWDE	BERMUDEZ ROJAS MYRIAM YANNETH	52522177
4	78	AAA0143UCFI	VARELA QUIROGA LUZ DARY	52268930
5	79	AAA0143TYE2	VARELA BELTRAN LAURA LILIANA	1033741433
6	81	AAA0143SEJH	PEDRAZA PEDRAZA ELECER	3232892
7	90	AAA0156NSLF	BELTRAN GOMEZ ERIKA YULIETH	1033770879
8	93	AAA0156NRPFP	DURAN SUA MERLYN ESTHER	52743093
9	96	AAA0156NQNIX	PEDRAZA PEDRAZA VIRGENIA	39443494
10	101	AAA0156NPSK	AMADO AMIZA JOSE RUDENEL	91204555
11	126	AAA0143TPXR	GARCIA IRUZ JIREH PAOLA	1000348279
12	130	AAA0143SREP	PEDRAZA HEQUIA AUDELINO	79258045
13	137	AAA0231FYXS	LOPEZ ALEIDA	39784198
14	138	AAA0231FYXS	LAVERDE LOPEZ LUIS ALFONSO	17281113
15	140	AAA0143IPBR	AVILA NORRATO LINO MARIO	19183531
16	141	AAA0156NIZM	ROBELTO VARGAS HENRY ALEJANDRO	1032394856
17	296_2021	AAA0143CENN	RODRIGUEZ TAITIVA YULI LILIANA	1024581697
18	34_J		AMAYA PEÑA HERNAN IGNACIO	79703133
19	2_J	AAA0162STUZ	OTALORA RODRIGUEZ ASCENCION	41720398
20	4_J	AAA0143POKC	GARCIA TAITIVA JAIME HERNANDO	3249766
21	15_J	AAA0143TAXS	DIAZ CEPEDA MARIO HERNANDO	80380977

PM02-FO299-V2



ACTA DE MESA TÉCNICA No 011

9. Aprobación de los mejoramientos viables para el territorio priorizado de Úsme.

Nº	COD EXP	CHIP	NOMBRE POSTULANTE	DOCUMENTO POSTULANTE	TOPE MÁXIMO MEJORAMIENTO HABITACIONAL RURAL	TOPE MÁXIMO COMPONENTE SOSTENIBILIDAD
1	18	AAA0137NHTD	VARGAS PORRAS EDWIN MANUEL	1022938249	\$22.000.000	\$3.000.000
2	24	AAA0137M2NN	CUERVO PENALOSA CONSTANCIO	3231497	\$22.000.000	\$3.000.000
3	38	AAA0137MTXR	NONTOA CUTA MARIA FLORINDA	46378233	\$22.000.000	\$3.000.000
4	48	AAA0137MUKC	GUTIERREZ DE PAEZ HERMINIA	20220390	\$22.000.000	\$3.000.000
5	50	AAA0248LORU	PAEZ GUTIERREZ MIREYA	52286231	\$22.000.000	\$3.000.000
6	67	AAA0142ZUM	CASTRO CARDENAS WILFREDO	79817944	\$22.000.000	\$3.000.000
7	68	AAA0142XNIX	GUERRERO TAITIVA CLELIA	39766919	\$22.000.000	\$3.000.000
8	75	AAA0142ZUM	RODRIGUEZ CARDENAS EBER ARMANDO	80254550	\$22.000.000	\$3.000.000
9	78	AAA0142YMCN	CONTRERAS CRISTIANCHO GRACIELA	52142630	\$22.000.000	\$3.000.000
10	85	AAA0156LKDE	MARTINEZ LIBERATO MARIA ANTONIA	39767451	\$22.000.000	\$3.000.000
11	89	AAA0156LKDE	CARDENAS MARTINEZ YULDI CONSTANZA	1022978602	\$22.000.000	\$3.000.000
12	92	AAA0156LKDE	CARDENAS MARTINEZ DILSA PAOLA	1022972403	\$22.000.000	\$3.000.000
13	103	AAA0137N1HW	PATRO FIGUEROA JHON HUMBERTO	1022946104	\$22.000.000	\$3.000.000
14	173	AAA0137N2NX	GUZMAN VANEGAS FLOR ESMERALDA	1022936263	\$22.000.000	\$3.000.000
15	174	AAA0137N2NX	VANEGAS URETA FLOR ALBA	51722041	\$22.000.000	\$3.000.000

PM02-FO299-V2



ACTA DE MESA TÉCNICA No 011

Nº	COD EXP	CHIP	NOMBRE POSTULANTE	DOCUMENTO POSTULANTE	TOPE MÁXIMO MEJORAMIENTO HABITACIONAL RURAL	TOPE MÁXIMO COMPONENTE SOSTENIBILIDAD
16	182	AAA0137N2EP	JUVENAL RAMIREZ TAJUVA	79815707	\$22.000.000	\$3.000.000
17	185	AAA0137NYP	PEREZ CANCHON GLORIA YESEL	53129305	\$22.000.000	\$3.000.000
18	186	AAA0137N2HX	VAHEGAS URETA JULIO CESAR	80380600	\$22.000.000	\$3.000.000
19	188	AAA0137N5JH	MORINA TELLEZ TERESA	39710770	\$22.000.000	\$3.000.000
20	199	AAA0137NYUZ	CAMARGO VARGAS CILALDIA ROCIO	52285092	\$22.000.000	\$3.000.000
21	203	AAA0137NWNH	GONZALEZ RAMIREZ LEANDRO	80381104	\$22.000.000	\$3.000.000
22	226	AAA0156DIYX	GUTIERREZ VARGAS YESID LEONARDO	1022970120	\$22.000.000	\$3.000.000
23	261	AAA0137MDSK	ORTIZ BELTRAN ANSELMO	19053312	\$22.000.000	\$3.000.000
24	306	AAA0142XIBS	JOHN JAIRO MONSERRATE ESLAVA	80880194	\$22.000.000	\$3.000.000
25	310	AAA0142XIBS	MILENA ESLAVA MELO	39765854	\$22.000.000	\$3.000.000
26	322	AAA0142ZDE	LIBERATO MURCIA JENNY ANDREA	1022972414	\$22.000.000	\$3.000.000
27	424	AAA0142ZDE	LIBERATO MURCIA EDWIN GENALDO	1022929449	\$22.000.000	\$3.000.000
28	425	AAA0143MIJHY	GONZALEZ MOLINA LUIS HERMES	79816188	\$22.000.000	\$3.000.000
29	427	AAA0142XYBR	MELO MELO ADELMO	80380210	\$22.000.000	\$3.000.000
30	429	AAA0143AKYX	GUERRERO CARDENAS RUBEN DARIO	1022936845	\$22.000.000	\$3.000.000
31	431	AAA0160FFKC	QUINTERO CONTRERAS ANA MELDA	1022967668	\$22.000.000	\$3.000.000

PM02-FO299-V2



ACTA DE MESA TÉCNICA No 011

Nº	COD EXP	CHIP	NOMBRE POSTULANTE	DOCUMENTO POSTULANTE	TOPE MÁXIMO MEJORAMIENTO HABITACIONAL RURAL	TOPE MÁXIMO COMPONENTE SOSTENIBILIDAD
32	433	AAA0160FFKC	QUINTERO CONTRERAS LUIZ DARY	52734507	\$22.000.000	\$3.000.000
33	434	AAA0143AKYX	GUERRERO ARIZA WILLIAR	1022960042	\$22.000.000	\$3.000.000
34	442	AAA0142ZCJH	GUERRERO GAMBOA MARIA FANNY	52288065	\$22.000.000	\$3.000.000
35	446	AAA0142ZUM	CARDENAS MURCOY MELICY ELIZABET	20476017	\$22.000.000	\$3.000.000
36	450	AAA0137MYNX	RODRIGUEZ HUERTAS JUAN CARLOS BLANCO	79815801	\$22.000.000	\$3.000.000
37	451	AAA0137NKNN	GONZALEZ FLOR ANGELA	52120762	\$22.000.000	\$3.000.000
38	456	AAA0137NNBS	AGUILAR GARZON EDUIN	80254040	\$22.000.000	\$3.000.000

Por lo anterior, se procederá con la elaboración de la resolución de asignación para treinta y ocho (38) hogares de la localidad de Usme.

10. Presentación de los expedientes no viables para notificación de no cumplimiento de requisitos del territorio priorizado de Usme

De acuerdo con la información suministrada y una vez validada por los delegados que hacen parte de la Mesa Técnica se tiene que dos (2) de los expedientes del territorio priorizado de Usme no cumple con los requisitos establecidos y se recomienda considerarlos no viables y continuar con el proceso de notificación:

Nº	COD EXP	CHIP	NOMBRE POSTULANTE	DOCUMENTO POSTULANTE
1	10	AAA0137N2CH	RODRIGUEZ VAHEGAS AURORA	21074916
2	77	AAA0142ZUM	RODRIGUEZ CARDENAS LUGIA ALEIDE	1022931457

PM02-FO299-V2



11. Observaciones y/o Conclusiones:

Se contó con la participación de los siguientes profesionales:
Diego Fernando Nauta (Componente SIG)
Jorge Mauricio Nuñez Cartes (Componente Técnico)

Se adjunta la matriz con el análisis resultante por cada uno de los expedientes, la cual es parte integral de la presente acta.

Registro fotográfico

Se adjunta registro fotográfico de la citada mesa el día 07 de septiembre de 2022 con el equipo delegado para la realización de la Mesa técnica.

Imagen No. 1



PM02-FO299-V2



NOMBRE	CARGO / CONTRATO	CORREO	CELULAR / TELEFONO	FIRMA
Ginna Mercedes Toro Vallejos	Contratista	gina.toro@habitalbogota.gov.co	3184325273	<i>Ginna M. TORO</i>
Javier Oswaldo Mora Talero	Contratista	javier.mora@habitalbogota.gov.co	3107661747	<i>Javier Mora</i>
María Fernanda Coral Fernández	Contratista	maria.coral@habitalbogota.gov.co	3188694908	<i>Maria Coral</i>
María Alejandra Rodríguez Sánchez	Contratista	maria.rodriguez@habitalbogota.gov.co	3014830268	<i>Maria Rodríguez</i>
Leidy Camila Espinosa Sánchez	Contratista	leidy.c.espinosa@habitalbogota.gov.co	3043807645	<i>Leidy Espinosa</i>
Lina María Ramírez Flórez	Contratista	lina.ramirez@habitalbogota.gov.co	3045776868	<i>Lina María Ramírez</i>
Edson Martínez Barena	Subdirector de Operaciones	Edson.martinez@habitalbogota.gov.co	3004077051	<i>Edson Martínez</i>

Elaboró: Ginna Mercedes Toro Vallejos, Contratista Subdirección de Operaciones, Secretaría Distrital del Hábitat
Revisó: Edson Martínez Barena, Subdirector de Operaciones, Secretaría Distrital del Hábitat

PM02-FO299-V2

LISTADO DE ASISTENCIA

TEMA: REDUCCION MESA TECNICA N. 11

Fecha: 7 de SEPTIEMBRE del año 2022

No	Nombres y Apellidos	Cargo	Vinculación		Dependencia	Teléfono	Firma
			Formal	Temporal			
1	Catalina Morla		X		Comunidad	312-211-514	<i>Catalina Morla</i>
2	Ammy Mora Tamala		X		Comunidad	312-211-514	<i>Ammy Mora Tamala</i>
3	Justiney Urtecho G.		X		Comunidad	312-211-514	<i>Justiney Urtecho G.</i>
4	Laura Carolina Cadena N.		X		Comunidad	312-211-514	<i>Laura Carolina Cadena N.</i>



LISTADO DE ASISTENCIA

TEMA: REDUCCION MESA TECNICA N. 11

Fecha: 7 de SEPTIEMBRE del año 2022

No	Nombres y Apellidos	Cargo	Vinculación		Dependencia	Teléfono	Firma
			Formal	Temporal			
1	Abrahamo Rodriguez		X		Comunidad	312-211-514	<i>Abrahamo Rodriguez</i>
2	Yaelson Barrios		X		Comunidad	312-211-514	<i>Yaelson Barrios</i>
3	Tatiana Decarlo		X		Comunidad	312-211-514	<i>Tatiana Decarlo</i>
4	Lina Maria Ramirez		X		Comunidad	312-211-514	<i>Lina Maria Ramirez</i>
5	Ledy Concha Espinosa S.		X		Comunidad	312-211-514	<i>Ledy Concha Espinosa S.</i>
6	Jorge Mauricio Alarín G.		X		Comunidad	312-211-514	<i>Jorge Mauricio Alarín G.</i>
7	Lily Fernando Nieto		X		Comunidad	312-211-514	<i>Lily Fernando Nieto</i>
8	Maria Fernanda Canal F.		X		Comunidad	312-211-514	<i>Maria Fernanda Canal F.</i>
9	Lina Fernanda Irujo E.		X		Comunidad	312-211-514	<i>Lina Fernanda Irujo E.</i>
10	JAVIER MORE JARAMA		X		Comunidad	312-211-514	<i>JAVIER MORE JARAMA</i>
11	GRACIA M. DELA V.		X		Comunidad	312-211-514	<i>GRACIA M. DELA V.</i>
12	Laura Larraín G.		X		Comunidad	312-211-514	<i>Laura Larraín G.</i>
13	Lenin Dávila Pardo		X		Comunidad	312-211-514	<i>Lenin Dávila Pardo</i>
14	Diego De la Haza		X		Comunidad	312-211-514	<i>Diego De la Haza</i>
15	Eden Ibarra B.		X		Comunidad	312-211-514	<i>Eden Ibarra B.</i>

