



**LISTA DE CHEQUEO  
ESTRUCTURACIÓN DE PROYECTOS DE VIVIENDA RURAL**

**Documentos estructurados y recepcionados para subsidio de Vivienda Rural**

<b>LOCALIDAD:</b>	SUBA	<b>ID DEL EXPEDIENTE:</b>	2105050288MV003
<b>VEREDA / C. POBLADO:</b>	CHORRILLOS	<b>NOMBRE POSTULANTE:</b>	RUBIO DE GOMEZ CLEOFELINA
<b>DIRECCIÓN:</b>	CARRERA 135 # 172 - 12 MZNA 4 CASA 11	<b>DOCUMENTO DE IDENTIDAD:</b>	41516417
<b>CHIP:</b>	AAA0141DLCX	<b>TELÉFONO 1:</b>	3118208200
<b>MATRICULA INMOBILIARIA:</b>	050N20123965	<b>TELÉFONO 2:</b>	
		<b>CORREO ELECTRÓNICO:</b>	

ÍTEM	DOCUMENTOS DEL PROYECTO INDIVIDUAL	CHEQUEO		No. Folio	Notas
		SI	NO		
Documentación por carpeta - Formatos					
1	Visita Social De Clasificación De Hogar - Caracterización Social	X		1	
2	Visita Técnica de Clasificación del Hogar o del predio	X		2	
3	Formato de Registro Fotográfico	X		3	
4	Formato Planimetría Y Altimetría De La Vivienda - Levantamiento Del Área De Intervención De La Vivienda O Planos De Diseño Vivienda Nueva	X		4-7	
5	Formato Viabilidad Jurídica	X		8	
5,1	Copia cédula de ciudadanía del solicitante	X		9	
5,2	Copia cédula de ciudadanía de los integrantes del núcleo familiar (si aplica)		X		
5,3	Copia Tarjetas de Identidad (Si aplica)		X		
5,4	Copia Registros Civiles de Nacimiento (Si aplica)		X		
5,5	Autorización Copropietario (Si aplica)		X		
5,6	Copia cédula de ciudadanía copropietario (Si aplica)		X		
5,7	Documentación que soporte el estado civil del solicitante (Si aplica)		X		
5,8	Copia Escritura pública (Si es propietario)		X		
5,9	Certificado de Libertad y Tradición (Si es propietario)		X		
5,10	Certificado Catastro	X		10	
5,11	Pago impuesto predial	X		11	
5,12	Certificado Victima del Conflicto (Si aplica)		X		
5,13	Promesa Compraventa (Poseedores)(Si aplica)		X		
5,14	Sentencia de Pertenencia (poseedores) (Si aplica)		X		
5,15	Declaración Juramentada de Posesión (Poseedores)	X		12	
5,15	Copia recibos de servicios públicos	X		13	
5,17	Otros	X		14-22	Ver Observaciones
6	Formato Verificación SIG	X		23	
7	Ficha General De Predio Y Hogar Viabilizado	X		24	
<b>OTROS DOCUMENTOS: (SI APLICA)</b>					
	ACTA MESA TECNICA 11	X		25-30	

**OBSERVACIONES:**

VUE DATOS BASICOS- DATOS JURIDICOS- E.I.P.I.U.S - FONVIVIENDA- DORIS PROPIEDAD  
LISTA DE ASISTENCIA- VIABILIDAD TECNICA



**FORMATO VISITA SOCIAL DE CLASIFICACIÓN DE HOGAR**  
Caracterización Social

Código:  
Versión: 1  
Vigente desde:

FECHA	AÑO	MES	DÍA
	2021	Mayo	06

**1. INFORMACION DEL PREDIO**

LOCALIDAD:	<u>Saba</u>	CHIP:	<u>AAA0141 DLGX</u>
UPR:		TELEFONO:	<u>311 8208200</u>
VEREDA / C. POBLADO	<u>Chorro Negro</u>	DIRECCION:	<u>Cra 135 #172-12 Ma 4 casa 11</u>
NOMBRE DEL PREDIO:		MATRICULA INMOBILIARIA:	<u>SON-20123965</u>

**2. DATOS BASICOS**

**ASPIRANTE**

2.1 Nombre: Glegeting Rubio V. de Gomez N° CC 41.516417 Nacionalidad: Colombia

2.2 Correo electronico de contacto: \_\_\_\_\_

2.3 Estado Civil: Soltero (a)  / Soltero(a) con unión marital de hecho  / Casado(a) con sociedad conyugal vigente  / Casado(a) con sociedad disuelta

Nombre cónyuge/compañero (a): \_\_\_\_\_ N° CC \_\_\_\_\_

2.4 Hace cuánto tiempo habita en el predio? 52 Años

2.5 Relación de Tenencia con el Predio: Propietario (a)  / Poseedor (a)  / Propietario (a) Comunero  / Prominente Comprador

**3. ASPECTOS SOCIALES DEL NÚCLEO FAMILIAR**

3.1 Número de Integrantes del Núcleo Familiar: 1

3.2 Dentro del Núcleo familiar hay alguna Mujer cabeza de Familia? SI  NO  Quien? (\*) Aspirante

3.3 Dentro del Núcleo familiar se encuentran personas víctimas conflicto armado? SI  NO

\*Indique que persona del núcleo familiar o si todas son víctimas del conflicto \_\_\_\_\_ Numero \_\_\_\_\_

\*Las personas se encuentran registradas dentro del registro único de víctimas? SI  NO

3.4 En el Núcleo Familiar hay alguna persona en condición de discapacidad? SI  NO  Tipo de discapacidad (\*) \_\_\_\_\_

Parentesco de la persona con discapacidad y el aspirante \_\_\_\_\_

3.5 El Núcleo Familiar y/o algún integrante se reconoce dentro de alguna comunidad étnica? SI  NO  A cual poblacion Etnica pertenece (\*) \_\_\_\_\_

3.6 Tipología de familia: Nuclear  / Monoparental  / Extensa  / Recompuesta  / Unipersonal  / Pareja sin hijos  / Otra

**Observaciones:**

→ ingresos por cuenta de vivienda

→ la aspirante no certifica discapacidad, sin embargo manifiesta gran disminución física, se enferma con frecuencia

**\*TIPOS DE DISCAPACIDAD:**

1. Física      2. Sensorial (Auditiva y visual)      3. Cognitiva      4. psicossocial

**\*ORIGEN ETNICO:**

1. Afrodescendiente (negro, mulato, palenquero) - 2. Indígena - 3. Raizales (Archipiélago de San Andrés y Providencia) - 4. Rom o Gitano - 5. Ninguna

**4. ASPECTOS SOCIOECONÓMICOS DEL NÚCLEO FAMILIAR**

4.1. La Responsabilidad Económica de la Familia es: Solo una persona <input checked="" type="checkbox"/> / Compartida <input type="checkbox"/>	4.4. Ingresos totales Mensuales (Representados en SMLV) Menos de 1 SMMLV <input checked="" type="checkbox"/> / Entre 1-2 SMMLV <input type="checkbox"/> / Entre 2-4 SMMLV <input type="checkbox"/>	4.5. Egresos totales Mensuales (Representados en SMLV) Menos de 1 SMMLV <input checked="" type="checkbox"/> / Entre 1-2 SMMLV <input type="checkbox"/> / Entre 2-4 SMMLV <input type="checkbox"/>
4.2. No. de personas que laboran en la familia <u>0</u>	4.3. No. de personas que aportan económicamente al sostenimiento de la familia <u>1</u>	





**FORMATO DE VISITA TÉCNICA DE CLASIFICACIÓN DE HOGAR**  
 Priorización de las Intervenciones e identificación de la materialidad del Hogar

Código: \_\_\_\_\_  
 Versión: 1      Pág: 1 de 1  
 Vigente desde: \_\_\_\_\_

ID DEL PREDIO: \_\_\_\_\_ TELÉFONO: **3118208200** FECHA DE VISITA: **6/05/21**

LOCALIDAD: **SUBA** NOMBRE POSTULANTE: **CLEOFELINA RUBIO DE GOMEZ**  
 UPR: **NORTE** TIPO DE DOCUMENTO: **CEDULA**  
 VEREDA / C. POBLADO: **CHORRILLOS SECTOR 2** NUMERO DE DOCUMENTO: **41.516.417**  
 NOMBRE DEL PREDIO: \_\_\_\_\_ CHIP: **AAA0141DLEX**  
 DIRECCIÓN: **KR 135 # 172 - 13 MZ 4 CASA 11** MATRICULA INMOBILIARIA: **50N-20123965**

**A INFORMACIÓN GENERAL DEL PREDIO**  
 ÁREA CONSTRUIDA: **155 M2** ÁREA DEL LOTE: **171 M2** No. PISOS: **1**  
 SERVICIOS PÚBLICOS: Energía Eléctrica:  Acueducto:  Gas Natural:  Alcantarillado:  Teléfono: \_\_\_\_\_

**B MATERIALES Y ACABADOS**

<b>MATERIALES</b>	Concreto <input type="checkbox"/> Terreno <input type="checkbox"/>	<b>ACABADOS</b>	Enchape <input type="checkbox"/> Piso Laminado <input type="checkbox"/>	Esmaltado <input type="checkbox"/> Alfombra <input type="checkbox"/>
	<input type="checkbox"/> C <input type="checkbox"/> T		<input type="checkbox"/> EN <input type="checkbox"/> PL	<input type="checkbox"/> ES <input type="checkbox"/> AL

PISOS	MATERIALES				ACABADOS				MATERIALES				ACABADOS			
	1	2	3	OTROS PISOS	1	2	3	OTROS PISOS	1	2	3	OTROS PISOS	1	2	3	OTROS PISOS
Áreas comunes	<input type="checkbox"/> C	<input type="checkbox"/>	<input type="checkbox"/>	<input type="checkbox"/>	<input type="checkbox"/> EN	<input type="checkbox"/>	<input type="checkbox"/>	<input type="checkbox"/>	<input type="checkbox"/> EN	<input type="checkbox"/>	<input type="checkbox"/>	<input type="checkbox"/>	<input type="checkbox"/>	<input type="checkbox"/>	<input type="checkbox"/>	<input type="checkbox"/>
Cocina	<input type="checkbox"/> C	<input type="checkbox"/>	<input type="checkbox"/>	<input type="checkbox"/>	<input type="checkbox"/> EN	<input type="checkbox"/>	<input type="checkbox"/>	<input type="checkbox"/>	<input type="checkbox"/>	<input type="checkbox"/>	<input type="checkbox"/>	<input type="checkbox"/>	<input type="checkbox"/>	<input type="checkbox"/>	<input type="checkbox"/>	<input type="checkbox"/>
Baños	<input type="checkbox"/> C	<input type="checkbox"/>	<input type="checkbox"/>	<input type="checkbox"/>	<input type="checkbox"/> EN	<input type="checkbox"/>	<input type="checkbox"/>	<input type="checkbox"/>	<input type="checkbox"/>	<input type="checkbox"/>	<input type="checkbox"/>	<input type="checkbox"/>	<input type="checkbox"/>	<input type="checkbox"/>	<input type="checkbox"/>	<input type="checkbox"/>

<b>MATERIALES</b>	Ladrillo <input type="checkbox"/> Bloque <input type="checkbox"/> Concreto <input type="checkbox"/> Madera <input type="checkbox"/>	<b>ACABADOS</b>	Material Prefabricado <input type="checkbox"/> Adobe <input type="checkbox"/> Bahareque <input type="checkbox"/> Lamina Zinc <input type="checkbox"/>	<b>ACABADOS</b>	Obra blanca <input type="checkbox"/> Obra gris <input type="checkbox"/> Obra negra <input type="checkbox"/>
	<input type="checkbox"/> L <input type="checkbox"/> B <input type="checkbox"/> C <input type="checkbox"/> M		<input type="checkbox"/> MP <input type="checkbox"/> A <input type="checkbox"/> BH <input type="checkbox"/> LZ		<input type="checkbox"/> OB <input type="checkbox"/> OG <input type="checkbox"/> ON

MUROS	MATERIALES				ACABADOS				MATERIALES				ACABADOS			
	1	2	3	OTROS PISOS	1	2	3	OTROS PISOS	1	2	3	OTROS PISOS	1	2	3	OTROS PISOS
Áreas comunes	<input type="checkbox"/> B	<input type="checkbox"/>	<input type="checkbox"/>	<input type="checkbox"/>	<input type="checkbox"/> OB	<input type="checkbox"/>	<input type="checkbox"/>	<input type="checkbox"/>	<input type="checkbox"/> C	<input type="checkbox"/>	<input type="checkbox"/>	<input type="checkbox"/>	<input type="checkbox"/> OB	<input type="checkbox"/>	<input type="checkbox"/>	<input type="checkbox"/>
Cocina	<input type="checkbox"/> B	<input type="checkbox"/>	<input type="checkbox"/>	<input type="checkbox"/>	<input type="checkbox"/> OB	<input type="checkbox"/>	<input type="checkbox"/>	<input type="checkbox"/>	<input type="checkbox"/>	<input type="checkbox"/>	<input type="checkbox"/>	<input type="checkbox"/>	<input type="checkbox"/>	<input type="checkbox"/>	<input type="checkbox"/>	<input type="checkbox"/>
Baños	<input type="checkbox"/> B	<input type="checkbox"/>	<input type="checkbox"/>	<input type="checkbox"/>	<input type="checkbox"/> OB	<input type="checkbox"/>	<input type="checkbox"/>	<input type="checkbox"/>	<input type="checkbox"/>	<input type="checkbox"/>	<input type="checkbox"/>	<input type="checkbox"/>	<input type="checkbox"/>	<input type="checkbox"/>	<input type="checkbox"/>	<input type="checkbox"/>

**MODALIDAD** VIVIENDA NUEVA  MEJORAMIENTO HABITACIONAL  SEGURIDAD ESTRUCTURAL  MEJORAMIENTO DEL ENTORNO

**D PRIORIZACION DE LAS INTERVENCIONES**

CARACTERÍSTICAS GENERALES	Piso 1	Piso 2	Piso 3	OTROS PISOS	DESCRIPCIÓN DE LA INTERVENCIÓN
Cubierta	X				MATERIAL DETERIORADO PRESENTA FILTRACIONES
Cielo Raso					
Baños					
Cocina					
Patio / Cuarto Ropas					
Alcobas					
Sala					
Comedor					
Hall					
Alistado y enchape de pisos					
Enchape escalera					
Terraza					
Instalaciones Hidro-Sanitarias					
Instalaciones eléctricas					
Fachada					
Manejo de residuos sólidos					

**E OBSERVACIONES**

AL MOMENTO DE LA VISITA SE EVIDENCIO, PREDIO DE UN NIVEL CON PINTURA A LA VISTA SOBRE PAÑETE, EL PREDIO CUENTA CON APROVECHAMIENTO ECONÓMICO EN EL COSTADO NORTE SE ARRIENDA UN ÁREA A LA CUAL NO SE PUDO PRACTICAR LA VISITA.  
 CUBIERTA DEL PREDIO SE ENCUENTRA DETERIORADA, PRESENTA FILTRACIONES GENERANDO HUMEDADES AL INTERIOR DEL MISMO.

**F ELABORÓ:** JAVIER MORA TAPIERO FIRMA  
 NOMBRE: **JAVIER MORA TAPIERO**  
 CARGO: **ARQUITECTO.**

**REVISÓ:** GINNA M. TOLO V. FIRMA  
 NOMBRE: **GINNA M. TOLO V.**  
 CARGO: **CONTRATISTA**

**CONCEPTO**  
 EL PREDIO ES VIABLE  SI  NO



# FORMATO DE REGISTRO FOTOGRÁFICO

Registro general de cada una de las áreas de la vivienda

Código:

Versión: 1

Pág: 1 de 1

Vigente desde:

## A NOMBRE DEL POSTULANTE:

UPR: NORTE  
 LOCALIDAD: SUBA  
 VEREDA: CHORRILLOS SECTOR 2  
 DIRECCIÓN: KR 135 # 172 - 13 MZ 4 CASA 11

NOMBRE DEL PREDIO: \_\_\_\_\_  
 DIRECCIÓN: KR 135 # 172 - 13 MZ 4 CASA 11  
 CHIP: AAA0141DLEX  
 MATRICULA: 50N-20123965

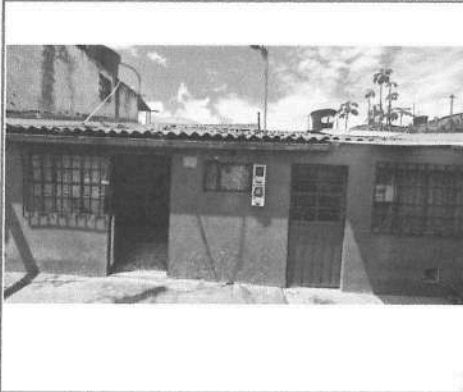

FACHADA PRINCIPAL



COCINA

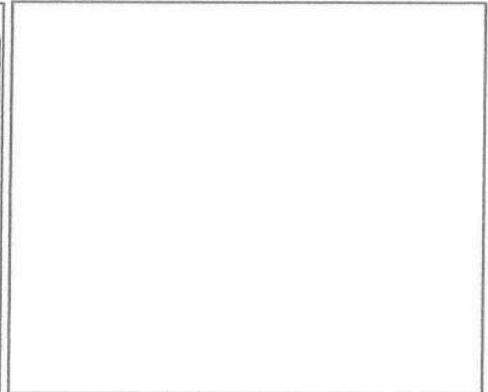

BAÑO



SALA COMEDOR



HALL



ESCALERAS



HABITACION PRINCIPAL

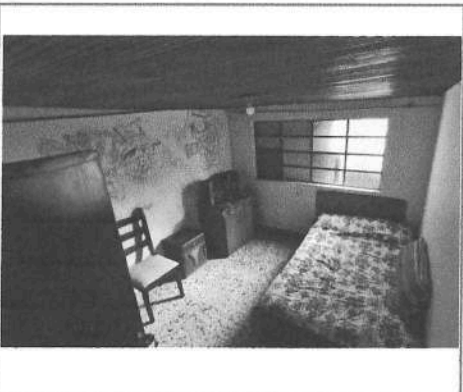

HABITACION AUXILIAR

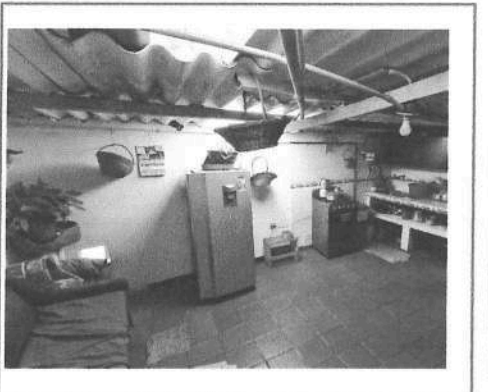

ZONA DE ROPAS

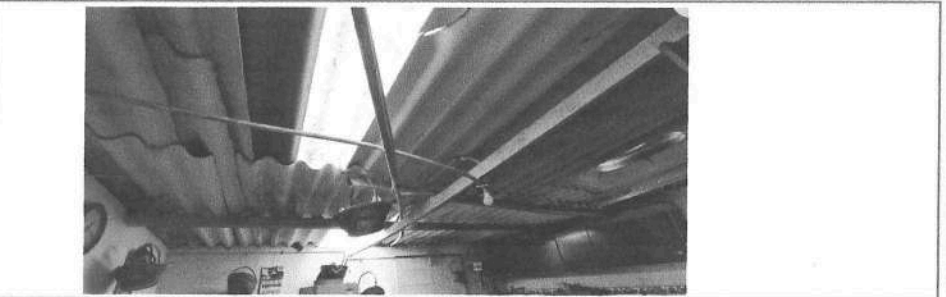

CUBIERTA



CANALETA

4



# FORMATO TÉCNICO DIAGNÓSTICO DE HOGAR

## Levantamiento del área de intervención de la vivienda

Código Versión Vigente desde: 1 Pág 1 de 2

FECHA DE VISITA

6 5 2021

UPR:  
LOCALIDAD:  
VEREDA:  
CHIP:  
MATRICULA INMOBILIARIA:

NORTE  
SUBA  
CHORRILLOS SECTOR 2  
AA00747DLEX  
50N-20123985

NOMBRE DEL POSTULANTE:  
TIPO DE DOCUMENTO:  
NÚMERO DE DOCUMENTO:  
DIRECCIÓN:  
TELÉFONO:

CLEOFELINA RUBIO DE GOMEZ  
CEDULA  
41.576.417  
KR 135 # 172 - 13 MZ 4 CASA 11  
3118208200

### DIBUJO ARQUITECTÓNICO

#### PLANTA ARQUITECTÓNICA

Piso 2  Piso 3  Otros Pisos

Indicar el número del piso al que se contempla como área a intervenir  
Indicar la escala del Dibujo  
El plano debe estar acobado con sus respectivos niveles  
Nombrar cada uno de los espacios o áreas

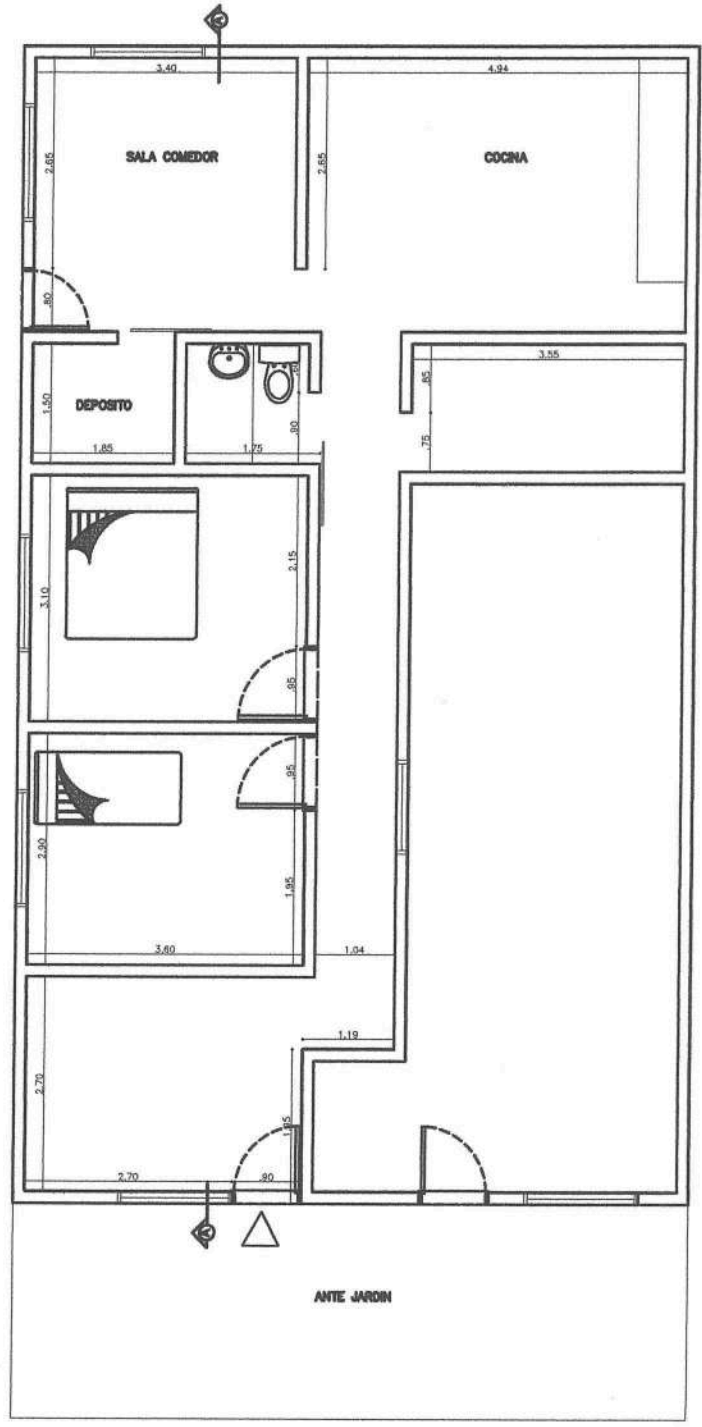

ESC\_1:100



MUNICIPALIDAD  
DE BOGOTÁ D.C.

FECHA DE VISITA

6

5

2024

# FORMATO TÉCNICO DIAGNÓSTICO DE HOGAR

## Levantamiento del área de intervención de la vivienda

Código

Versión

1

Pág 1 de 2

Vigente desde:

### CORTE O FACHADA

El plano debe estar acotado con sus respectivos niveles.

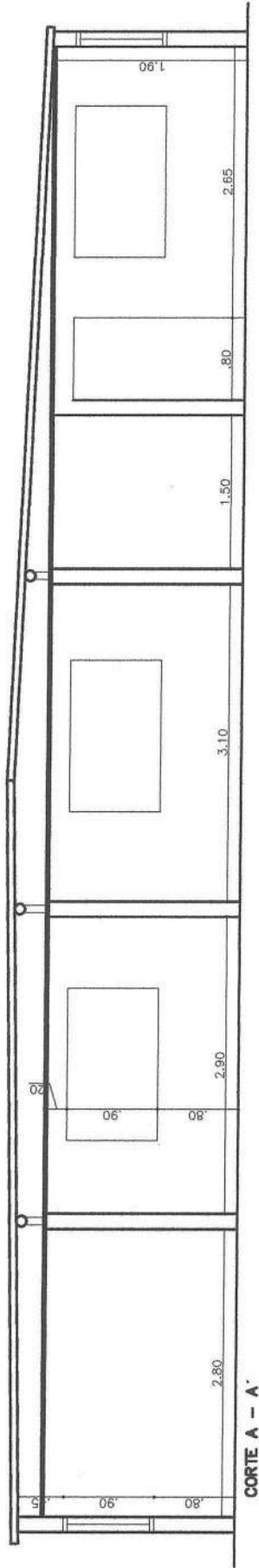

ESC. 1:100



# FORMATO TÉCNICO DIAGNÓSTICO DE HOGAR

## Levantamiento del área de intervención de la vivienda

Código	1	Pág 1 de 2
Versión		
Vigente desde:		

FECHA DE VISITA: 6 / 5 / 2021

### C.1 DETALLE AREAS INTERVENIR PLANTA

Indicar los tamos con los que cuenta la cubierta  
 Indicar las canalélias  
 Indicar la escala del dibujo

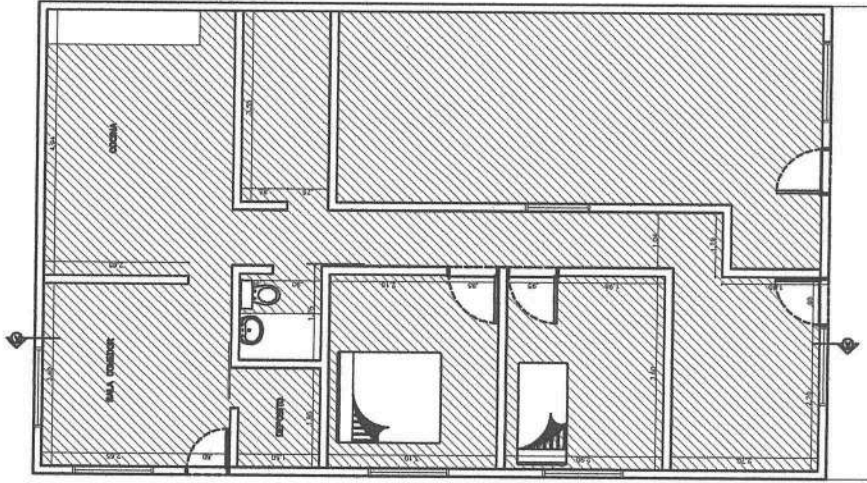

ESC\_1:100

### C.2 DETALLE AREAS INTERVENIR CORTE

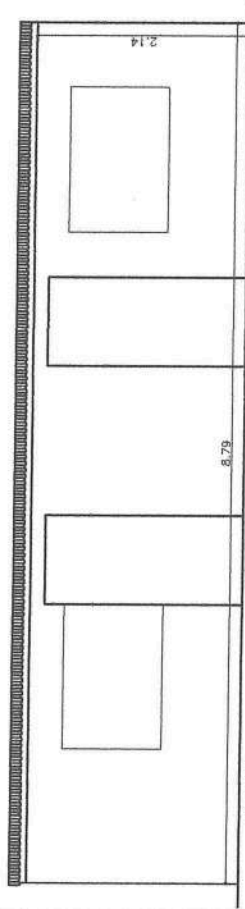

FACHADA

ESC\_1:100





**FORMATO TÉCNICO DIAGNÓSTICO DE HOGAR**  
Levantamiento del área de intervención de la vivienda

Código  
Versión 1  
Vigente desde: Pág 1 de 2

6 5 2021

FECHA DE VISITA

OTRAS AREAS

VEL PAG. ANTERIOR

ESC. 1:100

OBSERVACIONES TÉCNICAS DEL DIBUJO

ELABORÓ:

*Javier Mora*  
FIRMA

NOMBRE: JAVIER MORA TAPIERO  
CARGO: ARQUITECTO.

REVISÓ:

*GNMA M. Tolo V.*  
FIRMA

NOMBRE:  
CARGO: CONTRATISTA.

CONVENCIONES:

VENTANA



PUERTA



COLUMNA



ACCESO



NIVELES



ÁREA A INTERVENIR



N +0.00



### VIABILIDAD JURÍDICA

#### INFORMACIÓN GENERAL

LOCALIDAD:	Suba	ID DEL EXPEDIENTE:	2105050288MV003
VEREDA / C. POBLADO:	Chorrillos	NOMBRE POSTULANTE:	Cleofelina Rubio de Gómez
DIRECCIÓN:		DOCUMENTO DE IDENTIDAD:	41516417
CIHP:	AAA 0141 DLX	TELÉFONO 1:	3118208200
MATRICULA INMOBILIARIA:	050N-20123965	TELÉFONO 2:	
		CORREO ELECTRÓNICO:	

#### INFORMACIÓN POSTULACIÓN

MODALIDAD	MEJORAMIENTO HABITACIONAL	<input checked="" type="checkbox"/>	VIVIENDA NUEVA	<input type="checkbox"/>
TENENCIA	PROPIETARIO	<input checked="" type="checkbox"/>	POSEEDOR	<input checked="" type="checkbox"/>
			PROMITENTE COMPRADOR	<input type="checkbox"/>

#### TRADICIÓN

Según el Folio de matrícula consultado el derecho real de dominio pertenece a Julio Cesar Diaz Ramirez, la tradicion se origina con una sentencia judicial No. 1940 del juzgado municipal de suba, subdivison material de derechos sucesorales de Maria Torres Giraldo y otro. Se verifican venta de derechos de cuota de las anotaciones No. 2 y 4.

#### DOCUMENTACIÓN OBJETO DEL PRESENTE ESTUDIO / DOCUMENTACIÓN APORTADA

PROPIETARIO	SI	POSEEDOR	SI
Copia cédula de ciudadanía del solicitante		Copia cédula de ciudadanía del solicitante	<input checked="" type="checkbox"/>
Copia cédula de ciudadanía de los integrantes del núcleo familiar		Copia cédula de ciudadanía de los integrantes del núcleo familiar	<input checked="" type="checkbox"/>
Copia Tarjetas de Identidad (Si aplica)		Copia Tarjetas de Identidad (Si aplica)	<input type="checkbox"/>
Copia Registros Civiles de Nacimiento (Si aplica)		Copia Registros Civiles de Nacimiento (Si aplica)	<input type="checkbox"/>
Autorización Copropietario (Si aplica)		Documentación que soporte el estado civil del solicitante (Si aplica)	<input type="checkbox"/>
Copia cédula de ciudadanía copropietario (Si aplica)		Promesa Compraventa (Poseedores - Promitente Comprador)	<input type="checkbox"/>
Documentación que soporte el estado civil del solicitante (Si aplica)		Sentencia de Pertinencia (Si aplica)	<input type="checkbox"/>
Copia Escritura pública		Declaración Juramentada de Posesión (Poseedores)	<input checked="" type="checkbox"/>
Certificado de Libertad y Tradición		Copia recibos de servicios públicos	<input checked="" type="checkbox"/>
Certificado Catastro		Impuestos, contribuciones y/o valorizaciones	<input checked="" type="checkbox"/>
Pago impuesto predial		Certificado Catastral:	<input checked="" type="checkbox"/>
Copia recibos de servicios públicos		Otro (s) cual (es):	
Otro (s) cual (es):			

#### LIMITACIONES AL DERECHO REAL DEL DOMINIO

Usufructo	<input type="checkbox"/>	Embargo	<input type="checkbox"/>
Patrimonio De Familia	<input type="checkbox"/>	Constitución Fideicomiso Civil	<input type="checkbox"/>
Afectación A Vivienda Familiar	<input type="checkbox"/>	Otros	<input type="checkbox"/>

#### COMPROBACIÓN DOBLE PROPIEDAD

El aspirante o algún integrante del núcleo familiar son propietarios/poseedores de una vivienda adicional diferente al de la postulación:

SI  NO

#### OBSERVACIONES Y RECOMENDACIONES JURÍDICAS

En relacion a la documental aportada se puede evidenciar que un miembro del nucleo familiar es propietario de mas de un predio, por tal razon de conformidad con lo establecido en el Decreto 145 de 2021 el presente estudio se considera inviable.

#### CONCEPTO DE VIABILIDAD JURÍDICA

Una vez clasificada, evaluada y validada la información del predio el resultado de la viabilidad jurídica para las intervenciones de vivienda rural en la modalidad aplicada en el presente formato es:

VIABLE

NO VIABLE

#### FUENTES

#### DILIGENCIAMIENTO

ELABORÓ:	<i>M. Alejandra Rodríguez S.</i>	REVISÓ:	<i>Tolania Donawski</i>
	FIRMA		FIRMA
NOMBRE	Maria Alejandra Rodriguez S	NOMBRE	Tolania Donawski
CARGO	Abogada - Contratista	CARGO	Abogada Contratista
FECHA CONCEPTO	05/08/2022		
T.P No:	229903		

REPUBLICA DE COLOMBIA  
IDENTIFICACION PERSONAL  
CÉDULA DE CIUDADANÍA

NÚMERO **41.516.417**  
RUBIO De GOMEZ

APELLIDOS  
**CLEOFELINA**

NOMBRES

*Cleofelina Rubio*

FIRMA



ÍNDICE DERECHO

FECHA DE NACIMIENTO **12-ENE-1945**  
**PUENTE NACIONAL**  
(SANTANDER)

LUGAR DE NACIMIENTO  
**1.56**  
ESTATURA

**A+**  
G.S. RH

**F**  
SEXO

**16-ABR-1973 BOGOTA D.C.**  
FECHA Y LUGAR DE EXPEDICIÓN

*Alexander Vega Hojia*  
REGISTRADOR NACIONAL  
ALEXANDER VEGA HOJIA



A-1504600-01119021-F-0041516417-20191211

0069269256A 1

53109109

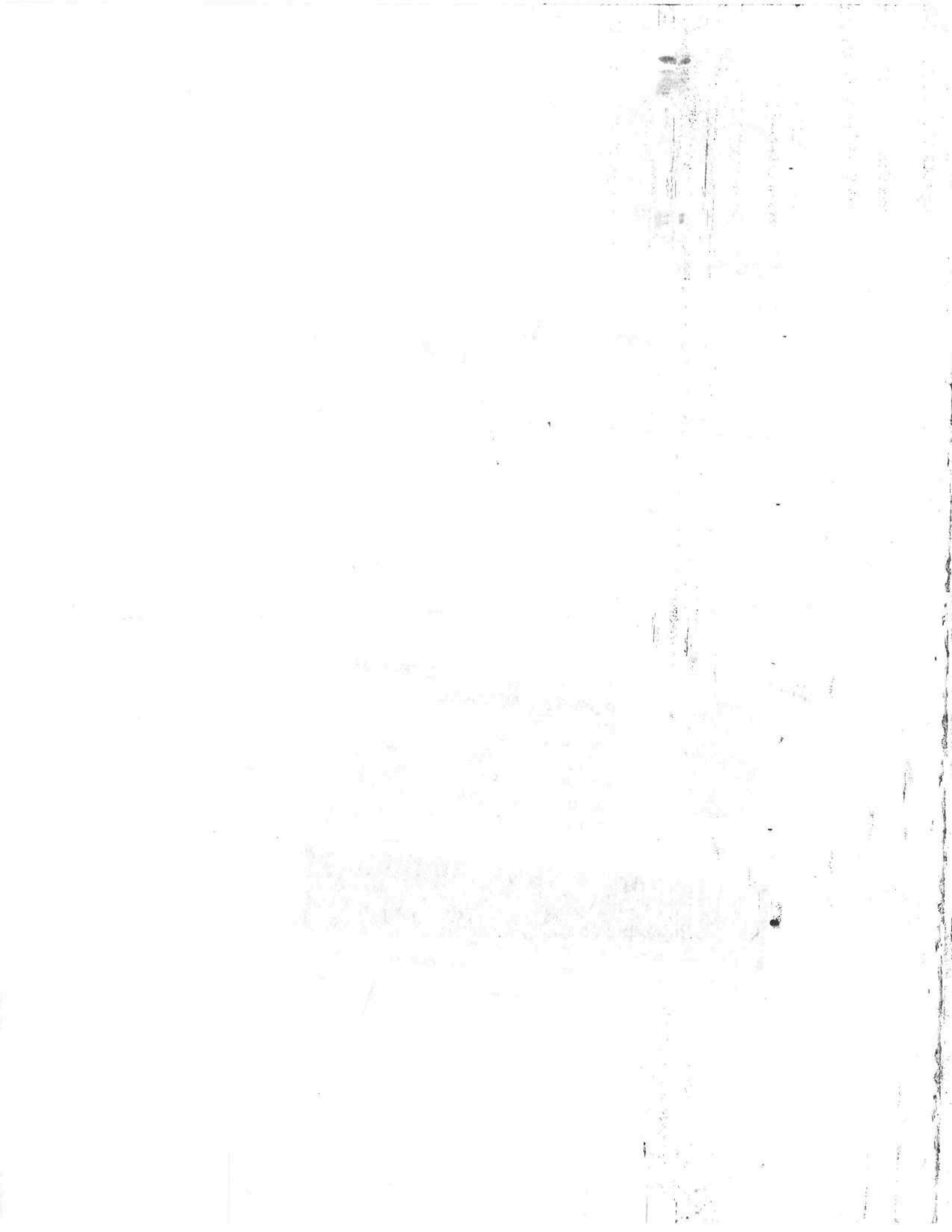



ALCALDÍA MAYOR  
DE BOGOTÁ D.C.  
HACIENDA  
Unidad Administrativa Especial de  
Catastro Distrital

# Certificación Catastral

Radicación No. W-569777

Fecha: 08/06/2021

Página: 1 de 1

ESTE CERTIFICADO TIENE VALIDEZ DE ACUERDO A LA LEY 527 de 1999 (Agosto 18)  
Directiva Presidencial No.02 del 2000, Ley 962 de 2005 (antitrámites) artículo 6, parágrafo 3.

## Información Jurídica

Número Propietario	Nombre y Apellidos	Tipo de Documento	Número de Documento	% de Copropiedad	Calidad de Inscripción
1	JOSE ANTONIO ISMAEL GOMEZ PINTO	C	2862654	50	N
2	CORNELIO DE JESUS GOMEZ PINTO	C	395981	50	N

Total Propietarios: 2

Documento soporte para inscripción

Tipo	Número:	Fecha	Ciudad	Despacho:	Matrícula Inmobiliaria
6	7582	1971-10-21	SANTA FE DE BOGOTÁ	6	050N20123965

## Información Física

**Dirección oficial (Principal):** Es la dirección asignada a la puerta más importante de su predio, en donde se encuentra instalada su placa domiciliaria.

CONEJERA BORINQUEN TUNA RURAL - Código Postal: 111161.

**Dirección secundaria y/o incluye:** "Secundaria" es una puerta adicional en su predio que esta sobre la misma fachada e "Incluye" es aquella que esta sobre una fachada distinta de la dirección oficial.

**Dirección(es) anterior(es):**

**Código de sector catastral:**

107106 00 82 000 00009

CHIP: AAA0141DLCX

**Número Predial Nal:** 110010071110600000082000000009

**Destino Catastral:** 01 RESIDENCIAL

**Estrato:** 3 **Tipo de Propiedad:** PARTICULAR

**Uso:** HABITACIONAL MENOR O IGUAL A 3 PISOS NPH

**Total área de terreno (m2)**      **Total área de construcción (m2)**  
4,485.2                                      721.65

## Información Económica

Años	Valor avalúo catastral	Año de vigencia
0	609,965,000	2021
1	592,199,000	2020
2	606,140,000	2019
3	622,960,000	2018
4	481,659,000	2017
5	470,830,000	2016
6	457,116,000	2015
7	147,243,000	2014
8	147,243,000	2013
9	147,243,000	2012

La inscripción en Catastro no constituye título de dominio, ni sanea los vicios que tenga una titulación o una posesión, Resolución No. 070/2011 del IGAC.

MAYOR INFORMACIÓN: correo electrónico [contactenos@catastrobogota.gov.co](mailto:contactenos@catastrobogota.gov.co), Puntos de servicio Super CADE. Atención 2347600 Ext. 7600.

Generada por SECRETARIA DISTRITAL DE HÁBITAT.

Expedida, a los 08 días del mes de Junio de 2021 por la UNIDAD ADMINISTRATIVA ESPECIAL DE CATASTRO.

*Ligia González*

**LIGIA ELVIRA GONZALEZ MARTINEZ**  
GERENTE COMERCIAL Y ATENCION AL USUARIO

Para verificar su autenticidad, ingrese a [www.catastrobogota.gov.co](http://www.catastrobogota.gov.co) Catastro en línea opción Verifique certificado y digite el siguiente código: **1B5A7E181621**.

2020



Impuesto Predial Unificado

20013568856

Factura Número: 2020201041653848439

Código QR Indicaciones de uso al respaldo



A. IDENTIFICACIÓN DEL PREDIO

1. CHIP AAA0141DLCX 2. DIRECCIÓN CONEJERA BORINQUEN TUNA 3. MATRÍCULA INMOBILIARIA 050N20123965

B. DATOS DEL CONTRIBUYENTE

4. TIPO	5. No. IDENTIFICACIÓN	6. NOMBRES Y APELLIDOS O RAZÓN SOCIAL	7. % PROPIEDAD	8. CALIDAD	9. DIRECCIÓN DE NOTIFICACIÓN	10. MUNICIPIO
CC	395981	CORNELIO DE JESUS GOMEZ PINTO	48.42	PROPIETARIO	KR 97 158 47	BOGOTA, D.C. (Bogota,
CC	2862654	Herederos de JOSE ANTONIO ISMAEL GOMEZ	48.42	PROPIETARIO	KR 7 VIA SUBA COTA	COTA (Cundinamarca)
CC	79239706	JULIO CESAR DIAZ RAMIREZ	3.15	PROPIETARIO	KR 103A 159 24	BOGOTA, D.C. (Bogota,

11. \* Herederos determinados e indeterminados

C. LIQUIDACIÓN FACTURA

12. AVALUO CATASTRAL	575,146,000	13. DESTINO HACENDARIO	61-RESIDENCIALES URBANOS Y RURALES	14. TARIFA	6,5	15. % EXENCIÓN	0	16. % EXCLUSIÓN	
17. VALOR DEL IMPUESTO A CARGO	3,738,000	18. DESCUENTO POR INCREMENTO DIFERENCIAL		246,000		19. VALOR DEL IMPUESTO AJUSTADO			3,492,000

D. PAGO

DESCRIPCIÓN		HASTA	14/08/2020	(dd/mm/aaaa)	HASTA	11/09/2020	(dd/mm/aaaa)
20. VALOR A PAGAR	VP		3,492,000			3,492,000	
21. DESCUENTO POR PRONTO PAGO	TD		349,000			0	
22. DESCUENTO ADICIONAL	DA		0			0	
23. TOTAL A PAGAR	TP		3,143,000			3,492,000	

E. PAGO CON PAGO VOLUNTARIO

24. PAGO VOLUNTARIO	AV		349,000			349,000	
25. TOTAL CON PAGO VOLUNTARIO	TA		3,492,000			3,841,000	

G. MARQUE LA FECHA DE PAGO CON APORTE VOLUNTARIO

HASTA 14/08/2020 (dd/mm/aaaa)

HASTA 11/09/2020 (dd/mm/aaaa)

BOGOTA SOLIDARIA EN CASA

(415)7707202600856(8020)20013568856167452273(3900)00000003492000(96)20200814

BOGOTA SOLIDARIA EN CASA

(415)7707202600856(8020)20013568856174649238(3900)00000003841000(96)20200911

G. MARQUE LA FECHA DE PAGO SIN APORTE VOLUNTARIO

HASTA 14/08/2020 (dd/mm/aaaa)

HASTA 11/09/2020 (dd/mm/aaaa)

(415)7707202600856(8020)20013568856041650150(3900)00000003143000(96)20200814

(415)7707202600856(8020)20013568856010464602(3900)00000003492000(96)20200911

SERIAL AUTOMÁTICO DE TRANSACCION (SAT)

SELO

02 BANCO POPULAR Recauda con Pago  
 Ofi: 981 - Supercade Suba CAJ: 5  
 Fecha: 05/08/2020 10:06:58  
 Sticker: 02981303186029 J: N  
 No. Form: 20013568856 Consec: 85  
 Ef: \$3.143.000,00 Cheq: \$0,00

CONTRIBUYENTE



FACTURA POR 1 MESES

Sector 2 Cleofelina Rubio  
Manzana 4  
Casa 11

#YoMeQuedoEnCasa  
Datos del usuario  
CLEOFELINA RUBIO DE GOMEZ  
KR 135 172 12 MZ 4 CA 11

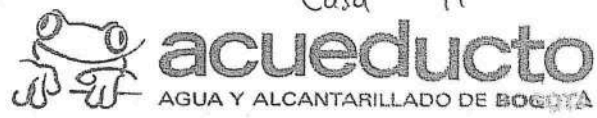

Empresa de Acueducto y Alcantarillado de Bogotá - ESP  
NIT: 899.999.094-1

SUBA  
TUNA RURAL

ESTRATO:	2	CLASE DE USO:	Residencial
UND.HABIT/FAMILIAS:	1	UND. NO HABITACIONAL:	0
ZONA:	1	CICLO:	E1
		RUTA:	E11163

Datos del medidor  
MARCA: BSTER NÚMERO: A19FA229249 TIPO: VOLU015R315 DIÁMETRO: 1/2"

CUENTA CONTRATO  
Número para cualquier consulta **12530674**

Factura de Servicios Públicos No.  
Número para pagos **43104705413**

**TOTAL A PAGAR**  
Agua + Alcantarillado + Aseo (ver al respaldo)  
+ Cobro de terceros (ver al respaldo) **\$1.232.018**

Fecha de pago oportuno **FEB/24/2021**

Fecha límite de pago para evitar suspensión **MAR/01/2021**

Datos del consumo

ÚLTIMA LECTURA:	0	CONSUMO (m³)	0
LECTURA ANTERIOR:	0		
FACTURADO CON:	Sin Consumo	Descargue fuente alterna	0

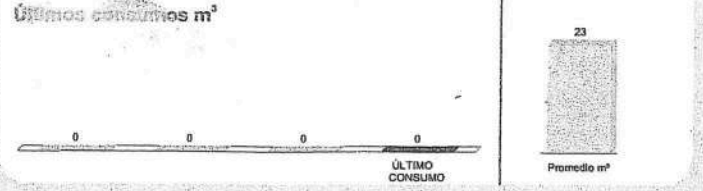

Periodo facturado  
**DIC/04/2020 - ENE/13/2021**

FECHA DE EXPEDICIÓN FEB/15/2021 FECHA ESPERADA DE LA PRÓXIMA FACTURA ABR/12/2021  
RANGO CMO BASICO Bimestral según Resolución CRA 750/2016(0m3 - 22m3)

Resumen de su cuenta

Descripción	Cantidad	Costo		(-) Subsidio (+) Aporte	Tarifa Valor Unitario	Valor a Pagar
		Valor Unitario	Valor Total			
<b>Acueducto</b>						
Cargo fijo residencial	1	\$9.132,29	\$9.132	\$3.653-	\$5.479,38	\$5.479
Consumo residencial básico						
Consumo residencial superior a básico						
Cargo fijo no residencial						
Consumo no residencial (m3)						
<b>Subtotal Acueducto ①</b>			\$9.132	\$3.653-		\$5.479
<b>Alcantarillado</b>						
Cargo fijo residencial	1	\$4.313,17	\$4.313	\$1.725-	\$2.587,91	\$2.588
Consumo residencial básico						
Consumo residencial superior a básico						
Cargo fijo no residencial						
Consumo no residencial (m3)						
<b>Subtotal Alcantarillado ②</b>			\$4.313	\$1.725-		\$2.588

Otros Cobros	No.	Cuota	Interes	Total	Saldo
Ajuste a la Decena					\$3
Fac. 92534481 Acorn DI Rec/TI				\$732.419	
Fac. 92534482				\$16.580	
Fac. 92535411 Domiciliaria A				\$474.889	
Intereses de mora				\$60	
<b>Subtotal Otros Cobros ③</b>				\$1.223.951	

Otros conceptos que adeuda	Valor Total
<b>Total otros conceptos que adeuda</b>	\$2.588

Descuento mínimo vital  
(12 metros cúbicos sin costo en estrato 1 y 2) **\$0**

TOTAL AGUA, ALCANTARILLADO Y OTROS COBROS ① ② ③ ④ **\$1.232.018**

CONSUMO MES **\$5.903**

CONSUMO DIA **\$197**

Documento Adjunto 23/ Junio/2021

VIGILADA POR LA SUPERINTENDENCIA DE SERVICIOS PÚBLICOS DOMICILIARIOS NRO. ÚNICO DE REGISTRO 1-11001000-10 EAB-ESP

Cantina S.A. NIT 900000001

Evita las conexiones erradas

Instalar las redes de alcantarillado sanitario a las del alcantarillado pluvial generan conexiones erradas que contaminan los cuerpos de agua.



#YoMeQuedoEnCasa



Como medida frente a la pandemia por Covid-19, el Gobierno Nacional y la Comisión de Regulación de Agua Potable y Saneamiento Básico - CRA ordenaron la suspensión temporal de incrementos tarifarios. Con la Resolución CRA-936 del 30 de Noviembre de 2020, la Comisión permite a los prestadores realizar el cobro de las variaciones tarifarias acumuladas suspendidas durante la Emergencia Sanitaria, a través de un plan de aplicación gradual de máximo dieciocho (18) meses. Por lo anterior, en su factura se incluyó la cuota de dichas variaciones acumuladas.



5/7/2021

-VUR



### Datos Básicos - Certificado de Tradición y Libertad

Fecha: 05/07/2021

Hora: 05:59 PM

No. Consulta: 250840715

N° Matrícula Inmobiliaria: 50N-20123965

Referencia Catastral: AAA0141DLCX

Departamento: BOGOTA D.C.

Referencia Catastral Anterior:

Municipio: SUBA

Cédula Catastral: AAA0141DLCX

Vereda: SUBA

Nupre:

**Dirección Actual del Inmueble:** SIN.DIR. CONEJERA BORINQUEN TUNA RURAL (DIRECCION CATASTRAL)

**Direcciones Anteriores:**

CONEJERA BORINQUEN TUNA RURAL (DIRECCION CATASTRAL)  
SIN DIRECCION LOTE 3 "LAS DELICIAS"

**Determinación:**

**Destinación económica:**

**Modalidad:**

**Fecha de Apertura del Folio:** 27/01/1993

**Tipo de Instrumento:** SIN INFORMACION

**Fecha de Instrumento:** 17/02/1993

**Estado Folio:** ACTIVO

**Matrícula(s) Matriz:**

**Matrícula(s) Derivada(s):**

**Tipo de Predio:** SIN INFORMACION

### Alertas en protección, restitución y formalización

Alertas en protección, restitución y formalización

**Alertas comunicaciones, suspensiones y acumulaciones procesales**

ORIGEN	DESCRIPCIÓN	FECHA	DOCUMENTO
--------	-------------	-------	-----------

**Propietarios**

NÚMERO DOCUMENTO	TIPO IDENTIFICACIÓN	NOMBRES-APELLIDOS (RAZÓN SOCIAL)	PARTICIPACIÓN
79239706	CÉDULA CIUDADANÍA	JULIO CESAR DIAZ RAMIREZ	

**Complementaciones**

QUE VICTORIANO GIRALGO ADQUIRIO POR COMPRA A TIBURCIO MORENO, MITAD, POR ESCRITURA 44 DE 06 DE FEBRERO DE 1910 DE LA NOTARIA DE CHIA REGISTRADA EN EL LIBRO PRIMERO PG. 18 Y 19 NUMERO 11 DE 1.910 DE CHIA. ESTE ADQUIRIO JUNTO CON ANOTNIO SANCHEZ. POR COMPRA A JULIO RIVAS POR ESCRITURA 465 DE 27 DE OCTUBRE DE 1.902 NOTARIA DE CHIA. REGISTRADA EN EL LIBRO PRIMERO PG 39 NUMERO 1909 DE BOGOTA . ESTE ADQUIRIO EN VIRTUD DE LA ADJUDICACION QUE SE LE HIZO EN LA MORTUORIA DE SU MADRE MARIA FRANCISCA TOVAR DE RIVAS AR. DE S. ADAP.

**Cabidad y Linderos**

LOTE # 3 SITUADO EN LA ZONA DE SUBA LLAMADO "LAS DELICIAS" ALINDERADO ASI: POR EL NORTE, VALLADO AL MEDIO CON TERRENOS DE AGUSTIN CLAVIJO; POR EL OCCIDENTE, CON EL LOTE #4; POR EL SUR, VALLADO AL MEDIO CON TERRENOS DE JULIO OSPINA; Y POR EL ORIENTE, CON EL LOTE #2 ADJUDICADO A MARIA ANTONIA GIRALDO DE QUINTERO.

**Linderos Tecnicamente Definidos****Area Y Coeficiente**

Area de terreno Hectareas: Metros: Area Centimetros:      Area Privada Metros: Centimetros:

Area Construida Metros: Centimetros:      Coeficiente: %

**Salvedades**

NÚMERO DE ANOTACIÓN	NÚMERO DE CORRECCIÓN	RADICACIÓN DE ANOTACIÓN	FECHA DE SALVEDAD	RADICACIÓN DE SALVEDAD	DESCRIPCIÓN SALVEDAD FOLIO	COMENTARIO SALVEDAD FOLIO
					SE ACTUALIZA NUMERO CATASTRAL CON EL C.H.I.P., SE INCLUYE	

5/7/2021

-VUR

0	1		05/05/2015	C2015-3869	DIRECCION ACTUAL, SUMINISTRADA POR LA U.A.E.C.D., SEGUN RES. NO. 0350 DE 24/07/2007 PROFERIDA POR ESA ENTIDAD Y RES. NO. 5386 DE 14/08/2007 EXPEDIDA POR LA S.N.R.
0	2	ICARE-2019	03/02/2019		SE ACTUALIZA NOMENCLATURA Y/O CHIP, CON LOS SUMINISTRADOS POR LA U.A.E.C.D., RES. 2017-115389 PROFERIDA POR ESA ENTIDAD, RES. NO. 5386 DE 14/08/2007 EXPEDIDA POR LA S.N.R.
3	1	1993-1905	16/04/1993		SIN INFORMACION
3	2	1993-1905	16/04/1993		ANTES NADA
4	1		29/07/2004	C2004-OI251	ANOTACION INCLUIDA VALE RIP 2 A.S. T CERT 283991 RD 1282 DEL 29-06-2004 ART 35 D.L.1250/70.
4	2		29/07/2004	C2004-OI251	ANOTACIONES 01 A 04 ORDEN CRONOLOGICO ALTERADO VALE ART 35 D.L.1250/70.

**Trámites en Curso**

RADICADO	TIPO	FECHA	ENTIDAD ORIGEN	CIUDAD
----------	------	-------	----------------	--------

**IMPORTANTE**

Tenga en cuenta que si usted está consultando un predio que ha sido objeto de venta(s) parciales y tiene múltiples propietarios, el resultado de la consulta reflejará únicamente el propietario o los propietarios que intervinieron en la última venta parcial.

En caso de constitución de usufructo el sistema reflejará como propietario a los beneficiarios de dicho acto.

5/7/2021

-VUR



### Estado Jurídico del Inmueble

**Fecha:** 05/07/2021  
**Hora:** 05:58 PM  
**No. Consulta:** 250840581  
**No. Matricula Inmobiliaria:** 50N-20123965  
**Referencia Catastral:** AAA0141DLCX

### Alertas en protección, restitución y formalización

Alertas en protección, restitución y formalización

### Alertas comunicaciones, suspensiones y acumulaciones procesales

ORIGEN	DESCRIPCIÓN	FECHA	DOCUMENTO
--------	-------------	-------	-----------

Arbol ()

Lista ()

ANOTACION: Nro 1 Fecha: 15-12-1943 Radicación: C2004-OI251  
 Doc: SENTENCIA S.N. del 1940-06-10 00:00:00 JUZGADO MUNICIPAL DE SUBA de SUBA VALOR ACTO: \$  
 ESPECIFICACION: 600 FALSA TRADICION ADJUDICACION EN DILIGENCIA DE MENSURA Y PARTICION EN LA SUCESION DE VICTORIANO GIRALDO.  
 PERSONAS QUE INTERVIENEN EN EL ACTO (X-Titular de derecho real de dominio,I-Titular de dominio incompleto)  
 DE: TORRES DE GIRALDO MARIA  
 DE: GIRALDO TORRES FIDEL  
 DE: GIRALDO TORRES MARIA ANTONIA  
 DE: GIRALDO TORRES INDALECIO  
 DE: GIRALDO TORRES EMMA  
 DE: GIRALDO TORRES CARMEN  
 DE: GIRALDO TORRES ANAIS  
 DE: GIRALDO TORRES VICTORIANO  
 A: GIRALDO TORRES ANAIS

ANOTACION: Nro 2 Fecha: 09-02-1944 Radicación: 0  
Doc: ESCRITURA PARTICION del 1944-06-10 00:00:00 JUZG.MPAL. de SUBA VALOR ACTO: \$  
ESPECIFICACION: 106 ADJUDICACION DIVISION MATERIAL DERECHOS SUCESORALES DE VICTORIANO GITSLFO  
PERSONAS QUE INTERVIENEN EN EL ACTO (X-Titular de derecho real de dominio,I-Titular de dominio incompleto)  
DE: TORRES GIRALDO MARIA  
DE: GIRALDO TORRES VICTORIANO, FIDEL INDALECIO, C  
A: GIRALDO TORRES DE GARCIA ANA LIS (SIC)

ANOTACION: Nro 3 Fecha: 13-12-1965 Radicación: 0  
Doc: ESCRITURA 5353 del 1965-11-18 00:00:00 NOT.3A. de BOGOTA VALOR ACTO: \$  
ESPECIFICACION: 102 PERMUTA DE TODOS LOS DERECHOS Y ACCIONES QUE LE CORRESPONDEN EN LA SUCESION DE ANAIAS  
GIRALDO TORRES DE GARCIA, ASI COMO LOS DERECHOS GANANCIALES DE RAFA RAFAEL GARCIA.  
PERSONAS QUE INTERVIENEN EN EL ACTO (X-Titular de derecho real de dominio,I-Titular de dominio incompleto)  
DE: GARCIA DE POSADA MARIA EMMA CC 20142104  
A: MELO PORRAS JOSE IGNACIO

ANOTACION: Nro 4 Fecha: 31-12-1971 Radicación: 0  
Doc: ESCRITURA 7582 del 1971-10-21 00:00:00 NOTARIA 6 de BOGOTA VALOR ACTO: \$  
ESPECIFICACION: 610 COMPRAVENTA DE DERECHOS Y ACCIONES QUE LE CORRESPONDEN EN LA EN LA SUCESION DE ANAIAS  
GIRALDO TORRES DE GARCIA.  
PERSONAS QUE INTERVIENEN EN EL ACTO (X-Titular de derecho real de dominio,I-Titular de dominio incompleto)  
DE: MELO PORRAS JOSE IGNACIO  
A: GOMEZ PINTO JOSE ANTONIO ISMAEL CC 2862654  
A: GOMEZ PINTO CORNELIO

ANOTACION: Nro 5 Fecha: 06-08-2014 Radicación: 2014-53938  
Doc: ESCRITURA 651 del 2014-06-17 00:00:00 NOTARIA UNICA de COTA VALOR ACTO: \$10.000.000  
ESPECIFICACION: 0607 COMPRAVENTA DERECHOS Y ACCIONES DERECHO DE CUOTA 3.15%. (COMPRAVENTA DERECHOS Y ACCIONES)  
PERSONAS QUE INTERVIENEN EN EL ACTO (X-Titular de derecho real de dominio,I-Titular de dominio incompleto)  
DE: GOMEZ PINTO CORNELIO DE JESUS CC 395981  
A: DIAZ RAMIREZ JULIO CESAR CC 79239706

### Consulta General del Inmueble - Datos Básicos del Inmueble

Consultar	Propietario	Tipo Identificación	Numero de identificación	Dirección del inmueble	Numero de matrícula inmobiliaria	Referencia Catastral	Dep
CONSULTAR	CLEOFELINA RUBIO DE GOMEZ Total:1 Ver más	CÉDULA CIUDADANÍA	41516417	LOS MANZANOS	166-22781	253860002000000030362000000000	CUND
CONSULTAR	CLEOFELINA RUBIO DE GOMEZ Total:1 Ver más	CÉDULA CIUDADANÍA	41516417	CL 142A BIS 109A 15 (DIRECCION CATASTRAL)	50N-20106563	AAA0134ULLF	BOC
CONSULTAR	CLEOFELINA RUBIO DE GOMEZ Total:1 Ver más	CÉDULA CIUDADANÍA	41516417	SIN.DIR. LT 2 LA ESCUADRA PT LA (DIRECCION CATASTRAL)	50N-20098895	AAA0141DOMR	BOC

DD



DD



En sesión: Leidy Camila Espinosa Sánchez

78

Call Center

### Consulta General Datos Del Hogar

Tipo Documento

CC

Documento Ciudadano

41516417

Consultar

El número de documento no se encuentra registrado en SIPIVE

33

24 ABR 2022



[Salir]

Usuario: habitat

Consultar Guía

Hay Cambios Cédula Hay Nuevo Hogar Hay Inscr Prom. Oferta

### Consulta Información Histórica de Cédula

Buscar

Número Cédula: 41516417

No se encontraron datos en este módulo, por favor consulte los módulos de **Mi Casa Ya** y **Semillero de Propietarios**

Información Básica Novedades Cruces / Rechazos Pagos Recursos Reposición Ind. Macroproyectos Legalizaciones

24 ABR 2022



## Consulta General del Inmueble - Datos Básicos del Inmueble

Consultar	Propietario	Tipo Identificación	Numero de identificación	Dirección del inmueble	Numero de matrícula inmobiliaria	Referencia Catastral	Dep
CONSULTAR	CLEOFELINA RUBIO DE GOMEZ Total:1 Ver más	CÉDULA CIUDADANÍA	41516417	LOS MANZANOS	166-22781	253860002000000030362000000000	CUND
CONSULTAR	CLEOFELINA RUBIO DE GOMEZ Total:1 Ver más	CÉDULA CIUDADANÍA	41516417	CL 142A BIS 109A 15 (DIRECCION CATASTRAL)	50N-20106563	AAA0134ULLF	BOC
CONSULTAR	CLEOFELINA RUBIO DE GOMEZ Total:1 Ver más	CÉDULA CIUDADANÍA	41516417	SIN.DIR. LT 2 LA ESCUADRA PT LA (DIRECCION CATASTRAL)	50N-20098895	AAA0141DOMR	BOC



24 ABR 2022

27

LISTADO DE ASISTENCIA PARTICIPACION																		
No.	NOMBRES Y APELLIDOS	DOCUMENTO DE IDENTIDAD	SEXO	LUGAR DE NACIMIENTO			EDAD	TELÉFONO	ORGANIZACIÓN A LA CUAL PERTENECE	EMAL/DIRECCIÓN	BARRIO	TIPO DE POBLACIÓN				SE ENCUENTRA INSCRITO EN ALGÚN PROGRAMA DE LA SDHT	ID MV STRICER HABITANTE	FRMA
				H	M	OTRO						ETNIA	DIS	VC	CH			
	FECHA: 06	05	2021	LUGAR DE LA ACTIVIDAD: Chorrillos 3														
	TEMA: Mejoramiento vivienda rural			LUGAR DE LA ACTIVIDAD: Soba														
1	Angel Empedres Aguado Querech	3022492	M	X		64	318052204	Comunidad		Chorrillos								Angel Empedres Aguado
2	Georgetina Rubio de Gomez	41516417	M	X		76	318020800	Comunidad		Chorrillos								Georgetina Rubio de Gomez
3																		
4																		
5																		
6																		
7																		
8																		
9																		
10																		
11																		
12																		
13																		
14																		
15																		
16																		
17																		
18																		
19																		
20																		

DILIGENCIADO POR: Autorizo a la Secretaría Distrital del Hábitat SDHT-para el uso de los datos aquí consignados en cumplimiento de la Ley 1891 de 2012 y el Decreto Reglamentario 1377 del 27 de Junio de 2013 y demás normas concordantes.





ALCALDÍA MAYOR  
DE BOGOTÁ D.C.  
SECRETARÍA DE PLANEACIÓN

## VIABILIDAD TÉCNICA

UPR:	Zona Norte	MATRÍCULA INMOBILIARIA:	DSON - 20705294
LOCALIDAD:	Suba	NOMBRE POSTULANTE:	Cloafelina Rubio
VEREDA:	Chorrillos	TIPO DE DOCUMENTO:	Cédula
CHIP:	AA-AD-41DLCX	NÚMERO DE DOCUMENTO:	41-516-417
NOMBRE DEL PREDIO	Conejera Borrignon Toma Rural	DIRECCIÓN:	Conejera Borrignon Toma Rural

Una vez clasificado, viabilizado y diagnosticado el predio, el resultado de la viabilidad técnica para las intervenciones de mejoramiento de vivienda en la modalidad de habitabilidad es:

VIABLE
  X
  NO VIABLE
  MEJORAMIENTO

La siguiente viabilidad se ampara en lo establecido en las normatividad aplicable.

- \* Acuerdo Distrital 257 de 2006 y en ejercicio de las atribuciones conferidas en los Decretos Distritales 121 de 2008 y 145 de 2021, y demás normas concordantes.
- \* Que el artículo 6 de la Ley 3ª de 1991, modificado por el artículo 28 de la Ley 1469 de 2011 "Por la cual se adoptan medidas para promover la oferta de suelo urbanizable y se adoptan otras disposiciones" establece el Subsidio Familiar de Vivienda como "un aporte estatal en dinero o en especie, que podrá aplicarse en lotes con servicios para programas de desarrollo de autoconstrucción, entre otros, otorgado por una sola vez al beneficiario con el objeto de facilitar el acceso a una solución de vivienda de interés social o interés prioritario, sin cargo de restitución, siempre que el beneficiario cumpla con las condiciones que establece la ley."
- \* Que el Decreto Nacional 1168 de 1996 "Por el cual se reglamentan parcialmente la Ley 3ª de 1991 y la Ley 60 de 1993, en materia de subsidios municipales para vivienda de interés social", señaló en su artículo 1, "(...) que los subsidios para vivienda de interés social que los municipios decidan otorgar son complementarios al subsidio nacional de vivienda y podrán ser entregados en dinero o en especie, según lo determinen las autoridades municipales competentes (...)", y en su artículo 5 dispuso que, "(...) la cuantía del subsidio será definida por las autoridades municipales competentes de acuerdo con los recursos disponibles, las condiciones socioeconómicas de los hogares y el tipo y valor de la solución de vivienda. (...)".
- \* Que el artículo 96 de la Ley 388 de 1997 establece que son "(...) otorgantes del Subsidio Familiar de Vivienda, además de las entidades definidas en la Ley 3ª de 1991 y sus decretos reglamentarios, las instituciones públicas constituidas en las entidades territoriales y sus institutos descentralizados establecidos conforme a la ley y cuyo objetivo sea el apoyo a la vivienda de interés social en todas sus formas, tanto para las zonas rurales como urbanas".
- \* Que el artículo 115 del Acuerdo Distrital 257 del 2006, contempla dentro del objeto de la Secretaría Distrital del Hábitat, la formulación de políticas de gestión del territorio y la facilitación del acceso de la población a una vivienda digna, estando dentro de sus funciones básicas, entre otras, las de formular las políticas y planes de promoción y gestión de proyectos de renovación urbana, el mejoramiento integral de los asentamientos, los reasentamientos humanos en condiciones dignas, el mejoramiento de vivienda, la producción de vivienda nueva de interés social y la titulación de predios en asentamientos de vivienda de interés social.
- \* Que adicional a las condiciones expuestas, es necesario actualizar las disposiciones distritales que regulan la administración, postulación y asignación del subsidio para el otorgamiento, asignación y ejecución del subsidio de vivienda rural en la modalidad de vivienda nueva y mejoramiento en sus distintas modalidades, para armonizarlo con las disposiciones contenidas en el Decreto Distrital 145 de 2021, mediante el cual se estableció los lineamientos para la promoción, generación y acceso a soluciones habitacionales.

ELABORÓ:

GINNA M. TOLO V.  
FIRMA

NOMBRE  
CARGO

CONTRATISTA.  
27/04/22

REVISÓ

[Firma]  
FIRMA

NOMBRE  
CARGO

YEISSON BADAJOS G.  
CONTRATISTA

22









ALCALDÍA MAYOR DE BOGOTÁ D.C.  
ACTA DE MESA TÉCNICA No 011

**FECHA:** Undécima sesión 07/09/2022 Hora inicio: 03:00 p.m. Hora fin: 5:00 pm.  
**LUGAR:** Sala de juntas 7 - décimo piso SDHT  
**ASUNTO:** Mesa Técnica N.º 11

**ASISTENTES:** Undécimo Acta de Mesa Técnica

- Ginna Mercedes Toro Vallejos
- Javier Oswaldo Mora Tapiero
- María Fernanda Coral Fernández
- María Alejandra Rodríguez Sánchez
- Idania Raquel Donado Medina
- Leidy Camila Espinosa Sánchez
- Lina María Ramírez Flórez
- Edson Martínez Baena

**ORDEN DEL DÍA:**

**TEMAS A TRATAR:**

De acuerdo con la citación a la mesa técnica programada para el día 07 septiembre de 2022, la agenda a realizar es la siguiente:

1. Verificación de asistencia de delegados para la conformación de la Mesa Técnica para la revisión y aprobación de expedientes de mejoramientos viables y no viables.
2. Presentación de expedientes que requieren revocatoria por renuncia, beneficiarios vigencia 2021, según verificación jurídica de los soportes documentales
3. Balance de los mejoramientos viables para los territorios priorizados
4. Aprobación de los mejoramientos viables para el territorio priorizado de Suba - Chorrillos
5. Presentación de los expedientes no viables para notificación de no cumplimiento de requisitos en el territorio de Suba - Chorrillos
6. Aprobación de los mejoramientos viables para el territorio priorizado de Ciudad Bolívar.
7. Presentación de los expedientes no viables para notificación de no cumplimiento de requisitos en el territorio de Ciudad Bolívar.
8. Aprobación de los mejoramientos viables para el territorio priorizado de Usme.

PM02-FO299-V2



ALCALDÍA MAYOR DE BOGOTÁ D.C.  
ACTA DE MESA TÉCNICA No 011

9. Presentación de los expedientes no viables para notificación de no cumplimiento de requisitos del territorio priorizado de Usme
10. Observaciones y/o conclusiones.

<b>CONVOCADO POR:</b> Subdirección de Operaciones
<b>DIRECCIÓN:</b> Secretaría Distrital de Hábitat – Subdirección de Operaciones

**OBJETIVO:**

Dar alcance a la mesa técnica N. 10 debido al levantamiento de la suspensión del Decreto 555 de 2021 POT mediante auto de 22 agosto de 2022 proferido por el Tribunal Administrativo de Cundinamarca Sección primera y Subsección A en el proceso N° 110001333400520220006601 frente, y efectuar la verificación de los expedientes estructurados por la Subdirección de Operaciones en los territorios priorizados, en el marco de la ejecución de la meta sectorial 126:

No. De expedientes	Territorio viabilizado en mesa
151	Territorio área rural Suba Territorio área rural Ciudad Bolívar Territorio área rural Usme

Para un total de ciento cincuenta y un (151) expedientes de Mejoramientos de Vivienda Rural, estructurados por la Subdirección de Operaciones, en modalidad de habitabilidad.

Distribuidos de la siguiente manera:  
Suba – Chorrillos 67  
Ciudad Bolívar 44  
Usme 40

**DESARROLLO:**

Se da inicio a la Mesa Técnica para la validación de los expedientes estructurados de mejoramientos de vivienda rural en la modalidad de habitabilidad, para los territorios priorizados en suelo rural de las localidades de Ciudad Bolívar, Suba y Usme, en virtud de lo establecido en la Resolución 586 de 2021, artículo 9, numeral 3 que transcribe "f...La

PM02-FO299-V2

ACTA DE MESA TÉCNICA No 011

mesa técnica de aprobación será conformada como mínimo por cuatro (4) profesionales en las áreas técnica, económica, jurídica y social que designen los Subdirectores de Barrios y Operaciones, será presidida por el (la) subdirector (a) del área respectiva y según corresponda la modalidad de subsidio (...)", así:

1. Verificación de asistencia de delegados

Conforme a la designación, se delegaron las siguientes personas para la conformación de la Mesa Técnica, así:

- **Componente Técnico**  
Gina Mercedes Toro Vallejos.  
Javier Oswaldo Mora Tapiera.  
María Fernanda Coral Fernández.
- **Componente Jurídico**  
María Alejandra Rodríguez Sánchez.  
Idania Raquel Donado Medina.
- **Componente económica**  
Leidy Camila Espinosa Sánchez.
- **Componente Social**  
Lina María Ramírez Flórez.

A continuación, se relacionará los aspectos a validar por cada componente según reglamento operativo, Resolución 586 de 2021 y demás resoluciones modificatorias vigentes.

Se presentan a la mesa el listado de los expedientes que integran el grupo de los ciento cincuenta y uno (151) expedientes postulados.

2. Presentación de expedientes que requieren revocatoria por renuncia, beneficiarios vigencia 2021.

En mesa técnica 10 se indicó lo siguiente:

En el desarrollo y ejecución del contrato de obra No. 991, con la debida revisión y aprobación de la firma inventorial del contrato, se presentó la renuncia voluntaria de cinco (5) beneficiarios, por lo cual se hace necesaria la revocatoria de la resolución de asignación de los subsidios

PM02-FO299-V2

ACTA DE MESA TÉCNICA No 011

de MVR, con relación a lo anterior se puso en conocimiento de la mesa técnica los siguientes casos a tener a consideración:

A. Expedientes por renuncia de beneficiarios

No.	Código expediente	Cédula	Nombres y apellidos	CHIP	No. Resolución
1	10	79.250.985	Carlos Alberto Martínez Beltrán	AAA0143UAAF	945
2	45	1077940545	Ciro Eduardo Vásquez	AAA0156NSKC	945
3	92	1007668084	Angie Lorena Jaramillo Chacón	AAA0156MCDM	945
4	155	46.480.009	Lucida López Puentes	AAA0157BXZE	945

B. Expediente renuncia por demolición de vivienda:

No.	Código expediente	Cédula	Nombres y apellidos	CHIP
1	47	79.547.008	Omar Vanegas Martínez	AAA0156LWYN

En consecuencia, de lo anterior, se verificó la información consagrada en cada uno de los expedientes evidenciándose lo siguiente:

Tabla 1 Expedientes con renuncia suscrita por postulante

No.	Código expediente	Cédula	Nombres y apellidos	CHIP	No. Resolución
1	10	79.250.985	Carlos Alberto Martínez Beltrán	AAA0143UAAF	945
2	45	1077940545	Ciro Eduardo Vásquez	AAA0156NSKC	945
3	155	46.480.009	Lucida López Puentes	AAA0157BXZE	945

Tabla 2 Expedientes con informe de intersecuraria

No.	Código expediente	Cédula	Nombres y apellidos	CHIP	No. Resolución
1	47	79.547.008	Omar Vanegas Martínez	AAA0156LWYN	1
3	92	1007668084	Angie Lorena Jaramillo Chacón	AAA0156MCDM	945

PM02-FO299-V2





Debido a la falta de claridad ante el procedimiento que se debe surtir para el trámite de revocatoria en los casos antes señalados se solicita una reunión con delegados del área jurídica y delegados de la subdirección de barrios para definir los requerimientos y los pasos a seguir ante dicho trámite. Se espera la programación de la reunión para la semana entre el 12 y 16 septiembre del año en curso.

3. Presentación y discusión de los casos para el proceso de asignación y otorgamiento de los subsidios en los territorios priorizados

Debido al levantamiento de la suspensión del Decreto 555 de 2021, se procedió a realizar la verificación normativa de los ciento treinta y ocho (138) expedientes presentados en la mesa técnica N. 10 y se adicionan los expedientes verificados por el equipo estructurador. A continuación, se enlistan un total de ciento cincuenta y un (151) expedientes:

Nº	COD. EXP.	NOMBRE POSTULANTE	DOCUMENTO POSTULANTE	CHIP	VEREDA
1	1	GARZON PERAFAN LIS LEANDRA	52830342	AAA0141ECTO	CHORRILLOS
2	9	GARZON HERNANDEZ JULIA EDITH	35502287	AAA0141ECTO	CHORRILLOS
3	10	VIASUS HERNANDEZ PAULINA	41587644	AAA0156REYN	CHORRILLOS
4	11	QUEVEDO QUEVEDO DIANA MILENA	20401248	AAA0141DLTO	CHORRILLOS
5	13	MARQUEZ GILBERTO	79237879	AAA01788BYX	CHORRILLOS
6	23	GÓMEZ ROJAS CÉSAR AUGUSTO	2976132	AAA0141DLCX	CHORRILLOS
7	24	GÓMEZ RUBIO LUIS EDUARDO	79242147	AAA0141DLCX	CHORRILLOS
8	26	CARDENAS MARIA ROSARIO	40025828	AAA0141DSF2	CHORRILLOS
9	32	AGUDELO QUEVEDO ANGEL EURIPIDES	3022492	AAA0141DRYX	CHORRILLOS
10	33	RUBIO DE GÓMEZ CECILINA	41516417	AAA0141DLCX	CHORRILLOS
11	36	CAGUA QUEVEDO JOSE ROSELINO	79241339		CHORRILLOS
12	37	QUEVEDO QUEVEDO GLORIA MARIA	20455318	AAA0141DRNN	CHORRILLOS
13	39	POLANA MENDOZA MARIA MAGDALENA	40428931	AAA0242EBLF	CHORRILLOS
14	40	GIRALDO ROTO FIDEL ENRIQUE	79867235	AAA0141EDMX	CHORRILLOS
15	41	ROJAS BLANCO PEDRO GUSTAVO	80397525	AAA0153CVZE	CHORRILLOS
16	42	HUERFANO RODRIGUEZ JORGE ENRIQUE	79303949	AAA0141DSB5	CHORRILLOS
17	45	QUEVEDO AGUDELO BERTHA CECILIA	35500105	AAA0242EBKC	CHORRILLOS
18	47	SALAZAR BAUDILIO	14080074	AAA0141DLTO	CHORRILLOS
19	48	LIZCANO CHANTRE FLOR ANGELA	36375965	AAA0242EBFA	CHORRILLOS
20	49	CASIRO QUEVEDO JOSE ALVARITO	3022772	AAA0242EB5Y	CHORRILLOS

PM02-FO299-V2



Nº	COD. EXP.	NOMBRE POSTULANTE	DOCUMENTO POSTULANTE	CHIP	VEREDA
21	50	VALBUENA PAJARITO CRISTOBAL	3222735	AAA0242FJWF	CHORRILLOS
22	51	LANDECHO CALDERON JOSE ELADIO	3181313	AAA0141DSDE	CHORRILLOS
23	53	GIRALDO ROZO CÉSAR ANTONIO	79244879	AAA0243TNSY	CHORRILLOS
24	54	MORENO PATAHROYO FANNY	39812015	AAA0141DRSX	CHORRILLOS
25	55	MERCHAN MONTILLA ORFIDIA	21015712	AAA0141EDOM	CHORRILLOS
26	56	CLAVIJO CASTRO ROSA ELENA	35506571	AAA0141DLKL	CHORRILLOS
27	57	CLAVIJO CASTRO LUIS ALFREDO	396908	AAA0141DLKL	CHORRILLOS
28	58	LANDECHO CALDERON CONSUELO NANCY	20454993	AAA0141DRZM	CHORRILLOS
29	59	GARZON HERNANDEZ HUMBERTO	209229	AAA0141ECTO	CHORRILLOS
30	61	GIRALDO ROZO ZENAYDA	52357285	AAA0141EDXF	CHORRILLOS
31	63	MURILLO ALVAREZ LUIS CARLOS	71970282	AAA0153EXBR	CHORRILLOS
32	66	ARIAS TRUJILLO ROSA MARIA	35466320	AAA0144BYX	CHORRILLOS
33	67	OCHOA GONZALEZ YAMILETH	65812689	AAA0141DLTO	CHORRILLOS
34	68	CAJÓN PINILLA SANDRA YANETH	87346910	AAA0242EBEP	CHORRILLOS
35	69	GÓMEZ RUBIO PABLO ANTONIO	17671210	AAA0141DLCX	CHORRILLOS
36	70	DIAZ RAMIREZ JULIO CÉSAR	79239706	AAA0141DLCX	CHORRILLOS
37	71	RODRIGUEZ DIAZ BERENICE	39565760	AAA0154OTDE	CHORRILLOS
38	72	SUAREZ MARTINEZ MARIA DEL CARMEN	24179242	AAA0141DRUZ	CHORRILLOS
39	73	CHAPARRO GUTIERREZ LUIS BENIGNO	4215978	AAA0242EBJZ	CHORRILLOS
40	74	QUEVEDO QUEVEDO ANA FABIOLA	52337535	AAA0141DRNN	CHORRILLOS
41	75	BORDA VARGAS WALTER PAUL	1014190773	AAA0141DRTO	CHORRILLOS
42	77	PACHECO DE GARCIA FLOR STELLA	35499520	AAA0141DRSK	CHORRILLOS
43	78	GÓMEZ RUBIO ALFREDO	79243484	AAA0141DLCX	CHORRILLOS
44	81	QUEVEDO QUEVEDO BLANCA CECILIA	35496981	AAA0141DLZE	CHORRILLOS
45	82	AVILA BURGOS LUZ MARIA	35496226	AAA0156RFDM	CHORRILLOS
46	83	GONZÁLEZ DE OCHOA MARIA OLIVIA	6545005	AAA0168XCN	CHORRILLOS
47	85	SUAREZ MARTINEZ DANIEL	80644871	AAA0141DRUZ	CHORRILLOS
48	86	QUEVEDO QUEVEDO LUIS GUSTAVO	80664103	AAA0141DRNH	CHORRILLOS
49	89	JIMENEZ DUTAMA ANA SOFIA	41776849	AAA01790DCX	CHORRILLOS
50	90	CUERVO CUENCA MARIA CLAUDIA	52393194	AAA0141DLCX	CHORRILLOS
51	94	CARDENAS RUIZ ROSENBERG	74328157	AAA0141DSF2	CHORRILLOS
52	96	JOSE JOAQUIN CLAVIJO ROA	79874512	AAA0154OKJH	CHORRILLOS
53	2	GARZON HERNANDEZ FERNANDO	19419911	AAA0141ECTO	CHORRILLOS
54	8	GARZON PERAFAN LUZ MYRIAM	52589921	AAA0141ECTO	CHORRILLOS
55	14	GARZON PERAFAN GLORIA INES	20455276	AAA0141ECTO	CHORRILLOS

PM02-FO299-V2



ACTA DE MESA TÉCNICA No 011

LOCALIDAD SURA					
Nº	COO	NOMBRE POSTULANTE	DOCUMENTO POSTULANTE	CHIP	VEREDA
56	18	REYES MORENO JUAN MARTIN	17350115	AAA0141DFPP	CHORRILLOS
57	38	QUEVEDO QUEVEDO MARIA SILVIA	20546459	AAA0141DRNN	CHORRILLOS
58	46	LANDECHO CALDERON MERCY AMPARO	35513657	AAA0141DSAW	CHORRILLOS
59	52	OTALORA MORENO JOSE ISRAEL	207095	AAA0141DOUH	CHORRILLOS
60	60	LANDECHO CALDERON JOSE DOMINGO	394582	AAA0141DSCN	CHORRILLOS
61	62	GIRALDO ROZO MIGUEL ALBERTO	79247922	AAA0141EDOM	CHORRILLOS
62	76	QUIROGA LEON DAVIS FERNANDO	80032233	AAA0141EDEP	CHORRILLOS
63	79	QUEVEDO AGUDELO YUDY PAOLA	1070917674	AAA02428BFZ	CHORRILLOS
64	87	QUEVEDO QUEVEDO MIGUEL ANGER	3023124	AAA0141DRNN	CHORRILLOS
65	88	QUEVEDO QUEVEDO JOSE DANILLO	3023242	AAA0141DRNN	CHORRILLOS
66	91	BARRIGA MEDINA NEUBIA ESPERANZA	52342626	AAA0141DLNN	CHORRILLOS
67	93	PINILLA PINILLA ANA ELVIA	20443251	AAA02428BHK	CHORRILLOS

LOCALIDAD CIUDAD BOLIVAR					
Nº	COO	NOMBRE POSTULANTE	DOCUMENTO POSTULANTE	CHIP	VEREDA
68	37	SANCHEZ GUTIERREZ EDOLFO	19341484	AAA01431YIW	PASQUILLA
69	55	MENDIVELSO ESTUPEÑAN RUBI A	1002269602	AAA0023DZUH	QUIBA ALTA
70	71	BERMUDEZ ROJAS MYRIAM YANNEH	52522177	AAA0143TWDE	QUIBA BAJA
71	78	VARELA QUIROGA LUZ DARY	52268930	AAA0143UCFT	QUIBA BAJA
72	79	VARELA BELTRAN LAURA LILIANA	1033741433	AAA0143TYFZ	QUIBA BAJA
73	81	PEDRAZA PEDRAZA ELIECER	3232892	AAA0143SEJH	QUIBA BAJA
74	90	BELTRAN GOMEZ ERIKA YULIETH	1033770879	AAA0156HSLF	QUIBA BAJA
75	93	DURAN SUA MERI YN ESTHER	52743093	AAA0156NRPP	QUIBA BAJA
76	96	PEDRAZA PEDRAZA VIRGINIA	39643494	AAA0156HONX	QUIBA BAJA
77	101	AMADO ARIJA JOSE RUDENEL	91204455	AAA0156NPKL	QUIBA BAJA
78	126	GARCIA IPUZ JREH PAOLA	1000348279	AAA01431PXR	QUIBA BAJA
79	130	PEDRAZA TEQUIA AUDELINO	79258045	AAA0143SRFP	QUIBA BAJA
80	137	LOPEZ ALFIDA	39784198	AAA0231FYXS	QUIBA BAJA
81	138	LAVARDE LOPEZ LUIS ALFONSO	17281113	AAA0231FYXS	QUIBA BAJA
82	140	AVILA HORRATO LINO MARIO	19183531	AAA01431PBR	QUIBA BAJA
83	141	ROBELTO VARGAS HENRY ALEJANDRO	1037396856	AAA0156NZZM	QUIBA ALTA
84	296-2021	RODRIGUEZ TAITIVA YULI LILIANA	1024581497	AAA0143CENN	PASQUILLITA
85	34 J	AMAYA PEÑA HERNAN IGNACIO	79703133		QUIBA BAJA

PM02-PO299-V2



ACTA DE MESA TÉCNICA No 011

LOCALIDAD CIUDAD BOLIVAR					
Nº	COO	NOMBRE POSTULANTE	DOCUMENTO POSTULANTE	CHIP	VEREDA
86	2 J	OTALORA RODRIGUEZ ASCENCION	41720398	AAA0162STUZ	Pasquilla
87	4 J	GARCIA TAITIVA JAIME HERNANDO	3249766	AAA0143POKC	Pasquilla
88	15 J	DIAZ CEPEDA MARIO HERNANDO	80380977	AAA0143TAXS	Santa Rosa
89	10	BELTRAN VASQUEZ SABULON	17191559	AAA0176MDHY	MOCHUELO ALTO
90	11	CARRILLO CELY ROBINSON	80126639	AAA0143SLCN	MOCHUELO ALTO
91	13	ROMERO VELOSA CARMEN JOHANNA	1002683504	AAA0143SLCN	MOCHUELO ALTO
92	14	PIÑEROS CARON MARINELLA	35533429	AAA0143SLCN	MOCHUELO ALTO
93	53	MENDIVELSO ESTUPEÑAN CLAUDIA JOHANNA	1033757430	AAA0143UBNX	QUIBA ALTA
94	57	BELTRAN BELTRAN EDUVINA	52759526	AAA01431SYN	QUIBA ALTA
95	65	PEDRAZA COBOS BEATNIS	1033777062	AAA0020P8FT	QUIBA ALTA
96	66	PEDRAZA COBOS ANGEL YESID	1033739143	AAA0020P8FT	QUIBA ALTA
97	98	GARAY BAREOSA DIANA MARCELA	1022354873	AAA0137QFYX	QUIBA BAJA
98	99	GARAY BARBOSA ANGEL EMILIO	79924326	AAA0137QFYX	QUIBA BAJA
99	100	ALARCON BLANCA NUBIA	41663227	AAA0046XAEF	QUIBA BAJA
100	119	PEDRAZA PEDRAZA FABIO	19234204	AAA0143S1UII	QUIBA ALTA
101	124	LADINO MORENO RODRIGO ALFONSO	79670494	AAA0156NIBR	QUIBA ALTA
102	127	CANGREJO CANGREJO JOSE IGNACIO	80828662	AAA0023DZUH	QUIBA ALTA
103	136	CANGREJO VASQUEZ MAURICIO	80370996	AAA01431RUK	QUIBA ALTA
104	8 J	HUERIAS PRIETO MARIA DEL TRANSITO	52543609	AAA0143RUIK	QUIBA ALTA
105	11 J	BULLA CARDENAS SAUL	80380723	AAA0156HUIH	Santa Rosa
106	13 J	DIAZ CEPEDA CLARA MARLEN	21075182	AAA0143CLFZ	Santa Rosa
107	14 J	LOPEZ DIAZ MELANIA	23501656	AAA0156M1IMS	Pasquilla
108	20 J	GUTIERREZ CARDENAS CARLOS EDUARDO	79765825	AAA0143UBBR	Santa Rosa
109	33 J	RAMIREZ RAMIREZ HUMBERTO	2865707	AAA0143P8HY	Pasquilla
110	142	CANGREJO GARAY LUIS DIANELA	1014736212	AAA0137QFYX	QUIBA BAJA
111	143	GARAY BARROSA ALFONSO HUMBERTO	79766882	AAA0137QFYX	QUIBA BAJA

PM02-PO299-V2



ACTA DE MESA TÉCNICA No 011

N°	COR EXP.	LOCALIDAD USME			VEREDA
		NOMBRE POSTULANTE	DOCUMENTO POSTULANTE	CHIP	
112	10	RODRIGUEZ VANEGAS AURORA	21074916	AAA0137NFCN	ZONA URBANA USME
113	77	RODRIGUEZ CARDENAS LUCIA ALBIDE	1022931457	AAA0142ZUZM	LOS SOCHES
114	18	VARGAS PORRAS EDWIN MANUEL	1022938249	AAA0137NHTD	AGUALINDA CHIGUAZA
115	24	CUEVVO PEÑALOSA CONSTANCIO	3231497	AAA0137MZNH	AGUALINDA CHIGUAZA
116	38	NONFOA CUTA MARIA FLORINDA	46378233	AAA0137MTXR	AGUALINDA CHIGUAZA
117	48	GUTIERREZ DE PAEZ HERMINIA	20270390	AAA0137MUKC	AGUALINDA CHIGUAZA
118	50	PAEZ GUTIERREZ MIREYA	52285231	AAA0248ECRU	AGUALINDA CHIGUAZA
119	67	CASTRO CARDENAS WILFREDO	79817944	AAA0142ZUZM	LOS SOCHES
120	68	GUERRERO IAUTIVA CLELIA	39746919	AAA0142XLNX	LOS SOCHES
121	75	RODRIGUEZ CARDENAS EBER ARMANDO	80254550	AAA0142ZUZM	LOS SOCHES
122	78	CONTRERAS CRISTIANCHO GRACIELA	52162850	AAA0142YMCN	LOS SOCHES
123	85	MARTINEZ LIBERATO MARIA ANTONIA	39767451	AAA0156LKDE	LOS SOCHES
124	89	CARDENAS MARTINEZ YUDI CONSTANZA	1022978602	AAA0156LKDE	LOS SOCHES
125	92	CARDENAS MARTINEZ DILSA PAOLA	1022972403	AAA0156LKDE	LOS SOCHES
126	103	PATINO FIGUEROA JHON HUMBERTO	1022948104	AAA0137NHWW	OLARTE
127	173	GUTMAN VANEGAS FLOR ESMERALDA	1022936263	AAA0137NZNK	EL DESTINO
128	174	VANEGAS URETA FLOR ALBA	51722841	AAA0137NZNK	EL DESTINO
129	182	JUVENAL RAMIREZ IAUTIVA	79815707	AAA0137NZEZ	EL DESTINO
130	185	PEREZ CANCHON GLORIA YISEL	53129305	AAA0137NYPP	EL DESTINO
131	186	VANEGAS URETA JULIO CESAR	80380600	AAA0137NZNK	EL DESTINO
132	188	MOLINA TELLEZ IREESA	39710770	AAA0137NSJH	EL DESTINO
133	199	CAMARGO VARGAS CLAUDIA ROCIO	52285092	AAA0137NYUZ	EL DESTINO
134	203	GONZALEZ RAMIREZ LISANDRO	80381104	AAA0137NWNH	EL DESTINO
135	226	GUTIERREZ VARGAS YESID LEONARDO	1022970120	AAA0156DTYX	LAS MARGARITAS
136	261	ORTIZ BELTRAN ANSELMO	19053312	AAA0137MDSK	EL HATO
137	306	JOHN JAIRO MONSERRATE ESLAVA	80880194	AAA0142XTBS	EL UVAL
138	310	MILENA ESLAVA MELO	39765854	AAA0142XTBS	EL UVAL

PM02-FO299-V2



ACTA DE MESA TÉCNICA No 011

N°	COR EXP.	LOCALIDAD USME			VEREDA
		NOMBRE POSTULANTE	DOCUMENTO POSTULANTE	CHIP	
139	322	LIBERATO MURCIA JENNY ANDREA	1022972414	AAA0142ZDZE	EL UVAL
140	424	LIBERATO MURCIA EDWIN GERARDO	1022929449	AAA0142ZDZE	EL UVAL
141	425	GONZALEZ MOLINA LUIS HERMES	79816188	AAA0143MUHY	EL UVAL
142	427	MELO MELO ADELMO	80380210	AAA0142XYBR	EL UVAL
143	429	GUERRERO CARDENAS RUBEN DARIO	1022936945	AAA0143AKYX	LOS SOCHES
144	431	QUINTERO CONTRERAS ANA IMELDA	1022967668	AAA0160FFKC	LOS SOCHES
145	433	QUINTERO CONTRERAS LUZ DARY	52734507	AAA0160FFKC	LOS SOCHES
146	434	GUERRERO ARIZA WILMAR	1022960042	AAA0143AKYX	LOS SOCHES
147	442	GUERRERO GAMBOA MARIA FANNY	52289065	AAA0142ZCJH	LOS SOCHES
148	446	CARDENAS MUÑOZ NELCY ELIZABET	20476017	AAA0142ZUZM	LOS SOCHES
149	450	RODRIGUEZ HUERTAS JUAN CARLOS	79815801	AAA0137MYNK	OLARTE
150	451	BLANCO GONZÁLEZ FLOR ANGELA	52120762	AAA0137NKNN	OLARTE
151	456	AGUILAR GARZON EDUIN	80254040	AAA0137NNBS	OLARTE

4. Balance de los mejoramientos viables para los territorios priorizados.

De acuerdo con la información suministrada y una vez validada por los delegados que hacen parte de la Mesa Técnica se tiene que:

**Componente Técnico.** Una vez revisados los expedientes presentados se recomienda que setenta y ocho (78) de ellos sean considerados viables y conformes con los requisitos exigidos en las resoluciones vigentes.

El componente técnico menciona que se verificaron dentro de los expedientes las condiciones y características de habitabilidad evolucionando las áreas más críticas dentro de las unidades de vivienda, buscando cubrir como mínimo las necesidades básicas como baños y cocinas principalmente, de igual manera se manifestó que en este proceso se priorizaron las intervenciones que cubre el mejoramiento habitacional como cubiertas, pisos, acabados, entre otros según cada caso en particular; que de manera integral complementen e incluya el componente de sostenibilidad dentro de estas intervenciones. Para la revisión técnica se tuvo en cuenta lo establecido por la reglamentación vigente.

PM02-FO299-V2

Igualmente, se menciona que las intervenciones a realizar en la ejecución de las obras deberán asegurar el adecuado funcionamiento de la vivienda. Tal como, se establece en los pliegos de condiciones del contrato de obra, acorde a los lineamientos del Ministerio de Vivienda y a la normatividad vigente.

Por otra parte, se aclara que debido a la alerta por las infracciones urbanísticas en el territorio priorizado de Suba – Chorrillos es importante tener en cuenta las siguientes consideraciones:

- El Decreto 555 de 2021, establece las condiciones urbanísticas para el desarrollo del territorio.
- Las obras a ejecutar en cada una de las viviendas priorizadas deberán estar al interior de la construcción existente.
- Es posible realizar cambio de materiales de provisional a definitivo.
- No se admiten intervenciones en terceros pisos.

**Componente Social.** Una vez revisados los expedientes presentados se encuentran conformes a los requisitos exigidos en el artículo 01 de la resolución 770 y 584 de 2021. En este sentido, es importante mencionar que se realizó visita a 151 hogares postulados, con el propósito profundizar la realidad social, económica y el estado de habitabilidad de la familia.

**Componente Económico.** Una vez revisados los expedientes presentados se encuentran conformes a los requisitos exigidos en el artículo 01 de la Resolución 770 y 586 de 2021.

Mencionan que se valida la información de los subsidios extrayendo los números de las cédulas del núcleo familiar total. Con dichos números de identificación, se validan bases de datos nacionales y distritales para cruzar posibles asignaciones anteriores de subsidios, así mismo se verificó que el núcleo familiar no excediera ingresos mayores a 4 S.M.L.M.V.

De igual manera en la ventanilla de registro VUR y VUC, se verifica que los postulantes no aparezcan con otra propiedad con construcción de vivienda que se encuentre registrada.

**Componente Jurídico.** Una vez revisados los expedientes presentados se encuentran conformes a los requisitos exigidos en el artículo 01 de la resolución 770 de 2021.

PM02-FO299-V2

De igual manera se menciona que se validaron a cabalidad los requisitos contemplados dentro del Artículo 1 De la Resolución 770 de 2021 "Modificar el artículo 10 de la Resolución 586 del 1 de septiembre de 2021"

**Anotaciones del componente SIG.** Se localizan los lotes y se cruzan con capas de afectaciones restrictivas para mejoramiento de vivienda rural, posteriormente se valida el porcentaje de afectación en algunos casos y se georeferencian las viviendas para corroborar que las mismas no estén cruzadas por capas que afecten el suelo, producto de esto se generan las fichas de viabilidad de Sistemas de Información Geográfica.

Una vez efectuada la verificación de los aspectos anteriormente mencionados, se procede a la aprobación de los expedientes por cada componente. De igual manera se verifican que los expedientes se encuentren foliados, organizados de conformidad a los numerales establecidos en la lista de chequeo.

Es así, como la mesa técnica valida y aprueba aspectos técnicos, sociales, jurídicos y económicos con un total de setenta y seis (76) **Mejoramientos viables en la modalidad de habitabilidad.**

Se anexa a esta acta matriz de revisión general, la información de setenta y seis (76) expedientes aprobados en esta mesa por cada territorio priorizado.

**5. Aprobación de los mejoramientos viables para el territorio priorizado de Suba – Chorrillos**

Nº	COD EXP	CHIP	NOMBRE POSTULANTE	DOCUMENTO POSTULANTE	TOPE MÁXIMO MEJORAMIENTO HABITACIONAL RURAL	TOPE MÁXIMO COMPONENTE SOSTENIBILIDAD
1	2	AAA0141EFCO	GARZON HERNANDEZ HERNANDO	19419911	\$22.000.000	\$3.000.000
2	8	AAA0141ELCO	GARZON PERAFAN LUZ MYRIAM	52587821	\$22.000.000	\$3.000.000
3	14	AAA0141EFCO	GARZON PERAFAN GLORIA INES	20455276	\$22.000.000	\$3.000.000
4	18	AAA0141DPPP	REYES MORENO JUAN MARTIN	17350115	\$22.000.000	\$3.000.000
5	30	AAA0141DRNH	QUEVEDO QUEVEDO MARIA SILVIA	20546459	\$22.000.000	\$3.000.000

PM02-FO299-V2



Nº	COD EXP	CHIP	NOMBRE POSTULANTE	DOCUMENTO POSTULANTE	TOPE MÁXIMO MEJORAMIENTO HABITACIONAL RURAL	TOPE MÁXIMO COMPONENTE SOSTENIBILIDAD
6	46	AAA0141DSAW	LANDECHO CALDERON NERCY ANIPARO	35513657	\$22.000.000	\$3.000.000
7	52	AAA0141DOUH	OTALORA MORENO JOSE ISRAEL	209095	\$22.000.000	\$3.000.000
8	60	AAA0141DSCN	LANDECHO CALDERON JOSE DOMINGO	396582	\$22.000.000	\$3.000.000
9	62	AAA0141EDOM	GIBALDO ROZO MIGUEL ALBERTO	79247922	\$22.000.000	\$3.000.000
10	76	AAA0141EDEF	QUIROGA LEON DAVIS FERNANDO	80032233	\$22.000.000	\$3.000.000
11	79	AAA0242ERFZ	QUEVEDO AGUIELO YUDY PAOLA	1070917674	\$22.000.000	\$3.000.000
12	87	AAA0141DRNN	QUEVEDO QUEVEDO MIGUEL ANGELO	3023124	\$22.000.000	\$3.000.000
13	88	AAA0141DRNN	QUEVEDO QUEVEDO JOSE DANIEL	3023242	\$22.000.000	\$3.000.000
14	91	AAA0141DINN	BARRICA MEDINA NUBIA ESPERANZA	52342626	\$22.000.000	\$3.000.000
15	93	AAA0242EBHK	PINILLA PINILLA ANA ELVIA	20443251	\$22.000.000	\$3.000.000

Por lo anterior, se procederá con la elaboración de la resolución de asignación para quince (15) hogares de la localidad de Suba. De igual manera se informará sobre el trámite a la Alcaldía Local de Suba.

**6. Presentación de los expedientes no viables para notificación de no cumplimiento de requisitos en el territorio de Suba - Chorrillos**

De acuerdo con la información suministrada y una vez validada por los delegados que hacen parte de la Mesa Técnica se tiene que cincuenta y dos (52) de los expedientes del territorio priorizado de Suba - Chorrillos no cumplen con los requisitos establecidos y se recomienda considerarlos no viables y continuar con el proceso de notificación:

Nº	COD EXP	CHIP	NOMBRE POSTULANTE	DOCUMENTO POSTULANTE
1	1	AAA0141ECTO	GARZON PERAFAN LIS LEANDRA	52800342
2	9	AAA0141ECTO	GARZON HERNANDEZ JULIA EDITH	35502287
3	10	AAA0156REYN	VIASUS HERNANDEZ PAULINA	41587644

PM02-FO299-V2



Nº	COD EXP	CHIP	NOMBRE POSTULANTE	DOCUMENTO POSTULANTE
4	11	AAA0141DLTO	QUEVEDO QUEVEDO DIANA MILENA	20401248
5	13	AAA0178RBYX	MARQUEZ GILBERTO	79237879
6	23	AAA0141DLCX	GOMEZ ROJAS CESAR AUGUSTO	2974132
7	24	AAA0141DLCX	GOMEZ RUBIO LUIS EDUARDO	79242147
8	26	AAA0141DSFZ	CARDENAS MARIA ROSARIO	40029828
9	32	AAA0141DRYX	AGUIELO QUEVEDO ANGEL EURIPIDES	3022492
10	33	AAA0141DLCX	RUBIO DE GOMEZ CLEOFELINA	41514417
11	36		CAGUA QUEVEDO JOSE ROSELINO	79241339
12	37	AAA0141DRNN	QUEVEDO QUEVEDO GLORIA MARA	20455318
13	39	AAA0242ERBF	POLANIA MENDOZA MARIA MAGDALENA	40428931
14	40	AAA0141EDNX	GIBALDO ROZO FIDEL ENRIQUE	79867235
15	41	AAA0153EWE	ROJAS BLANCO PEDRO GUSTAVO	80397525
16	42	AAA0141DSBS	HUERFANO RODRIGUEZ JORGE ENRIQUE	79303949
17	45	AAA0242EBKC	QUEVEDO AGUIELO BERTHA CECILIA	35500105
18	47	AAA0141DLTO	SALAZAR BAUDILIO	14080074
19	48	AAA0242EBPA	LIZCANO CHANTRE FLOR ANGELA	36375965
20	49	AAA0242LBSY	CASTRO QUEVEDO JOSE ALVARITO	3022772
21	50	AAA0242JWF	VALBUENA PAJARITO CRISTOBAL	3222735
22	51	AAA0141DSDE	LANDECHO CALDERON JOSE ELADIO	3181313
23	53	AAA0743TNSY	GIBALDO ROZO CESAR ANTONIO	79244873
24	54	AAA0141DRSK	MORENO PATARROYO FANNY	39812015
25	55	AAA0141EDOM	MERCHAN MONTILLA ORFFIDIA	21015712
26	56	AAA0141DLKL	CLAVIJO CASTRO ROSA ELENA	35506571
27	57	AAA0141DLKL	CLAVIJO CASTRO LUIS ALFREDO	396908
28	58	AAA0141DR7M	LANDECHO CALDERON CONSUELO NANCY	20454993
29	59	AAA0141FCTO	GARZON HERNANDEZ HUMBERTO	209229
30	61	AAA0141EDLF	GIBALDO ROZO ZENAYDA	52357285
31	63	AAA0153EXBR	MURILLO ALVAREZ LUIS CARLOS	71970282
32	66	AAA0144KBYX	ARIAS TENJO ROSA MARIA	35466320
33	67	AAA0141DLTO	OCHOA GONZALEZ YAMILETH	65812689
34	68	AAA0242EBEP	CAÑON PINILLA SANDRA YANNETH	52346910
35	69	AAA0141DLCX	GOMEZ RUBIO PABLO ANTONIO	17671210
36	70	AAA0141DLCX	DIAT RAMIREZ JULIO CESAR	79239706
37	71	AAA0154OIDE	RODRIGUEZ DIAZ BERENICE	39545760

PM02-FO299-V2



ACTA DE MESA TÉCNICA N° 011

N°	COD EXP	CHIP	NOMBRE POSTULANTE	DOCUMENTO POSTULANTE
38	72	AAA014DRUZ	SUAREZ MARTINEZ MARIA DEL CARMEN	24179242
39	73	AAA024ZBJZ	CHAPARRO GUTIERREZ LUIS BENIGNO	4215978
40	74	AAA0141DRHN	QUEVEDO QUEVEDO ANA FABIOLA	52337535
41	75	AAA0141DRIO	BORDA VARGAS WALTER PAUL	1014190773
42	77	AAA0141DRSK	PACHECO DE GARCIA FLOR STELLA	35499520
43	78	AAA0141DLCX	GÓMEZ RUBIO ALFREDO	79243484
44	81	AAA0141DKZE	QUEVEDO QUEVEDO BIANCA CECILIA	35496981
45	82	AAA0156RFDM	AVILA BURGOS LUZ MARIA	35496226
46	83	AAA0156BXCN	GONZALEZ DE OCHOA MARIA OLIVA	65645005
47	85	AAA0141DRU7	SUAREZ MARTINEZ DANIEL	80664871
48	86	AAA0141DRHN	QUEVEDO QUEVEDO LUIS GUSTAVO	80664103
49	89	AAA0179DDCX	JIMENEZ DURTAMA ANA SOFIA	41776849
50	90	AAA0141DLCX	CUERVO CUENCA MARIA CLAUDIA	52393194
51	94	AAA0141DSFZ	CARDENAS RUIZ ROSEMBERG	74328157
52	96	AAA0154OKJH	JOSE JOAQUIN CLAVIJO ROA	79874512

7. Aprobación de los mejoramientos viables para el territorio priorizado de Ciudad Bolívar.

N°	COD EXP	CHIP	NOMBRE POSTULANTE	DOCUMENTO POSTULANTE	TOPE MÁXIMO MEJORAMIENTO HABITACIONAL RURAL	TOPE MÁXIMO COMPONENTE SOSTENIBILIDAD
1	10	AAA0176MFIH	BELTRAN VASQUEZ SABELON	17191559	\$22.000.000	\$3.000.000
2	11	AAA0143SLCN	CARRILLO CELY ROBINSON	80120639	\$22.000.000	\$3.000.000
3	13	AAA0143SLCN	ROMERO VELOSA CARMEN JOHANNA	1002683504	\$22.000.000	\$3.000.000
4	14	AAA0143SLCN	PIÑEROS GARZON MARNELLA MENDIVELSO	35533429	\$22.000.000	\$3.000.000
5	53	AAA0143LBNX	ESTUPIÑAN CLAUDIA JOHANNA	1003757630	\$22.000.000	\$3.000.000
6	57	AAA0143ISYN	BELTRAN BELTRAN EDUVINA	52759596	\$22.000.000	\$3.000.000
7	65	AAA0020PBF7	PEDRAZA CORBOS BEATRIS	1003777042	\$22.000.000	\$3.000.000

PM02-FO299-V2



ACTA DE MESA TÉCNICA N° 011

N°	COD EXP	CHIP	NOMBRE POSTULANTE	DOCUMENTO POSTULANTE	TOPE MÁXIMO MEJORAMIENTO HABITACIONAL RURAL	TOPE MÁXIMO COMPONENTE SOSTENIBILIDAD
8	66	AAA0020PBF7	PEDRAZA CORBOS ANCEL YESID	1003739143	\$22.000.000	\$3.000.000
9	98	AAA0137OFYX	GARAY BARBOSA DIANA MARCELA	1022354873	\$22.000.000	\$3.000.000
10	99	AAA0137OFYX	GARAY BARBOSA ANGEL EMILIO	79924326	\$22.000.000	\$3.000.000
11	100	AAA0046XAEF	ALARCON BLANCA NEJBA	41663227	\$22.000.000	\$3.000.000
12	119	AAA0143SHJH	PEDRAZA PEDRAZA FABIO	19234284	\$22.000.000	\$3.000.000
13	124	AAA0156N2BR	LADINO MORENO RODRIGO ALFONSO	79670494	\$22.000.000	\$3.000.000
14	127	AAA0023DZUH	GANGREJO CRISTIANCHO JOSE IGNACIO	80828662	\$22.000.000	\$3.000.000
15	136	AAA0143TRKU	GANGREJO VASQUEZ MAURICIO	80370996	\$22.000.000	\$3.000.000
16	8_J	AAA0143RUIK	HUERTAS PRIETO MARIA DEL TRANSITO	52543809	\$22.000.000	\$3.000.000
17	11_J	AAA0156NHU II	BULLA CARDENAS SAUL	80980723	\$22.000.000	\$3.000.000
18	13_J	AAA0143CLFZ	DAZ CEPEDA CLARA MARLEN	21075182	\$22.000.000	\$3.000.000
19	14_J	AAA0156AMUM S	LOPEZ DIAZ MELANIA	23201456	\$22.000.000	\$3.000.000
20	20_J	AAA0143UUBR	GUTIERREZ CARDENAS CARI OS EDUARDO	79765825	\$22.000.000	\$3.000.000
21	33_J	AAA0143PNHY	RAMIREZ RAMIREZ HUMBERTO	2845707	\$22.000.000	\$3.000.000
22	142	AAA0137OFYX	GANGREJO GARAY LSEIH DANIFIA	1014736212	\$22.000.000	\$3.000.000
23	143	AAA0137OFYX	GARAY BARBOSA ALFONSO HUMBERTO	79766882	\$22.000.000	\$3.000.000

Por lo anterior, se procederá con la elaboración de la resolución de asignación para veintitrés (23) hogares de la localidad de Ciudad Bolívar.

PM02-FO299-V2



8. Presentación de los expedientes no viables para notificación de no cumplimiento de requisitos en el territorio de Ciudad Bolívar.

De acuerdo con la información suministrada y una vez validada por los delegados que hacen parte de la Mesa Técnica se tiene que veintuno (21) de los expedientes del territorio priorizado de Ciudad Bolívar no cumplen con los requisitos establecidos y se recomienda considerarlos no viables y continuar con el proceso de notificación:

Nº	COD EXP	CHIP	NOMBRE POSTULANTE	DOCUMENTO POSTULANTE
1	37	AAA0143UJLW	SANCHEZ GUTIERREZ SIDOLFO	19341484
2	55	AAA023DZUH	MENDIVELSO ESTUPIÑAN RUBIELA	1002269802
3	71	AAA0143TWDE	BERMUDEZ ROJAS MYRIAM YANNETH	52522177
4	78	AAA0143UCFI	VARELA QUIROGA LUZ DARY	5226930
5	79	AAA0143TYE	VARELA BELTRAN LAURA LILIANA	1033741433
6	81	AAA0143SEJH	PEDRAZA PEDRAZA ELIECER	3232892
7	90	AAA0156NSLF	BELTRAN GOMEZ ERIKA YULIETH	1033770879
8	93	AAA0156NRPP	DURAN SUA MERLYN ESTHER	52743093
9	96	AAA0156NONX	PEDRAZA PEDRAZA VIRGINIA	39643494
10	101	AAA0156NPSK	AMADO ARIZA JOSE RUDENEL	91904455
11	126	AAA0143TPXR	GARCIA RUIZ JIREH PAOLA	1000348279
12	130	AAA0143SREP	PEDRAZA TEQUILA AUDELINO	79258045
13	137	AAA0231FYXS	LOPEZ ALEIDA	39784198
14	138	AAA0231FYXS	LAVERDE LOPEZ LUIS ALFONSO	17281113
15	140	AAA0143TFBR	AVILA NORATO LINO MARIO	19183531
16	141	AAA0156NIZM	ROBELTO VARGAS HENRY ALEJANDRO	1032394856
17	296_2021	AAA0143CEBN	RODRIGUEZ TAITIVA YULI LILIANA	1024581697
18	34_J		AMAYA PEÑA HERNAN IGNACIO	79703133
19	2_J	AAA0142STUZ	OTALORA RODRIGUEZ ASCENCION	41720398
20	4_J	AAA0143POKC	GARCIA TAITIVA JAIME HERNANDO	3249766
21	15_J	AAA0143TAXS	DIAZ CEPEDA MARIO HERNANDO	80380977

PM02-FO299-V2



9. Aprobación de los mejoramientos viables para el territorio priorizado de Usme.

Nº	COD EXP	CHIP	NOMBRE POSTULANTE	DOCUMENTO POSTULANTE	TOPE MÁXIMO MEJORAMIENTO HABITACIONAL RURAL	TOPE MÁXIMO COMPONENTE SOSTENIBILIDAD
1	18	AAA0137NHTD	VARGAS PORRAS EDWIN MANUEL	1022938249	\$22.000.000	\$3.000.000
2	24	AAA0137M2NN	CUERVO PERALOSA CONSTANCIA	3231497	\$22.000.000	\$3.000.000
3	38	AAA0137MTXR	NONOIA CUITA MARIA FLORENDA	46378233	\$22.000.000	\$3.000.000
4	48	AAA0137MUKC	GUTIERREZ DE PAEZ HERMINIA	20270390	\$22.000.000	\$3.000.000
5	50	AAA0248EORU	PAEZ GUTIERREZ MIREYA	52286231	\$22.000.000	\$3.000.000
6	67	AAA0142ZUM	CASTRO CARDENAS WILFREDO	79817944	\$22.000.000	\$3.000.000
7	68	AAA0142XNX	GUERRERO TAJUTIRA CLELIA RODRIGUEZ	39766919	\$22.000.000	\$3.000.000
8	75	AAA0142UZM	CARDENAS EBER ARMANDO	80254550	\$22.000.000	\$3.000.000
9	78	AAA0142YMCH	CONTRERAS CRISTIANCIO GRACIELA MARTINEZ	52162650	\$22.000.000	\$3.000.000
10	85	AAA0156LKDE	LIBERATO MARIA ANTONIA	39767451	\$22.000.000	\$3.000.000
11	89	AAA0156LKDE	CARDENAS MARTINEZ YULI CONSTANZA	1022978402	\$22.000.000	\$3.000.000
12	92	AAA0156LKDE	CARDENAS MARINER DILSA PAOLA PATRINO FIGUEROA	1022972403	\$22.000.000	\$3.000.000
13	103	AAA0137NIHWW	JHON HUMBERTO	1022948104	\$22.000.000	\$3.000.000
14	173	AAA0137NINX	GUZMAN VANEGAS FLOR ESMERALDA	1022936263	\$22.000.000	\$3.000.000
15	174	AAA0137NINX	VANEGAS URETA FLOR ALBA	51722841	\$22.000.000	\$3.000.000

PM02-FO299-V2



ACTA DE MESA TÉCNICA No 011

Nº	COD EXP	CHIP	NOMBRE POSTULANTE	DOCUMENTO POSTULANTE	TOPE MÁXIMO MEJORAMIENTO HABITACIONAL RURAL	TOPE MÁXIMO COMPONENTE SOSTENIBILIDAD
16	182	AAA0137N2EP	JUVENAL RAMIREZ TAITIVA	79815707	\$22.000.000	\$3.000.000
17	185	AAA0137NYPP	FERLZ CANCHON GLORIA YISFL	53129305	\$22.000.000	\$3.000.000
18	186	AAA0137N2NX	VANEGAS URETA JULIO CESAR	80300600	\$22.000.000	\$3.000.000
19	188	AAA0137N5JH	MOTHA TELLEZ TERESA	39710770	\$22.000.000	\$3.000.000
20	199	AAA0137NYUZ	CAMARGO VARGAS CLAUDIA ROCIO	52265092	\$22.000.000	\$3.000.000
21	203	AAA0137NWHN	GONZALEZ RAMIREZ ISANDRO	80381104	\$22.000.000	\$3.000.000
22	226	AAA0156DYYX	GUTIERREZ VARGAS YESID LEONARDO	1022970120	\$22.000.000	\$3.000.000
23	261	AAA0137MDSK	ORTIZ BELTRAN ANSELMO	19053312	\$22.000.000	\$3.000.000
24	306	AAA0142XIBS	JOHN JAIRO MONSERRATE ESLAVA	80880194	\$22.000.000	\$3.000.000
25	310	AAA0142XIBS	MILENA ESLAVA MELO	39765554	\$22.000.000	\$3.000.000
26	322	AAA0142ZDZE	LIBERATO MURCIA JENNY ANDREA	1022972414	\$22.000.000	\$3.000.000
27	424	AAA0142ZDZE	LIBERATO MURCIA EDWIN GONALDO	1022929449	\$22.000.000	\$3.000.000
28	425	AAA0143MUHY	GONZALEZ MOLINA LUIS HERMES	79816188	\$22.000.000	\$3.000.000
29	427	AAA0142XYBR	MELO MELO ADELAO	80380210	\$22.000.000	\$3.000.000
30	429	AAA0143AKYX	GUERRERO CARDENAS RUBEN DARIO	1022936845	\$22.000.000	\$3.000.000
31	431	AAA0160FFKC	QUINTERO CONTRERAS ANA IMELDA	1022947668	\$22.000.000	\$3.000.000

PM02-FO299-V2



ACTA DE MESA TÉCNICA No 011

Nº	COD EXP	CHIP	NOMBRE POSTULANTE	DOCUMENTO POSTULANTE	TOPE MÁXIMO MEJORAMIENTO HABITACIONAL RURAL	TOPE MÁXIMO COMPONENTE SOSTENIBILIDAD
32	433	AAA0160FFKC	QUINTERO CONTRERAS LUZ DIARY	52734307	\$22.000.000	\$3.000.000
33	434	AAA0143AKYX	GUERRERO ARZA WILLMAR	1022960042	\$22.000.000	\$3.000.000
34	442	AAA01422CJH	GUERRERO GAMBIA MARIA FANNY	52288045	\$22.000.000	\$3.000.000
35	446	AAA0142ZUZM	CARDENAS MUÑOZ MERCEY ELIZABET	20476017	\$22.000.000	\$3.000.000
36	450	AAA0137M7NX	RODRIGUEZ HUERTAS JUAN CARLOS	79815801	\$22.000.000	\$3.000.000
37	451	AAA0137NKNH	BLANCO GONZALEZ FLOR ANGELA	52120762	\$22.000.000	\$3.000.000
38	456	AAA0137N8BS	AGUILAR GARZON EDUIN	80254040	\$22.000.000	\$3.000.000

Por lo anterior, se procederá con la elaboración de la resolución de asignación para treinta y ocho (38) hogares de la localidad de Usme.

10. Presentación de los expedientes no viables para notificación de no cumplimiento de requisitos del territorio priorizado de Usme

De acuerdo con la información suministrada y una vez validada por los delegados que hacen parte de la Mesa Técnica se tiene que dos (2) de los expedientes del territorio priorizado de Usme no cumple con los requisitos establecidos y se recomienda considerarlos no viables y continuar con el proceso de notificación:

Nº	COD EXP	CHIP	NOMBRE POSTULANTE	DOCUMENTO POSTULANTE
1	10	AAA0137N1CN	RODRIGUEZ VANEGAS AURORA	21074916
2	77	AAA0142ZUZM	RODRIGUEZ CARDENAS LIGIA ALEIDE	1022931457

PM02-FO299-V2





11. Observaciones y/o Conclusiones:

Se contó con la participación de los siguientes profesionales:  
Diego Fernando Nauta (Componente SIG)  
Jorge Mauricio Nuñez Cortes (Componente Técnico)

Se adjunta la matriz con el análisis resultante por cada uno de los expedientes, la cual es parte integral de la presente acta.

Registro fotográfico

Se adjunta registro fotográfico de la citada mesa el día 07 de septiembre de 2022 con el equipo delegado para la realización de la Mesa Técnica.

Imagen No. 1

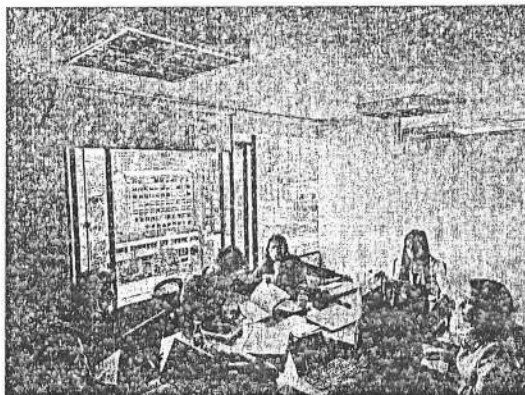

PM02-FO299-V2



NOMBRE	CARGO / CONTRATO	CORREO	CELULAR / TELEFONO	FIRMA
Ginna Mercedes Toro Vallejos	Contralista	<a href="mailto:gina.toro@habitabogota.gov.co">gina.toro@habitabogota.gov.co</a>	3184325273	<i>Ginna M. Toro</i>
Javier Oswaldo Mora Talara	Contralista	<a href="mailto:javier.mora@habitabogota.gov.co">javier.mora@habitabogota.gov.co</a>	3107661747	<i>Javier Mora</i>
María Fernanda Coral Fernández	Contralista	<a href="mailto:maria.coral@habitabogota.gov.co">maria.coral@habitabogota.gov.co</a>	3188694908	<i>Maria Coral</i>
María Alejandra Rodríguez Sánchez	Contralista	<a href="mailto:maria.rodriguez@habitabogota.gov.co">maria.rodriguez@habitabogota.gov.co</a>	3014830268	<i>Maria Rodríguez</i>
Leidy Camila Espinosa Sánchez	Contralista	<a href="mailto:lejays.espinosa@habitabogota.gov.co">lejays.espinosa@habitabogota.gov.co</a>	3043807645	<i>Leidy Espinosa</i>
Lina María Ramírez Flórez	Contralista	<a href="mailto:lina.ramirez@habitabogota.gov.co">lina.ramirez@habitabogota.gov.co</a>	3045776868	<i>Lina María Ramírez</i>
Edson Martínez Baena	Subdirector de Operaciones	<a href="mailto:Edson.martinez@habitabogota.gov.co">Edson.martinez@habitabogota.gov.co</a>	3004077051	<i>Edson Martínez</i>

Elaboró: Ginna Mercedes Toro Vallejos, Contralista Subdirección de Operaciones, Secretaría Distrital del Hábitat  
Revisó: Edson Martínez Baena, Subdirector de Operaciones, Secretaría Distrital del Hábitat

PM02-FO299-V2

**LISTADO DE ASISTENCIA**

TEMA: REUNIÓN MESA TÉCNICA N. 11

Fecha: 7 Día 7 Mes SEPTIEMBRE Año 2022

No.	Nombre Familiares	Especial. Área	Vinculación										Dependencia	Teléfono	Título	
			Carre	Alta	Medio	Baja	Alta	Medio	Baja	Alta	Medio	Baja				
1	Catalina Macía	SDHT-SO	X													
2	Ammy Mora Ferrada	SDHT-SO	X													
3	Santibáñez Housquei C	SDHT-SO	X													
4	Luisa Carolina Orellana N.	SDHT-SO	X													



**LISTADO DE ASISTENCIA**

TEMA: REUNIÓN MESA TÉCNICA N. 11

Fecha: 7 Día 7 Mes SEPTIEMBRE Año 2022

No.	Nombre Familiares	Especial. Área	Vinculación										Dependencia	Teléfono	Título	
			Carre	Alta	Medio	Baja	Alta	Medio	Baja	Alta	Medio	Baja				
1	Alexandra Rodríguez	SO-SOHT	X													
2	Yudson Burgos	SO-SOHT	X													
3	Isabella Decario	SO-DPHI	X													
4	Lina María Ramírez	SDHT-SO	X													
5	Ledy Carolina Espinosa S.	SOHT-SO	X													
6	Jorge Mauricio Alzate C	SOHT-SO	X													
7	Liliana Fernanda Naranjo	SOHT-SO	X													
8	Lina Fernanda Gale R	SOHT-SO	X													
9	Lina Fernanda Gale R	SOHT-SO	X													
10	Javier Mora Jarama	SDHT-SO	X													
11	Giuliana M. Toledo V.	SOHT-SO	X													
12	Luzmila Aparicio González	SDHT-SO	X													
13	Laura Dávila Pardo	SDHT-SO	X													
14	Diego Octavio Jara	SDHT-SO	X													
15	Edna Ivonne B	SOHT-SO	X													

