

#DesdeElBarrio



DESDE EL BARRIO Y LA VEREDA

Hacemos de Bogotá, el mejor hogar

Barrio:

BOSQUES DEL
LIMONAR

Localidad:

Usme





ALCALDÍA MAYOR
DE BOGOTÁ D.C.

Claudia Nayibe López Hernández
Alcaldesa Mayor de Bogotá

Nadya Milena Rangel Rada
Secretaria Distrital del Hábitat

Juan Carlos Arbeláez
Subsecretario de Coordinación Operativa

Milton Javier Latorre Mariño
**Subdirector de Participación y
Relaciones con la Comunidad**

Julián Forero Rincón
Subdirector de Barrios

Manuel Alfonso Rincón Ramírez
Jefe de Oficina Asesora de Comunicaciones

Equipo Metodológico

Zulma Janneth López Cubides
Diego Armando Rodríguez Panqueva
Milena Carolina Castellanos Pinilla
Angie Lizeth Castellanos Vargas
Cesar Camilo Castro Llanos
José Gabriel Osorio Álvarez
Adriana Alejandra Valencia Ome
Fernando Zuluaga Flórez

Junta de Acción Comunal

Barrio Bosques del Limonar

Diseño y diagramación

Camilo Gómez Cárdenas

2023

Te presentamos nuestro plan Desde el Barrio “Bosques Del Limonar”



Con el acompañamiento de la Secretaría Distrital del Hábitat y el trabajo colaborativo de los habitantes del **Barrio Bosques del Limonar**, logramos realizar un proceso de identificación de las principales problemáticas o necesidades de nuestro territorio, así como de las acciones y estrategias de gestión para la transformación y el mejoramiento de nuestra calidad de vida.



Bajo el liderazgo de nuestra Secretaria **Nadya Milena Rangel Rada de la Secretaría Distrital del Hábitat** realizamos recorridos, encuentros, entrevistas y talleres por el barrio, encontrando residentes que enriquecieron la construcción de la memoria y aportaron en la construcción de la cartografía barrial y en la elaboración de nuestro Plan.





Para la elaboración de nuestro Plan Desde el Barrio “Bosques del Limonar”, contamos con grandes aliados y pilares importantes para la construcción de la memoria del barrio, con la colaboración incondicional del presidente de la **JAC del barrio Jesús Carvajal**, los residentes **Carmen Velásquez**, **Arley Gualtero**, **Henry Adrián**, **Yolanda Cortés** y el apoyo de la **JAC de Villa Anita III** por parte de la presidenta **Silvia Campos** y la dignataria **Mercedes Rodríguez**

01

Objetivo

Fomentar la apropiación territorial y la construcción de un hábitat sostenible y de calidad a través de un proceso de diálogo inclusivo y participativo con la comunidad y la ciudadanía, que permita el fortalecimiento de capacidades comunitarias de gestión y corresponsabilidad social en los territorios estratégicos para el Sector Hábitat.

02

Propósito

Facilitar herramientas a las comunidades para la identificación de las problemáticas o necesidades del territorio, así como para el diseño de acciones y estrategias de gestión para su transformación y el mejoramiento de la calidad de vida de sus habitantes.



03

Enfoques

Territorial
Planeación Participativa
Diálogo Ciudadano
Corresponsabilidad
Sostenibilidad
Diferencial
Desarrollo y Mejoramiento Integral

04

Participantes

Territorios priorizados por las intervenciones de la Secretaría Distrital del Hábitat.

Territorios que quieran desarrollar procesos de planeación participativa para la construcción social del hábitat.

BOGOTÁ
EL MEJOR HOGAR

Te enseñamos como construimos nuestro Plan Barrial

Acercamiento
Institucional y
Comunitario

Memoria
Barrial

Recorrido
Barrial

Cartografía
Barrial

Consolidación
Plan Barrial



ACERCAMIENTO INSTITUCIONAL Y COMUNITARIO.

Llevamos a cabo un encuentro de diálogo entre la comunidad y la Secretaría Distrital del Hábitat, donde pudimos conocer el propósito, la metodología, las fases y los instrumentos del componente Desde el Barrio y la Vereda. De esta manera definimos un cronograma de trabajo para construir nuestro Plan.



MEMORIA BARRIAL.

A través de entrevistas, encuestas y diálogos con los habitantes de la comunidad, reconstruimos nuestra historia, recopilamos anécdotas y experiencias significativas de nuestro territorio.



RECORRIDO BARRIAL.

Caminando sus calles, recogimos historias, identificamos lugares significativos, compartimos experiencias y empezamos a reconocer las necesidades de nuestro territorio.



CARTOGRAFIA BARRIAL.

En un encuentro de saberes y diálogo comunitario y a través de un mapa de nuestro territorio, identificamos las problemáticas, los recursos disponibles y los espacios de oportunidad de mejora.



CONSOLIDACIÓN PLAN BARRIAL.

A partir de toda la información recolectada, logramos construir una matriz de necesidades, propuestas y acciones de gestión.

Una vez definimos y clarificamos nuestras prioridades, logramos la construcción de nuestro Plan Barrial, el cual nos representa no solo desde nuestra historia y el pasado, sino también, muestra el presente que vivimos y en el futuro que deseamos.

Te invitamos a revisar la caja de herramientas, en la cual está el paso a paso para la construcción de un Plan Barrial.





**DESDE EL
BARRIO
Y LA VEREDA**

**...CONTAMOS
QUIÉNES SOMOS**



Aquí queda nuestro barrio

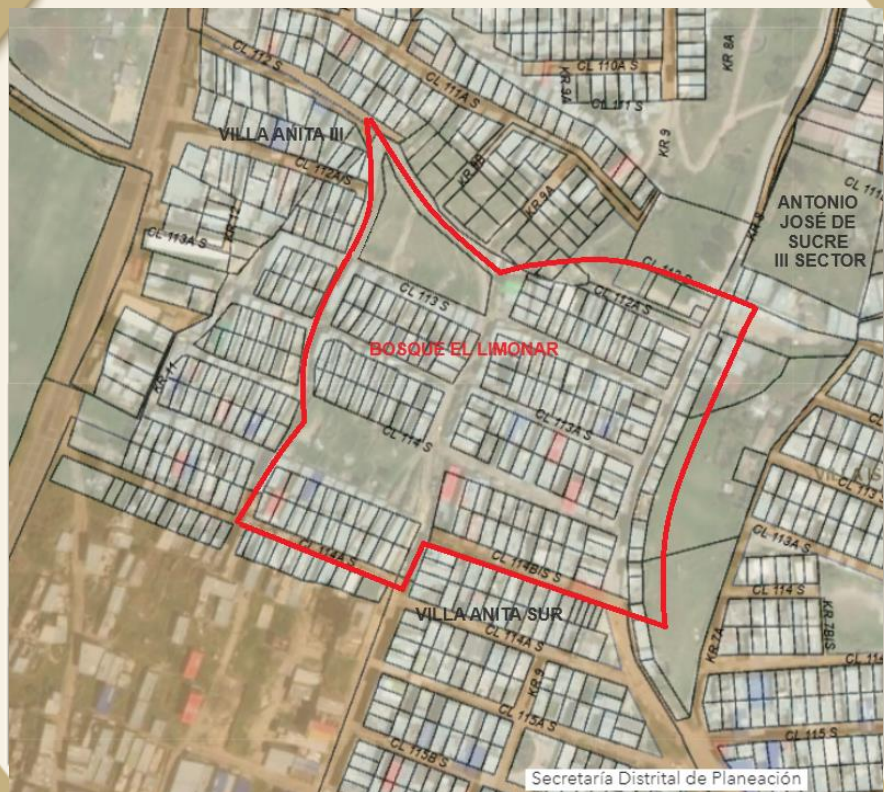

Nuestro barrio Bosque El Limonar está ubicado en la UPZ 58 Comuneros de la localidad de Usme. Colindamos con los barrios Villa Anita Sur, Villa Anita III y Antonio José de Sucre III Sector.



 **Selecciona el localizador y llévalo lo más cerca posible a tu barrio.**



Así nació y creció nuestro barrio

"Hacia 1983, en un terreno de la localidad de Usme, nació nuestro querido barrio Bosque el Limonar, el cual, actualmente se encuentra dividido en dos sectores. En octubre de 1998, celebramos un logro colectivo al obtener la legalización mediante la Resolución 420 de la Secretaría Distrital de Planeación. Ese día marcó un hito para 80 desarrollos, incluyendo el Sector I de nuestro barrio identificado con el plano No. US-286/4-00. Este evento fortaleció nuestra identidad y sentó las bases para nuestro desarrollo".



"Durante las décadas de los 80 y los 90, las calles eran caminos de herradura, y enfrentamos desafíos para establecer servicios básicos. Con esfuerzo y dedicación comenzamos a construir nuestras casas y hacer instalaciones comunitarias para poder contar con los servicios básicos".

"El 16 de noviembre del 2000, mediante la Resolución 500 de la Secretaría Distrital de Planeación, logramos la legalización del Sector II de nuestro Bosque el Limonar, identificado con el plano US286/4-04, consolidando nuestra fortaleza como comunidad unida".



Así nació y creció nuestro barrio



"Hacia el año 2002 logramos la instalación del servicio de acueducto y alcantarillado, la normalización del servicio de energía eléctrica, el alumbrado público y la disposición de un teléfono comunitario en nuestro territorio. Posteriormente, logramos la instalación del servicio del gas domiciliario.

Afrontamos desafíos, como cargar agua y gasolina a largas distancias, pero con esperanza, hemos visto la transformación de nuestro territorio".

"Persisten retos en la titulación de nuestras viviendas, tejidas con esfuerzo en un territorio de sueños y esperanza para futuras generaciones".



"Nos destacamos por ser una comunidad trabajadora y porque contamos con múltiples miradores que ofrecen vistas impresionantes. A pesar de los desafíos, nos mantenemos unidos, visualizando nuestro territorio con rutas de transporte, calles pavimentadas y zonas para cultura, recreación y deporte. Soñamos con seguir aportando al tejido de nuestro territorio como una comunidad trabajadora y emprendedora".

Lo que nos caracteriza



“Nuestro barrio se caracteriza por su gente unida, colaboradora, participativa y trabajadora”

“Somos un barrio rodeado de naturaleza, contamos con acceso a servicios públicos y cercanía a equipamientos educativos y de salud”

“Un barrio que cuenta con un salón comunal y establece relaciones de solidaridad y unión con los habitantes del barrio y con los barrios vecinos”



Lo que nos gusta de nuestro barrio



Los múltiples miradores del barrio, desde donde se puede contemplar el Parque Ecológico Cantarrana, la sabana de Bogotá, las localidades de Usme y Ciudad Bolívar, admirando la naturaleza y el cielo.



[Acueducto](#)



UN RECORRIDO...



DESDE EL BARRIO Y LA VEREDA



Un recorrido desde la voz de la comunidad



Caminando nuestro barrio descubrimos que estamos rodeados de naturaleza y que nuestro territorio no tiene tanta contaminación.

Nuestro barrio tiene un potencial vial, ya que contamos con la Carrera 8 que nos conecta con el barrio Villa Anita Sur y el Plan Parcial Tres Quebradas hacia el sur y con la vía principal de Usme hacia el norte.

Contamos con nuestro salón comunal que ha sido construido con esfuerzo de la JAC y de la comunidad, el cual es nuestro lugar de encuentro y desarrollo cultural y comunitario.

PENSANDO...

DESDE EL BARRIO Y LA VEREDA



Cartografía de nuestro barrio



En nuestro barrio contamos con un Salón Comunal que hemos venido construyendo y mejorando con el trabajo de nuestra JAC y la comunidad,



Tenemos una zona comunal, que requiere adecuación de unos espacios para el desarrollo de actividades recreativas y deportivas de la comunidad.



Contamos con una Zona Verde que representa un potencial ambiental y ecológico de nuestro barrio.

Cartografía de nuestro barrio



[Secretaria del Hábitat](#)



Nuestro barrio ha sido beneficiario de los programas de Mejoramiento Integral de Barrios de la Secretaría Distrital del Hábitat durante la actual administración, lo que ha aportado de manera significativa en la calidad de vida de nuestros habitantes.



Contamos con un potencial vial por la Carrera 8, con la cual podríamos aportar a la movilidad local, la disminución de siniestralidad vial y mayor tráfico vehicular.



Estamos cercanos a Parque Ecológico Cantarrana, uno de los corredores ecológicos más representativos de nuestra localidad.

Diagnóstico

Equipamientos y problemáticas de nuestro barrio.



NÚMERO DE EQUIPAMIENTOS IDENTIFICADOS.



A partir de la cartografía barrial realizada durante el desarrollo del componente Desde el Barrio y la Vereda, identificamos que nuestro barrio cuenta con 2 equipamientos en total.

PROBLEMÁTICAS Y OPORTUNIDADES IDENTIFICADAS.



Durante el desarrollo del componente Desde el Barrio y la Vereda, identificamos las siguientes problemáticas y oportunidades:

- Fortalecimiento de espacios de participación.
- Fortalecimiento de equipamientos.
- Recuperación malla vial.



ACCIONES IDENTIFICADAS.

Desarrollo de acciones en el marco del Programa de Mejoramiento Integral de Barrios.



Acciones de la
Secretaría
Distrital del
Hábitat en tu
barrio.



PROPONIENDO...

DESDE EL BARRIO Y LA VEREDA



Twitter Secretaría del Hábitat



Secretaría del Hábitat



¿Qué encontramos y qué proponemos desde el barrio?

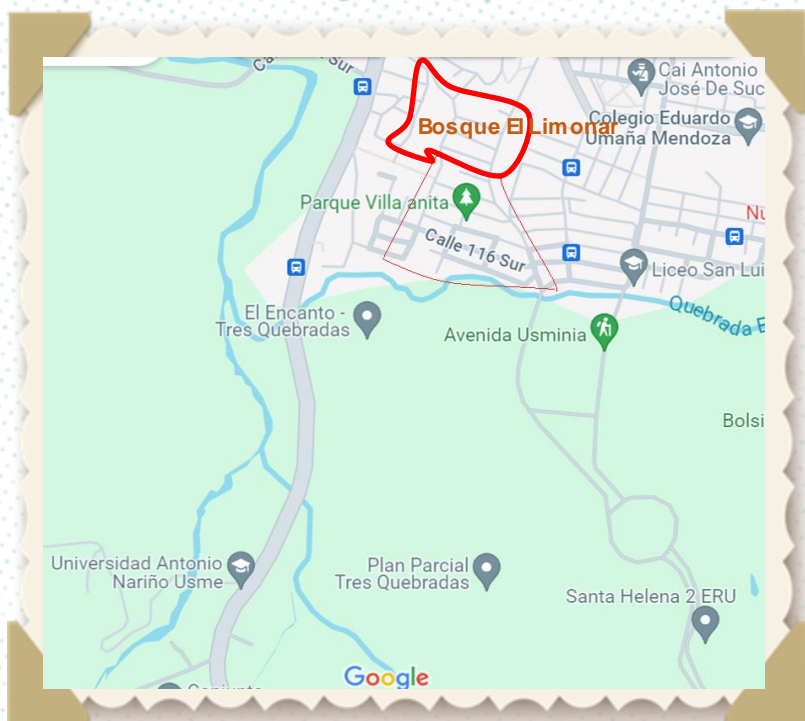

¿QUÉ ENCONTRAMOS?

Nuestro territorio junto con el de los barrios Villa Anita Sur y Villa Anita III se encuentra cercano al Plan Parcial Tres Quebradas, por lo cual, consideramos relevante conocer con más detalle este proyecto, cuáles son los impactos potenciales que puedan tener nuestros barrios y cómo podemos involucrarnos a este proceso de planeación y estructuración del territorio.

PROPUESTA: ESPACIOS DE PARTICIPACIÓN EN EL MARCO DEL PLAN PARCIAL TRES QUEBRADAS

¿CÓMO LO HEMOS PENSADO?

Las JAC de los barrios Bosque El Limonar, Villa Anita Sur y Villa Anita III pretendemos hacer acercamiento con la Secretaría Distrital de Planeación, IDU y Alcaldía Local de Usme para solicitar espacios de diálogo y participación para conocer a fondo el proyecto, aclarar inquietudes y construir participativamente propuestas en beneficio de las comunidades.

¿QUIÉNES PODRIAN INTERVENIR?

Identificamos que se necesario contar con el concurso de la Secretaría Distrital de Planeación, Instituto de Desarrollo Urbano - IDU y Alcaldía Local de Usme.

¿Qué encontramos y qué proponemos desde el barrio?

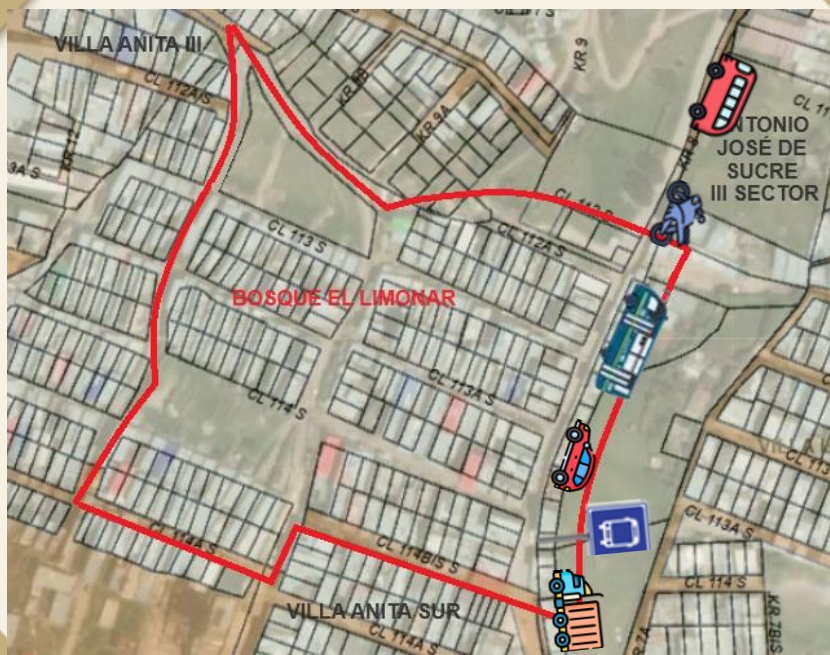

¿QUÉ ENCONTRAMOS?

En el barrio no contamos con rutas de transporte ni paraderos del SITP, ni del Alimentador de Transmilenio, lo cual dificulta nuestra movilidad. Las vías cercanas presentan trancones por la cantidad de vehículos que circulan en ellas.

Consideramos necesario proyectar la Carrera 8 como vía para pavimento y para que sea una vía principal de la localidad, lo cual beneficiaría a 4 barrios (Bosque El Limonar, Villa Anita Sur, Villa Anita III y Sucre III) y conectaría el Plan Parcial Tres Quebradas con la vía principal de Usme (Carrera 7). La vía que queremos proyectar es de propiedad del IDU.

PROPUESTA: NUEVA VÍA PRINCIPAL LOCAL

¿CÓMO LO HEMOS PENSADO?

Las JAC de los 4 barrios realizaremos una solicitud de información al IDU sobre la intervención a realizar en la Carrera 8 y solicitar que se realicen nuevamente los estudios correspondientes. Posteriormente, realizaremos una propuesta para posicionarla como vía principal en el próximo plan de desarrollo Distrital y local y solicitar apoyo a las entidades correspondientes para que su pavimentación.

¿QUIÉNES PODRIAN INTERVENIR?

Sera tarea de la comunidad gestionar con entidades tales como: **las Secretarías del Hábitat y Planeación** para su proyección en el nuevo Plan de Desarrollo; la **Secretaría de Ambiente** para el trámite de las licencias y del **Instituto de Desarrollo Urbano - IDU** para su ejecución.

¿Qué encontramos y qué proponemos desde el barrio?

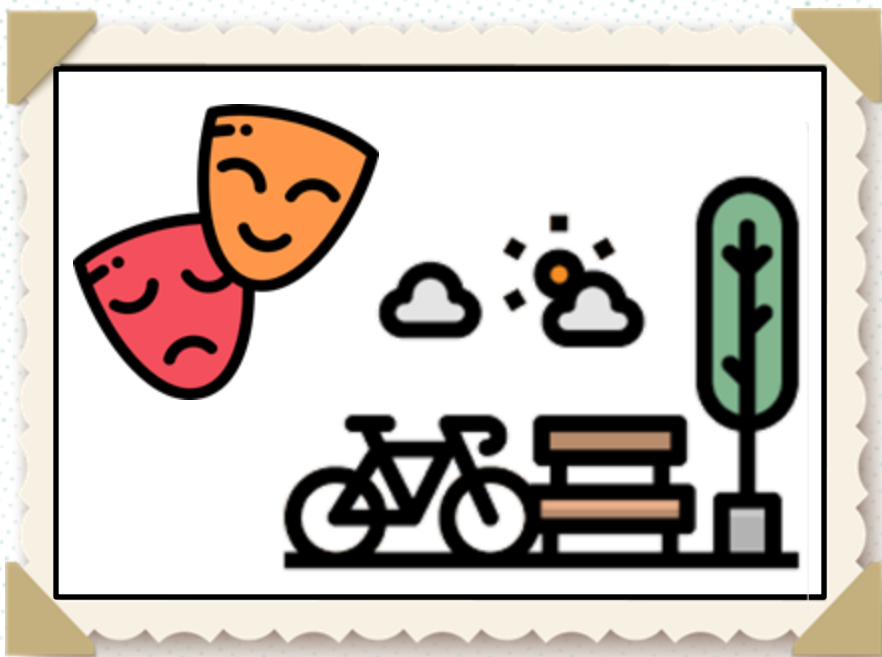

¿QUÉ ENCONTRAMOS?

Actualmente en el barrio contamos con un Salón Comunal, pero requerimos apoyo para poder mejorarlo. Así mismo, contamos con una Zona comunal que requiere ser mejorada y contar con la adecuación de un parque para beneficio de la comunidad.

En nuestro territorio tenemos muy pocos equipamientos para el desarrollo de actividades culturales, recreativas y comunitarias, por lo cual, la adecuación de estos espacios aportaría a la calidad de vida de nuestra comunidad.

PROPUESTA: EQUIPAMIENTOS PARA LA CULTURA, RECREACIÓN Y DEPORTE EN NUESTRO BARRIO

¿CÓMO LO HEMOS PENSADO?

Pretendemos hacer acercamiento con el IDRD y el DADEP para estudiar la posibilidad de construir el parque en la zona comunal, así como una solicitud de apoyo a Secretaría del Hábitat, IDPAC, DADEP y Alcaldía Local de Usme para el mejoramiento del Salón Comunal.

¿QUIÉNES PODRIAN INTERVENIR?

Identificamos que se necesario contar con el concurso de entidades como el Instituto Distrital de Recreación y Deporte – IDRD, la Secretaría Distrital de Hábitat, Instituto Distrital de la Participación y Acción Comunal – IDPAC, el Departamento Administrativo de la Defensoría del Espacio Público – DADEP y la Alcaldía Local de Usme.

¿Qué encontramos y qué proponemos desde el barrio?



¿QUÉ ENCONTRAMOS?

En nuestro barrio tenemos algunas calles que no han recibido ningún tipo de intervención, y otras que requieren mejoramiento, ya que esto afecta la movilidad de nuestra comunidad.

PROPUESTA: RECUPERACIÓN DE LA MALLA VIAL LOCAL

¿CÓMO LO HEMOS PENSADO?

Aunque se han realizado intervenciones en varias calles de nuestro territorio, es necesario indagar en la Alcaldía local de Usme sobre la viabilidad de los estudios, diseños y posterior pavimentación y/o mejoramiento, toda vez que los segmentos propuestos, al parecer son de malla vial local.

¿QUIÉNES PODRIAN INTERVENIR?

Consideramos que se hace necesaria la intervención articulada de entidades tales como la Alcaldía Local de Usme, la Secretaría Distrital de Hábitat y la Unidad de Mantenimiento Vial.

**Ahora que ya conocemos qué se necesita
y qué se debe hacer, es el momento de actuar.**

Aquí inicia la gestión





Hacemos de Bogotá, el mejor hogar



ALCALDÍA MAYOR
DE BOGOTÁ D.C.

SECRETARÍA DEL
HÁBITAT

