

#DesdeElBarrio



# DESDE EL BARRIO Y LA VEREDA

Hacemos de Bogotá, el mejor hogar

Barrio:

VEREDA LOS  
SOCHES

Localidad:

Usme





ALCALDÍA MAYOR  
DE BOGOTÁ D.C.

Claudia Nayibe López Hernández  
**Alcaldesa Mayor de Bogotá**

Nadya Milena Rangel Rada  
**Secretaria Distrital del Hábitat**

Juan Carlos Arbeláez  
**Subsecretario de Coordinación Operativa**

Milton Javier Latorre Mariño  
**Subdirector de Participación y  
Relaciones con la Comunidad**

Julián Forero Rincón  
**Subdirector de Barrios**

Manuel Alfonso Rincón Ramírez  
**Jefe de Oficina Asesora de Comunicaciones**

**Equipo Metodológico**

Zulma Janneth López Cubides  
Diego Armando Rodríguez Panqueva  
Milena Carolina Castellanos Pinilla  
Angie Lizeth Castellanos Vargas  
Cesar Camilo Castro Llanos  
José Gabriel Osorio Álvarez  
Adriana Alejandra Valencia Ome  
Fernando Zuluaga Flórez

**Junta de Acción Comunal**  
Vereda Los Soches

**Diseño y diagramación**  
Camilo Gómez Cárdenas

**2023**

# Te presentamos nuestro plan Desde la Vereda “Los Soches”



Con el acompañamiento de la Secretaría Distrital del Hábitat y el trabajo colaborativo de los habitantes de la **Vereda Los Soches**, logramos realizar un proceso de identificación de las principales problemáticas o necesidades de nuestro territorio, así como de las acciones y estrategias de gestión para la transformación y el mejoramiento de nuestra calidad de vida.





Bajo el liderazgo de nuestra Secretaria **Nadya Milena Rangel Rada de la Secretaría Distrital del Hábitat** realizamos recorridos, encuentros, entrevistas y talleres por la vereda, encontrando residentes que enriquecieron la construcción de la memoria y aportaron en la construcción de la cartografía territorial y en la elaboración de nuestro Plan.







Para la elaboración de nuestro Plan Veredal desde la vereda “Los Soches”, contamos con grandes aliados y pilares importantes para la construcción de la memoria del territorio, con la colaboración incondicional de la presidenta de la **JAC Jazmín Moreno y el dignatario Mauricio Villalobos.**

01

## Objetivo

Fomentar la apropiación territorial y la construcción de un hábitat sostenible y de calidad a través de un proceso de diálogo inclusivo y participativo con la comunidad y la ciudadanía, que permita el fortalecimiento de capacidades comunitarias de gestión y corresponsabilidad social en los territorios estratégicos para el Sector Hábitat.

02

## Propósito

Facilitar herramientas a las comunidades para la identificación de las problemáticas o necesidades del territorio, así como para el diseño de acciones y estrategias de gestión para su transformación y el mejoramiento de la calidad de vida de sus habitantes.



03

## Enfoques

Territorial  
Planeación Participativa  
Diálogo Ciudadano  
Corresponsabilidad  
Sostenibilidad  
Diferencial  
Desarrollo y Mejoramiento Integral

04

## Participantes

Territorios priorizados por las intervenciones de la Secretaría Distrital del Hábitat.

Territorios que quieran desarrollar procesos de planeación participativa para la construcción social del hábitat.

**BOGOTÁ**  
EL MEJOR HOGAR



# Te enseñamos como construimos nuestro Plan Veredal

**Acercamiento  
Institucional y  
Comunitario**

**Memoria  
Veredal**

**Recorrido  
Veredal**

**Cartografía  
Veredal**

**Consolidación  
Plan Veredal**

Te invitamos a revisar la caja de herramientas, en la cual está el paso a paso para la construcción de un Plan Veredal.

## **ACERCAMIENTO INSTITUCIONAL Y COMUNITARIO.**

Llevamos a cabo un encuentro de diálogo entre la comunidad y la Secretaría Distrital del Hábitat, donde pudimos conocer el propósito, la metodología, las fases y los instrumentos del componente Desde el Barrio y la Vereda. De esta manera definimos un cronograma de trabajo para construir nuestro Plan.

## **MEMORIA VEREDAL.**

A través de entrevistas, encuestas y diálogos con los habitantes de la comunidad, reconstruimos nuestra historia, recopilamos anécdotas y experiencias significativas de nuestro territorio.

## **RECORRIDO VEREDAL.**

Caminando sus calles, recogimos historias, identificamos lugares significativos, compartimos experiencias y empezamos a reconocer las necesidades de nuestro territorio.

## **CARTOGRAFIA VEREDAL.**

En un encuentro de saberes y diálogo comunitario y a través de un mapa de nuestro territorio, identificamos las problemáticas, los recursos disponibles y los espacios de oportunidad de mejora.

## **CONSOLIDACIÓN PLAN VEREDAL.**

A partir de toda la información recolectada, logramos construir una matriz de necesidades, propuestas y acciones de gestión.

Una vez definimos y clarificamos nuestras prioridades, logramos la construcción de nuestro Plan Barrial, el cual nos representa no solo desde nuestra historia y el pasado, sino también, muestra el presente que vivimos y en el futuro que deseamos.





# DESDE EL BARRIO Y LA VEREDA

## ...CONTAMOS QUIÉNES SOMOS





# Aquí queda nuestro barrio

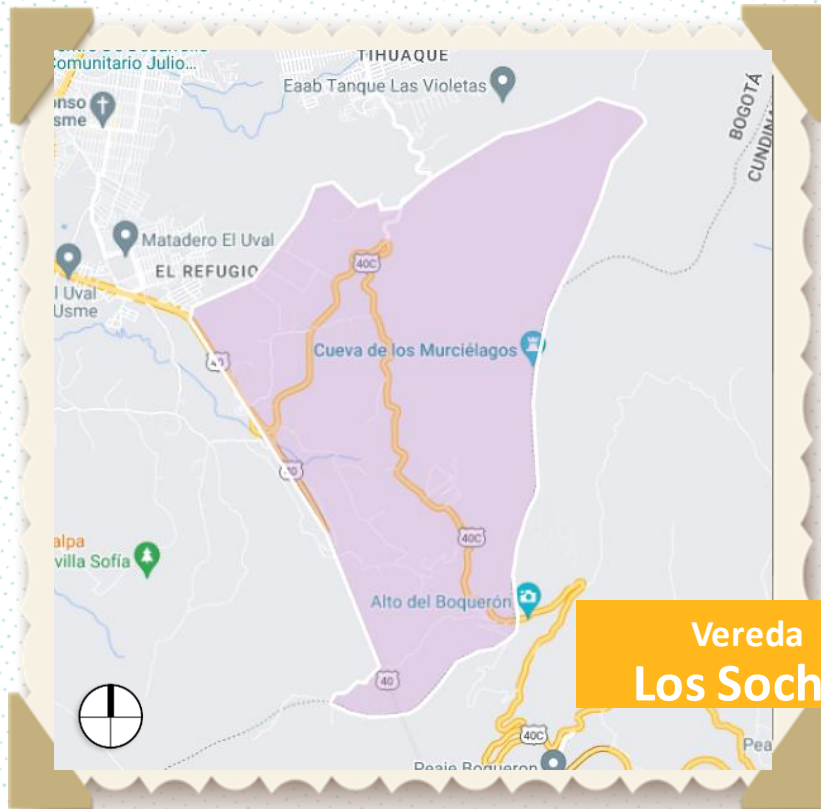

Vereda  
Los Soches

Nuestra Vereda Los Soches - Agroparque Los Soches está ubicada en la zona rural de la localidad Usme, sobre el kilómetro 0 vía Villavicencio. Limita al norte con la quebrada Yomasa, al sur con la autopista Villavicencio y la quebrada el Amoladero, por oriente con los Cerros Orientales y por el occidente con la Cuchilla el Gavilán



Selecciona el localizador y llévalo lo más cerca posible a tu barrio.





# Así nació y creció nuestro barrio

"Nuestra Vereda Los Soches es un territorio ancestral muisca y campesino ubicado en la antigua vía al Llano en el área rural de la localidad de Usme. A lo largo de generaciones, hemos cultivado la tierra, protegido el agua y asegurado la producción de alimentos. Somos una comunidad unida que fomenta el diálogo sobre la interacción de lo rural y lo urbano en nuestra localidad y ciudad".

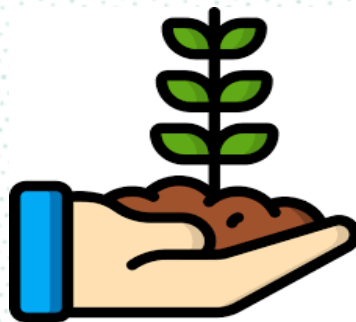

"El nombre de nuestra vereda, Los Soches, proviene de los venados de páramo que antaño poblaron este lugar. Hemos preservado nuestras tradiciones, transmitiéndolas de generación en generación, y hemos adoptado enfoques innovadores para la producción agrícola".

"A principios del siglo XX, la zona que ahora ocupa nuestra vereda era una extensa hacienda. Los primeros habitantes, mayoritariamente provenientes de Boyacá, llegaron como arrendatarios y con el tiempo se convirtieron en propietarios. A medida que la población creció, construimos nuestro propio acueducto veredal y nuestro territorio".





# Así nació y creció nuestro barrio



"En el año 2002, nuestra vereda fue legalmente reconocida como Agroparque Los Soches, desde donde hemos impulsado diversos proyectos de agroturismo sostenible y continuamos trabajando la tierra y cuidando nuestro entorno".

Relatos de líderes y comunidad de la vereda

"Tradicionalmente, hemos cultivado hortalizas, productos ancestrales como los cubios, habas e ibias, así como frutales, papas, tomates y derivados lácteos, que hacen parte de la gastronomía colombiana".



"A lo largo de los años, hemos enfrentado diversos desafíos. Soñamos contar con una plaza de acopio y transformación de productos agropecuarios, un espacio donde las 14 veredas de la localidad podamos comercializar nuestros productos. Además, soñamos con un salón comunal, una escuela y la instalación de alumbrado público en todas nuestras vías y caminos. Somos una comunidad unida y trabajadora que desea seguir contribuyendo al tejido de nuestra vereda".



# Lo que nos caracteriza



*“Nuestra vereda se caracteriza por su gente amable, participativa, unida y trabajadora”*

*“Somos una vereda productiva, ambiental y ecológica, con cercanía a buenos equipamientos educativos y de recreación”*

*“Tenemos nuestra biblioteca rural comunitaria, la cual es nuestro lugar de encuentro y enseñanza”*





## Lo que nos gusta de nuestro barrio



Nuestra tierra que es productiva y podemos cultivar alimentos para nosotros y para la ciudad, y podemos tener también nuestra ganadería y producción de derivados lácteos.





# UN RECORRIDO...

## DESDE EL BARRIO Y LA VEREDA

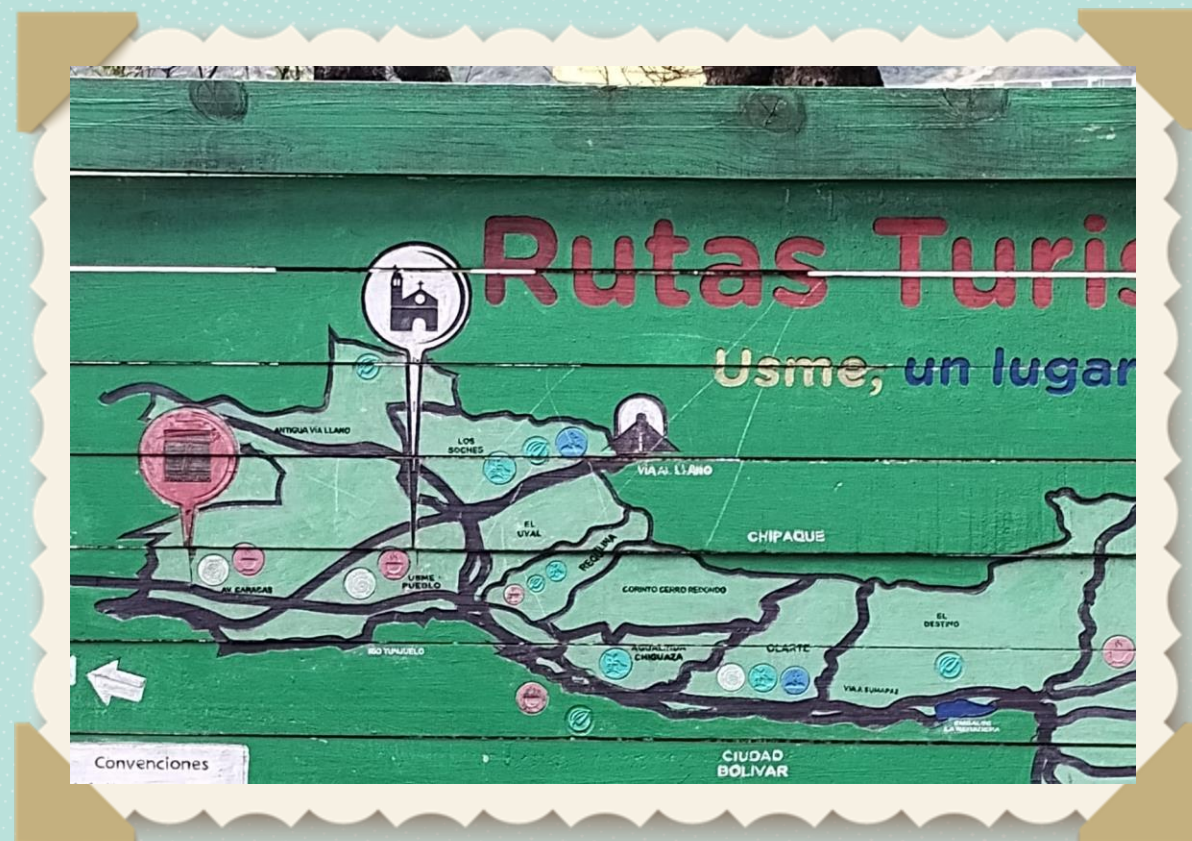



# Un recorrido desde la voz de la comunidad



Caminando nuestra vereda recordamos que estamos rodeados de naturaleza lo que nos permite vivir en un ambiente sano y sin tanta contaminación.

Tenemos múltiples miradores desde los cuales podemos contemplar nuestras veredas y todo el territorio de nuestra ciudad y nuestros cerros.

Contamos con nuestra biblioteca comunitaria donde se brindan talleres para nuestros niños y niñas, donde nos encontramos como comunidad y nos escuchamos como comunidad.



# PENSANDO...



## DESDE EL BARRIO Y LA VEREDA





# Cartografía de nuestro barrio

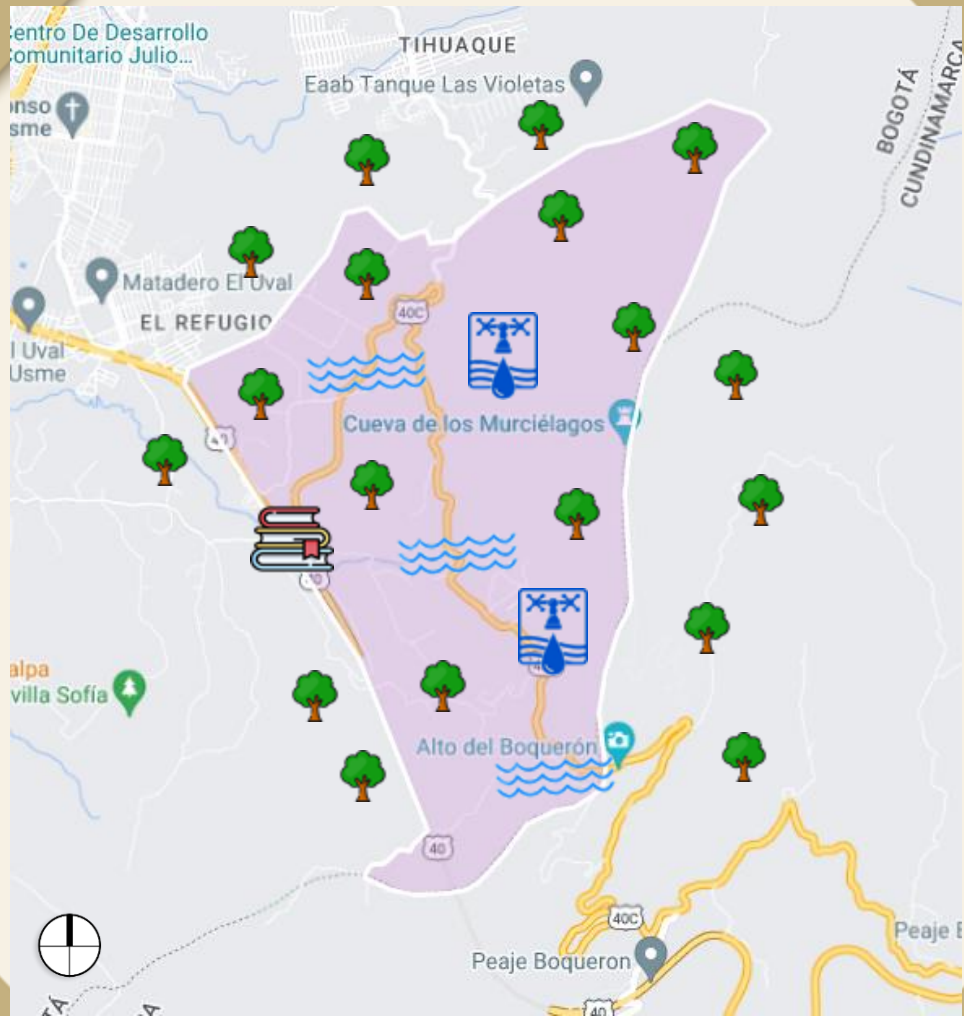

En nuestra vereda encontramos la biblioteca rural comunitaria Los Soches, un territorio lleno de vida, color, arte y cultura.



Nuestro territorio tiene zonas de cultivo, huertas y zonas para pastoreo de ganado. Asimismo, contamos con lugares para agroturismo y senderismo, pero requerimos apoyo para poder implementar proyectos para el fortalecimiento de nuestros emprendimientos e iniciativas.



En nuestra Vereda contamos con nuestro acueducto veredal Aguas Cristalinas Los Soches que es para nuestra vereda. También se encuentra el Acueducto Aguas Doradas que es de las veredas El Uval y la Requilina. Además de contar con varias quebradas y afluentes de agua.

# Diagnóstico

Equipamientos y problemáticas de nuestra vereda.

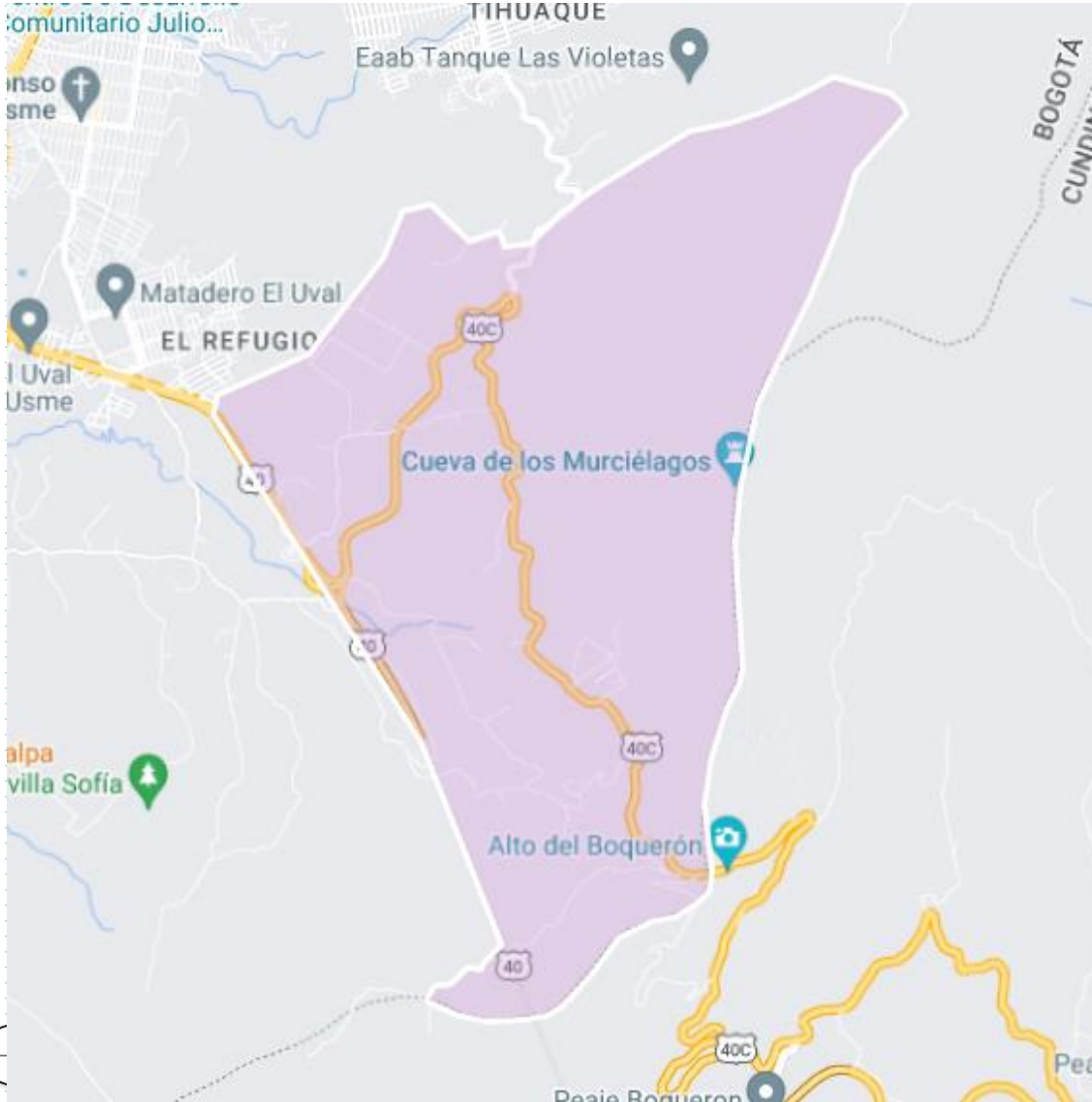

## NÚMERO DE EQUIPAMIENTOS IDENTIFICADOS.



A partir de la cartografía barrial realizada durante el desarrollo del componente Desde el Barrio y la Vereda, identificamos que nuestro barrio cuenta con 2 equipamientos en total.

## PROBLEMÁTICAS Y OPORTUNIDADES IDENTIFICADAS.



Durante el desarrollo del componente Desde el Barrio y la Vereda, identificamos las siguientes problemáticas y oportunidades:

- Recuperación de la malla vial.
- Mejoramiento del alumbrado público.
- Creación de centros de acopio y producción.





## ACCIONES ADELANTADAS.

Mejoramiento de vivienda rural.



Acciones de la  
Secretaría  
Distrital del  
Hábitat en tu  
vereda.



# PROPONIENDO...

DESDE EL  
BARRIO  
Y LA VEREDA





# ¿Qué encontramos y qué proponemos desde el barrio?



## ¿QUÉ ENCONTRAMOS?

Las 14 veredas que hacemos parte de la localidad somos productores de alimentos como hortalizas, productos ancestrales como cubios, habas, ibias; frutas, papas, tomate, lácteos y derivados que se distribuye a diferentes partes. Sin embargo, no contamos con un espacio para el acopio y comercialización de nuestros productos.

## PROPUESTA: CENTRO DE ACOPIO Y TRANSFORMACIÓN DE PRODUCTOS AGROPECUARIOS

### ¿CÓMO LO HEMOS PENSADO?

Las JAC de las Veredas Los Soches, El Uval y La Requilina consideramos importante buscar apoyo ante diferentes entidades para presentar y llevar a cabo nuestra propuesta para la creación de un Centro de acopio y transformación de productos agropecuarios, donde podamos vender directamente los productos que producimos en las 14 veredas de Usme, lo cual trae beneficios tanto para los productos como para el consumidor. Este espacio deberá contar también con un espacio de asientos, barandas y adecuación para el desarrollo de eventos culturales, patrimoniales y comunitarios.

### ¿QUIÉNES PODRIAN INTERVENIR?

Consideramos relevante buscar el apoyo de entidades como: la **Alcaldía Mayor de Bogotá**, la **Alcaldía Local RUU**, la **Secretaría Distrital del Hábitat**, el **Instituto Distrital de la Participación y Acción Comunal - IDPAC**, el **Instituto Para La Economía Social - IPES** y el **Instituto Distrital de Patrimonio Cultural**.

# ¿Qué encontramos y qué proponemos desde el barrio?



## ¿QUÉ ENCONTRAMOS?

En nuestra vereda y las veredas de La Requilina y El Uual tenemos una dificultad común y es que, sólo tenemos alumbrado público en sectores limitados de las vías principales. Parte de las vías principales, así como las vías secundarias y corredores de movilidad local rural no cuentan con alumbrado público, lo que genera riesgos de siniestralidad vial, accidentes de transeúntes e inseguridad.

## PROPUESTA: ALUMBRADO PÚBLICO CON PANELES SOLARES

### ¿CÓMO LO HEMOS PENSADO?

Las JAC de las Veredas Los Soches, El Uual y La Requilina consideramos que es muy importante contar con alumbrado público en todas las vías y corredores de las Veredas, para mitigar los riesgos de siniestralidad e inseguridad. Consideramos que la solución debe ser ambientalmente sostenible, por lo cual consideramos que la mejor propuesta es contar con lámparas con paneles solares y ubicarlas en los diferentes sectores de cada Vereda.

### ¿QUIÉNES PODRIAN INTERVENIR?

Proponemos solicitar apoyo de entidades como la **Alcaldía Mayor de Bogotá**, la **Alcaldía Local RUU**, la **Secretaría Distrital del Hábitat**, el **Instituto Distrital de la Participación y Acción Comunal – IDPAC** y el **Ministerio de Minas y Energía**.



# ¿Qué encontramos y qué proponemos desde el barrio?

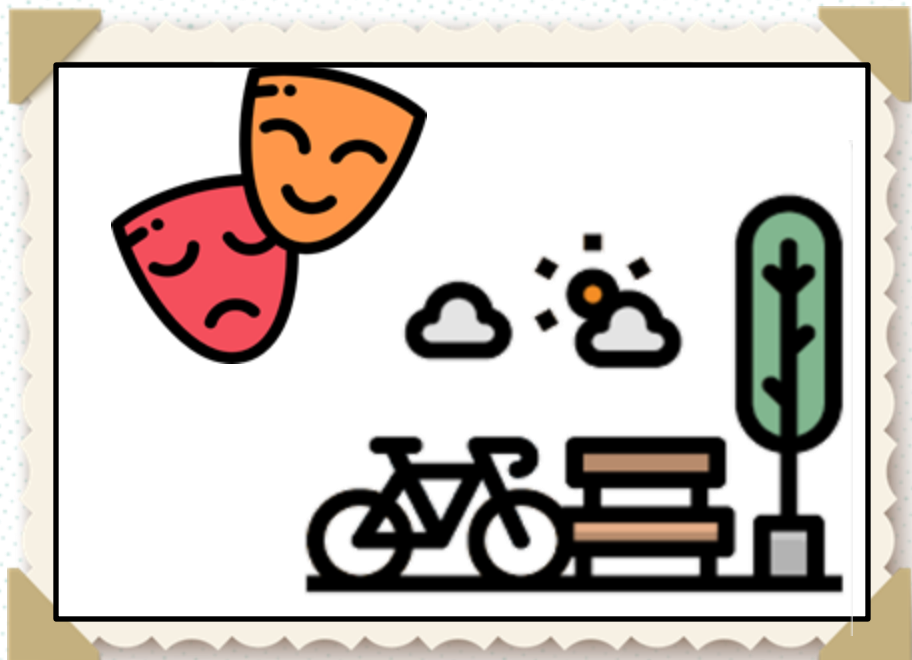

## ¿QUÉ ENCONTRAMOS?

En nuestra vereda no contamos con Salón Comunal por lo que queremos la adquisición de un terreno y construcción de la infraestructura.

## PROPUESTA: UN SALÓN COMUNAL PARA LOS SOCHES

### ¿CÓMO LO HEMOS PENSADO?

Desde la JAC Consideramos que es muy importante buscar apoyo de diferentes entidades para la adquisición del terreno y construcción del Salón Comunal, lo cual traería muchos beneficios para nuestra comunidad.

### ¿QUIÉNES PODRIAN INTERVENIR?

Consideramos relevante buscar el apoyo de entidades como: la Alcaldía Local RUU, la Secretaría Distrital del Hábitat, el Instituto Distrital de la Participación y Acción Comunal – IDPAC y el Instituto Distrital de Patrimonio Cultural.

# ¿Qué encontramos y qué proponemos desde el barrio?



## ¿QUÉ ENCONTRAMOS?

Aunque parte de las vías de nuestra vereda se encuentran en buen estado, faltan segmentos de vías principal, secundarias y corredores de movilidad local rural que requieren mejoramiento o intervención.

## PROPUESTA: RECUPERACIÓN DE MALLA VIAL RURAL

### ¿CÓMO LO HEMOS PENSADO?

Consideramos que es relevante solicitar apoyo en la Alcaldía Local para el mejoramiento de las vías o corredores que lo requieren, toda vez que todos los segmentos propuestos, al parecer son todos de malla vial rural.

### ¿QUIÉNES PODRIAN INTERVENIR?

Consideramos solicitar apoyo a la **Alcaldía Local** y la **Unidad de Mantenimiento Vial**.



**Ahora que ya conocemos qué se necesita  
y qué se debe hacer, es el momento de actuar.**

**Aquí inicia la gestión**





Hacemos de Bogotá, el mejor hogar



ALCALDÍA MAYOR  
DE BOGOTÁ D.C.

SECRETARÍA DEL  
HÁBITAT

