

#DesdeElBarrio



DESDE EL BARRIO Y LA VEREDA

Hacemos de Bogotá, el mejor hogar

Barrio:

VIRREY II

Localidad:

Usme





ALCALDÍA MAYOR
DE BOGOTÁ D.C.

Claudia Nayibe López Hernández
Alcaldesa Mayor de Bogotá

Nadya Milena Rangel Rada
Secretaria Distrital del Hábitat

Juan Carlos Arbeláez
Subsecretario de Coordinación Operativa

Milton Javier Latorre Mariño
**Subdirector de Participación y
Relaciones con la Comunidad**

Julián Forero Rincón
Subdirector de Barrios

Manuel Alfonso Rincón Ramírez
Jefe de Oficina Asesora de Comunicaciones

Equipo Metodológico

Zulma Janneth López Cubides
Diego Armando Rodríguez Panqueva
Milena Carolina Castellanos Pinilla
Angie Lizeth Castellanos Vargas
Cesar Camilo Castro Llanos
José Gabriel Osorio Álvarez
Adriana Alejandra Valencia Ome
Fernando Zuluaga Flórez

Junta de Acción Comunal
Virrey II

Diseño y diagramación
Camilo Gómez Cárdenas

2023

Te presentamos nuestro plan Desde el Barrio “Virrey II”



Con el acompañamiento de la Secretaría Distrital del Hábitat y el trabajo colaborativo de los habitantes del **barrio Virrey II**, logramos realizar un proceso de identificación de las principales problemáticas o necesidades de nuestro territorio, así como de las acciones y estrategias de gestión para la transformación y el mejoramiento de nuestra calidad de vida.



Bajo el liderazgo de nuestra Secretaria **Nadya Milena Rangel Rada de la Secretaría Distrital del Hábitat** realizamos recorridos, encuentros, entrevistas y talleres por el barrio, encontrando residentes que enriquecieron la construcción de la memoria y aportaron en la construcción de la cartografía barrial y en la elaboración de nuestro Plan.





Para la elaboración de nuestro Plan Barrial desde el barrio “Virrey II”, contamos con la colaboración de grandes aliadas como la Presidenta de la **JAC la señora Matilde Reina.**

01

Objetivo

Fomentar la apropiación territorial y la construcción de un hábitat sostenible y de calidad a través de un proceso de diálogo inclusivo y participativo con la comunidad y la ciudadanía, que permita el fortalecimiento de capacidades comunitarias de gestión y corresponsabilidad social en los territorios estratégicos para el Sector Hábitat.

02

Propósito

Facilitar herramientas a las comunidades para la identificación de las problemáticas o necesidades del territorio, así como para el diseño de acciones y estrategias de gestión para su transformación y el mejoramiento de la calidad de vida de sus habitantes.



03

Enfoques

Territorial
Planeación Participativa
Diálogo Ciudadano
Corresponsabilidad
Sostenibilidad
Diferencial
Desarrollo y Mejoramiento Integral

04

Participantes

Territorios priorizados por las intervenciones de la Secretaría Distrital del Hábitat.

Territorios que quieran desarrollar procesos de planeación participativa para la construcción social del hábitat.

BOGOTÁ
EL MEJOR HOGAR

Te enseñamos como construimos nuestro Plan Barrial

Acercamiento
Institucional y
Comunitario

Memoria
Barrial

Recorrido
Barrial

Cartografía
Barrial

Consolidación
Plan Barrial



ACERCAMIENTO INSTITUCIONAL Y COMUNITARIO.

Llevamos a cabo un encuentro de diálogo entre la comunidad y la Secretaría Distrital del Hábitat, donde pudimos conocer el propósito, la metodología, las fases y los instrumentos del componente Desde el Barrio y la Vereda. De esta manera definimos un cronograma de trabajo para construir nuestro Plan.



MEMORIA BARRIAL.

A través de entrevistas, encuestas y diálogos con los habitantes de la comunidad, reconstruimos nuestra historia, recopilamos anécdotas y experiencias significativas de nuestro territorio.



RECORRIDO BARRIAL.

Caminando sus calles, recogimos historias, identificamos lugares significativos, compartimos experiencias y empezamos a reconocer las necesidades de nuestro territorio.



CARTOGRAFIA BARRIAL.

En un encuentro de saberes y diálogo comunitario y a través de un mapa de nuestro territorio, identificamos las problemáticas, los recursos disponibles y los espacios de oportunidad de mejora.



CONSOLIDACIÓN PLAN BARRIAL.

A partir de toda la información recolectada, logramos construir una matriz de necesidades, propuestas y acciones de gestión.

Una vez definimos y clarificamos nuestras prioridades, logramos la construcción de nuestro Plan Barrial, el cual nos representa no solo desde nuestra historia y el pasado, sino también, muestra el presente que vivimos y en el futuro que deseamos.

Te invitamos a revisar la caja de herramientas, en la cual está el paso a paso para la construcción de un Plan Barrial.





**DESDE EL
BARRIO
Y LA VEREDA**

**...CONTAMOS
QUIÉNES SOMOS**



Aquí queda nuestro barrio



Nuestro barrio está ubicado en la Localidad 5 Usme, UPZ 58 Comuneros, en la ronda de la quebrada Chuniza, los barrios aledaños son: El Rubí, La Esmeralda, Comuneros, Serranias, Buenos Aires y el El Virrey.

 **Selecciona el localizador y llévalo lo más cerca posible a tu barrio.**



Así nació y creció nuestro barrio

"Los terrenos al lado de la quebrada Chuniza eran fincas donde se cultivaba principalmente papa, trigo y cebada, había potreros, animales de pastoreo y aves de corral. Hacia finales de los 80 comenzó el loteo, se recuerda a un señor Guerrero Estrada como promotor de las ventas y la división predial del sector".



"Muchas viviendas comenzaron sobre pilotes de madera, los cerramientos se hacían con tela asfáltica, tablas, láminas de triplex, tejas de cinc. Los servicios públicos eran comunitarios. El agua se tomaba del cauce de la quebrada y se llevaba a las casas con mangueras, nos tuvimos que organizar porque en un comienzo tuvimos problemas con el robo de las mangueras".

"También recogíamos el agua lluvia y en los 90 comenzó a llegar agua en carro tanques, para tener un acceso completo a redes de acueducto y alcantarillado tuvimos que esperar casi 10 años. Para cocinar teníamos fogones de leña y estufas de cocinol, el gas natural fue el último servicio público en llegar. Conseguir las conexiones a los servicios fue uno de los primeros objetivos de los habitantes del barrio".



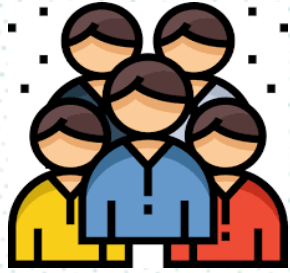

Así nació y creció nuestro barrio



"El desenglobe del predio, la escrituración, el saneamiento predial y en general la legalización del barrio fueron otros procesos largos y dispendiosos, al principio solo contábamos con la promesa de compra para demostrar la pertenencia, durante mucho tiempo no tuvimos nomenclaturas, no estaban claras las direcciones, la gente se ubicaba por sector, manzana y casa, hasta 1998 conseguimos la legalización".

"La construcción de CDC Julio Cesar Sanchez en el vecino barrio El Virrey fue un hecho que impactó positivamente a los habitantes del sector, con la implementación de programas de Integración Social de aprovechamiento del tiempo libre, fortalecimiento del tejido social y formación para el trabajo, dirigidos a infancia, adolescencia, mujeres, adulto mayor, población con capacidad diferente, madres gestantes y madres cabeza de hogar".

"Un hecho significativo en la historia del barrio fue la intervención que realizó la EAAB para la recuperación de la ronda de la quebrada Chuniza, se desmantelaron ocupaciones informales y se realizaron acciones de rehabilitación y restauración ecológica en la Zona de Manejo y Protección ambiental del cauce".

Lo que nos caracteriza



➔ Colaboradores

➔ Honestos

➔ Amables

➔ Trabajadores

“Este es un barrio bonito, la gente es amable y los vecinos son colaboradores”

“Aquí somos personas buenas, honestas y trabajadoras”

“En Virrey II somos familias humildes pero honradas, estamos saliendo adelante con trabajo duro, sacrificio y mucho esfuerzo”



Lo que nos gusta de nuestro barrio



El salón Comunal es amplio y bien equipado, es nuestro lugar de encuentro y trabajo, resultado de la organización y el esfuerzo de la comunidad, representa la unión de los vecinos de Virrey II, en este 2023 fue remodelado con inversión del Fondo de Desarrollo Local.



UN RECORRIDO...



DESDE EL BARRIO Y LA VEREDA



Un recorrido desde la voz de la comunidad



"Caminando nuestro barrio reconocemos la importancia de implementar campañas de manejo adecuado de residuos sólidos y tenencia responsable de animales de compañía".

"Aquí somos vecinos de la quebrada Chuniza, nos preocupamos por el mantenimiento del cauce y la rehabilitación de la ronda"

"En este barrio es importante el deporte y la actividad física, la cancha y los parques del barrio son nuestros espacios de esparcimiento y diversión".

PENSANDO...



DESDE EL BARRIO Y LA VEREDA



Cartografía de nuestro barrio



Tenemos equipamientos educativos en las cercanías, el colegio Los Comuneros, el colegio Chuniza, colegio Virrey Solís, colegio Santa Isabel del Virrey, la sede de la Dirección Local de Educación DILE, así como diferentes Jardines Infantiles.



Para el transporte en nuestro barrio contamos con la ruta E44 del SITP, adicionalmente en el Virrey hay paraderos del Alimentador 3-8 que nos conecta con el Portal Usme de Transmilenio.



Aquí en Virrey II tenemos la quebrada Chuniza como parte de la Estructura Ecológica Principal de la ciudad, tenemos parques de bolsillos y zonas verdes, también en las inmediaciones hay parques zonales como el Parque Virrey, El Parque Chuniza y El Parque Villa Alemana.

Cartografía de nuestro barrio



"La infraestructura y el equipamiento de la Manzana del Cuidado Usme que integra al CDC Julio Cesar Sánchez, la casa del adulto mayor y las piscinas del parque el Virrey, beneficia a todos a los habitantes del entorno, principalmente a mujeres, niños, niñas, adolescentes y adultos mayores".



"En el entorno encontramos varias iglesias y lugares de oración de diferentes confesiones religiosas como la Parroquia María Estrella, la Iglesia Pentecostal, la Iglesia Misionera Cristo Viene, la Iglesia Cristiana Filadelfia, La Iglesia Monteblanco el Rubí, Iglesia Cristiana Bethel, entre otras".



"Aquí en Virrey II tenemos el Centro de Salud Juan Bonal de la Congregación de Hermanas de la Caridad Santa Ana, como equipamiento de prestación de servicios de salud en el área, también hacen presencia algunas clínicas odontológicas"

Diagnóstico

Equipamientos y problemáticas de nuestro barrio.

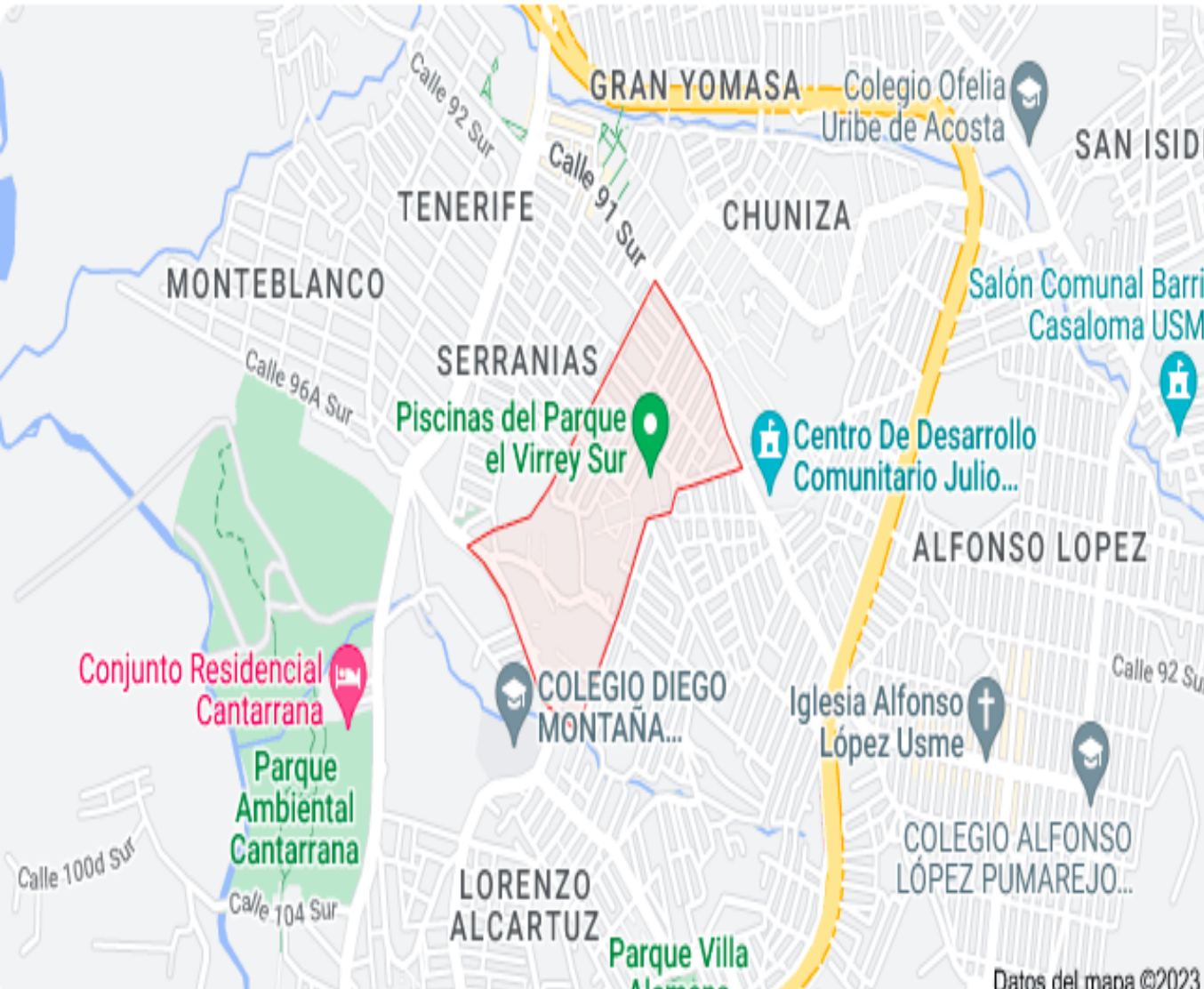

NÚMERO DE EQUIPAMIENTOS IDENTIFICADOS.



A partir de la cartografía barrial realizada durante el desarrollo del componente Desde el Barrio y la Vereda, identificamos que nuestro barrio cuenta con 2 equipamientos en total.

PROBLEMÁTICAS Y OPORTUNIDADES IDENTIFICADAS.



Durante el desarrollo del componente Desde el Barrio y la Vereda, identificamos las siguientes problemáticas y oportunidades:

- Recuperación malla vial.
- Manejo adecuado de residuos.
- Mantenimiento redes eléctricas.
- Legalización.

PROPONIENDO...

DESDE EL
BARRIO
Y LA VEREDA



¿Qué encontramos y qué proponemos desde el barrio?



¿QUÉ ENCONTRAMOS?

Algunas de las calles no han recibido ningún tipo de intervención, lo que afecta la calidad de vida de la comunidad.

PROPUESTA: RECUPERACIÓN DE LA MALLA VIAL LOCAL

¿CÓMO LO HEMOS PENSADO?

Desde la comunidad pensamos indagar en la alcaldía local los avances frente a los estudios y diseños de los segmentos viales sin intervenir, necesitamos identificar que vías tienen estudios y diseños y gestionar los recursos para la ejecución de las obras de intervención vial.

¿QUIÉNES PODRIAN INTERVENIR?

Consideramos que se hace necesaria la articulación con entidades tales como la **Alcaldía Local** y la **Unidad de Mantenimiento Vial**.

¿Qué encontramos y qué proponemos desde el barrio?



¿QUÉ ENCONTRAMOS?

Disposición inadecuada de residuos sólidos, se identificaron puntos con problemas de acumulación de basuras, escombros, llantas y muebles.

PROPUESTA: MANEJO ADECUADO DE RESIDUOS

¿CÓMO LO HEMOS PENSADO?

Con campañas pedagógicas sobre reciclaje, información sobre los horarios de recolección de basuras, capacitación sobre prácticas de separación en la fuente, disposición y manejo adecuado de residuos sólidos; con la imposición de multas y comparendos ambientales por disposición inadecuada de residuos sólidos y la instalación de señales de Prohibido botar basura en horarios no establecidos.

¿QUIÉNES PODRIAN INTERVENIR?

Identificamos que se necesita la participación activa de la comunidad y contar con el concurso de la Unidad Administrativa Especial de Servicios Públicos (UAESP), Promoambiental y la Alcaldía Local de Usme.

¿Qué encontramos y qué proponemos desde el barrio?



¿QUÉ ENCONTRAMOS?

Los puentes peatonales sobre la quebrada Chuniza que comunican al barrio Virrey II y Comuneros, con los barrios Rubí y la Esmeralda, se encuentran deteriorados en su estructura, presentan problemas de iluminación e inseguridad en los entornos.

PROPUESTA: MANTENIMIENTO PUENTES PEATONALES

¿CÓMO LO HEMOS PENSADO?

La comunidad requiere el apoyo institucional para instalar y repotenciar las luminarias en el área de los puentes, igualmente es necesario el concurso de las entidades responsables del mantenimiento de las estructuras.

¿QUIÉNES PODRIAN INTERVENIR?

Identificamos que podemos articularnos con **Enel-Codensa** y la **Unidad Administrativa Especial de Servicios Públicos (UAESP)** tienen la competencia en relación al alumbrado público del área del puente.

Identificamos que la **Alcaldía Local de Usme** podría ser la entidad que podríamos gestionar el mantenimiento de las barandas.

¿Qué encontramos y qué proponemos desde el barrio?



¿QUÉ ENCONTRAMOS?

Ocupaciones informales en la ronda de la quebrada Chuniza, se aprecian cerramientos y estructuras construidas en madera y latas de cinc.

PROPUESTA: CONTROL OCUPACIONES INFORMALES

¿CÓMO LO HEMOS PENSADO?

Con trabajo articulado entre la comunidad, las entidades responsables del cuidado de la ronda hídrica y las autoridades competentes en el control de la ocupación del espacio público.

¿QUIÉNES PODRIAN INTERVENIR?

Identificamos que es necesario liderar las consultas desde la comunidad y contar con el concurso de la **Alcaldía Local de Usme**.

¿Qué encontramos y qué proponemos desde el barrio?



¿QUÉ ENCONTRAMOS?

Se evidencia pastoreo en la ronda de la quebrada Chuniza, hay presencia de semovientes que deambulan sin control por un entorno insalubre y con basuras, el propietario de los vacunos es grosero y amenazante con los dignatarios de la JAC.

PROPUESTA: CONTROL A PASTOREO

¿CÓMO LO HEMOS PENSADO?

Con trabajo articulado entre la comunidad, las entidades responsables del cuidado de la ronda hídrica, las autoridades ambientales de protección y bienestar animal, y las autoridades competentes en el control de la ocupación del espacio público.

¿QUIÉNES PODRIAN INTERVENIR?

Identificamos que es necesario liderar las consultas desde la comunidad y contar con el concurso de la **Secretaría Distrital de Ambiente**, la **Alcaldía Local**, el **Instituto Distrital de Protección y Bienestar Animal** y la **Empresa de Acueducto y Alcantarillado**.

¿Qué encontramos y qué proponemos desde el barrio?



¿QUÉ ENCONTRAMOS?

Nuestro barrio no ha sido ajeno al incremento de la inseguridad en la ciudad, hay problemas de consumo de sustancias y microtráfico principalmente sobre la ronda de la quebrada Chuniza.

PROPUESTA: MEJORAR LA SEGURIDAD

¿CÓMO LO HEMOS PENSADO?

Mantener el trabajo coordinado con el frente de seguridad, control a expendios de microtráfico, instalación de cámaras de seguridad, campañas de prevención de hurto a ciudadanos y de extorsión a comerciantes.

¿QUIÉNES PODRIAN INTERVENIR

Se requiere la articulación con la **Alcaldía Local**, la **Secretaría de Seguridad y Convivencia**, en coordinación con la **comunidad** y la **Policía**.

¿Qué encontramos y qué proponemos desde el barrio?



¿QUÉ ENCONTRAMOS?

Se identificaron postes obstaculizando las vías públicas del barrio, los postes fueron instalados por la desaparecida empresa Telecom, ya no prestan ningún servicio para la comunidad.

PROPUESTA: RETIRO DE POSTES QUE OBSTACULIZAN VIAS

¿CÓMO LO HEMOS PENSADO?

Con trabajo articulado entre la comunidad y las entidades responsables del control a las empresas de servicios públicos domiciliarios.

¿QUIÉNES PODRIAN INTERVENIR?

Identificamos que es necesario liderar las consultas desde la comunidad y contar con el concurso de la **Unidad Administrativa Especial de Servicios Públicos (UAESP)**.

**Ahora que ya conocemos qué se necesita
y qué se debe hacer, es el momento de actuar.**

Aquí inicia la gestión





Hacemos de Bogotá, el mejor hogar



ALCALDÍA MAYOR
DE BOGOTÁ D.C.

SECRETARÍA DEL
HÁBITAT

