

#DesdeElBarrio



DESDE EL BARRIO Y LA VEREDA

Hacemos de Bogotá, el mejor hogar

Barrio:

SANTO DOMINGO

Localidad:

Ciudad Bolívar





ALCALDÍA MAYOR
DE BOGOTÁ D.C.

Claudia Nayibe López Hernández
Alcaldesa Mayor de Bogotá

Nadya Milena Rangel Rada
Secretaria Distrital del Hábitat

Juan Carlos Arbeláez
Subsecretario de Coordinación Operativa

Milton Javier Latorre Mariño
**Subdirector de Participación y
Relaciones con la Comunidad**

Julián Forero Rincón
Subdirector de Barrios

Manuel Alfonso Rincón Ramírez
Jefe de Oficina Asesora de Comunicaciones

Equipo Metodológico

Zulma Janneth López Cubides
Diego Armando Rodríguez Panqueva
Milena Carolina Castellanos Pinilla
Angie Lizeth Castellanos Vargas
Cesar Camilo Castro Llanos
José Gabriel Osorio Álvarez
Adriana Alejandra Valencia Ome
Fernando Zuluaga Flórez

Junta de Acción Comunal
Barrio Santo Domingo

Diseño y diagramación
Camilo Gómez Cárdenas

2023

Te presentamos nuestro plan Desde el Barrio “Santo Domingo”



Con el acompañamiento de la Secretaría Distrital del Hábitat y el trabajo colaborativo de los habitantes del **barrio Santo Domingo**, logramos realizar un proceso de identificación de las principales problemáticas o necesidades de nuestro territorio, así como de las acciones y estrategias de gestión para la transformación y el mejoramiento de nuestra calidad de vida.



Bajo el liderazgo de nuestra Secretaria **Nadya Milena Rangel Rada de la Secretaría Distrital del Hábitat** realizamos recorridos, encuentros, entrevistas y talleres por el barrio, encontrando residentes que enriquecieron la construcción de la memoria y aportaron en la construcción de la cartografía barrial y en la elaboración de nuestro Plan.





Para la elaboración de nuestro Plan Barrial desde el Barrio “Santo Domingo”, contamos con grandes aliados claves, pilares importante para la construcción de la memoria del barrio y la colaboración incondicional del **presidente de la JAC y su respectiva comitiva delegada.**

01

Objetivo

Fomentar la apropiación territorial y la construcción de un hábitat sostenible y de calidad a través de un proceso de diálogo inclusivo y participativo con la comunidad y la ciudadanía, que permita el fortalecimiento de capacidades comunitarias de gestión y corresponsabilidad social en los territorios estratégicos para el Sector Hábitat.

02

Propósito

Facilitar herramientas a las comunidades para la identificación de las problemáticas o necesidades del territorio, así como para el diseño de acciones y estrategias de gestión para su transformación y el mejoramiento de la calidad de vida de sus habitantes.



03

Enfoques

Territorial
Planeación Participativa
Diálogo Ciudadano
Corresponsabilidad
Sostenibilidad
Diferencial
Desarrollo y Mejoramiento Integral

04

Participantes

Territorios priorizados por las intervenciones de la Secretaría Distrital del Hábitat.

Territorios que quieran desarrollar procesos de planeación participativa para la construcción social del hábitat.

BOGOTÁ
EL MEJOR HOGAR

Te enseñamos como construimos nuestro Plan Barrial

Acercamiento
Institucional y
Comunitario

Memoria
Barrial

Recorrido
Barrial

Cartografía
Barrial

Consolidación
Plan Barrial

Te invitamos a revisar la caja de herramientas, en la cual está el paso a paso para la construcción de un Plan Barrial.

ACERCAMIENTO INSTITUCIONAL Y COMUNITARIO.

Llevamos a cabo un encuentro de diálogo entre la comunidad y la Secretaría Distrital del Hábitat, donde pudimos conocer el propósito, la metodología, las fases y los instrumentos del componente Desde el Barrio y la Vereda. De esta manera definimos un cronograma de trabajo para construir nuestro Plan.

MEMORIA BARRIAL.

A través de entrevistas, encuestas y diálogos con los habitantes de la comunidad, reconstruimos nuestra historia, recopilamos anécdotas y experiencias significativas de nuestro territorio.

RECORRIDO BARRIAL.

Caminando sus calles, recogimos historias, identificamos lugares significativos, compartimos experiencias y empezamos a reconocer las necesidades de nuestro territorio.

CARTOGRAFIA BARRIAL.

En un encuentro de saberes y diálogo comunitario y a través de un mapa de nuestro territorio, identificamos las problemáticas, los recursos disponibles y los espacios de oportunidad de mejora.

CONSOLIDACIÓN PLAN BARRIAL.

A partir de toda la información recolectada, logramos construir una matriz de necesidades, propuestas y acciones de gestión.

Una vez definimos y clarificamos nuestras prioridades, logramos la construcción de nuestro Plan Barrial, el cual nos representa no solo desde nuestra historia y el pasado, sino también, muestra el presente que vivimos y en el futuro que deseamos.





**DESDE EL
BARRIO
Y LA VEREDA**

**...CONTAMOS
QUIÉNES SOMOS**



Aquí queda nuestro barrio

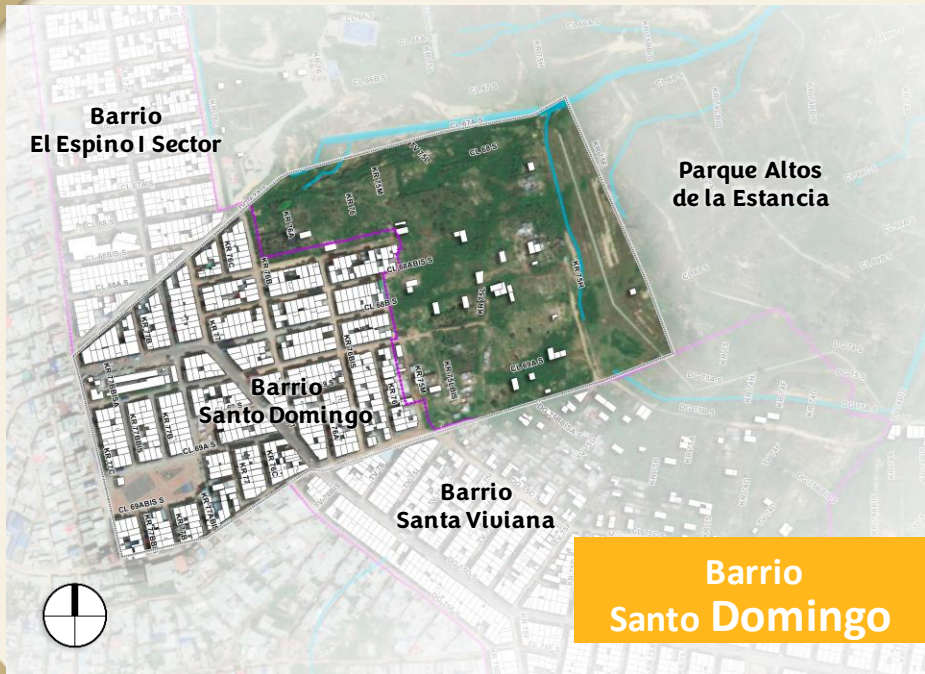

Nuestro barrio Santo Domingo está ubicado en la UPZ 69 de Ismael Perdomo, colinda con los barrios El Espino I sector y Santa Viviana.



 **Selecciona el localizador y llévalo lo más cerca posible a tu barrio.**



Así nació y creció nuestro barrio

"El Barrio "Santo Domingo" fue fundado en el año 1977, con este nombre en honor al río Santo Domingo el cual lo atraviesa, quien propuso ese nombre fue el señor: Adonái Guerrero; sus primeros pobladores fueron entre otros seguidos del señor Adonái Guerrero, José Flaudita, Rafaela Méndez, Familia Ramírez, Crescencia Ortiz de Rivero entre otras,



Casi todos provenientes del Barrio "Santa Rita" por ser desalojados de allí por la construcción que lleva el mismo nombre, entraron por invasión, al momento de su llegada la comunidad estaba conformada por caminos de tierra, potreros y una finca.

El tipo de viviendas eran ranchos de zinc, tabla y bahareque; su ubicación geográfica para la época de fundación era: al norte con el Rio Santo Domingo y el parque conservacionista Simón Bolívar, al sur con la avenida Industrial, el matadero municipal Waryná, al este potreros y fincas del barrio Bolivariano, así como al oeste donde se ubica el barrio Industrialito.



Así nació y creció nuestro barrio



Sus primeros pobladores se dedicaban a la albañilería, trabajo de pesca, siembra y construcción; la tasa de natalidad para ese momento era de tres (3) a cinco (5) niños por familias.

Actualmente en el barrio las personas residen en viviendas rurales, quintas de tejas, de bloques y zinc; está conformada por un Consejo Comunal, Brigada Ambientalista, Club Deportivo de Fútbol, Casa Alimentaria, Iglesia Evangélica y Católica.

Hace unos años llego el “colegio de las monjas, un lugar icono que nos ha ayudado, pero está ubicado en santa Viviana y ahí se formó el salón Cultural Indígena, Cooperativas y todos los Servicios Básicos que cubre las necesidades como: luz, agua, cloacas, aseo urbano, teléfono, intercable, gas, lo cual ha sido un avance enorme a diferencia de hace muchos años cuando tocaba con leña, velas y agua del río y los pozos.



Tenemos tradiciones como juegos tradicionales en Carnaval como las Bombas, los disfraces. En Semana Santa los juegos de Trompo, Pirinola, Metras.

El 4 de Agosto se celebra el Patrono de la Comunidad que es, Santo Domingo de Guzmán, con eventos Deportivos y juegos tradicionales.

Lo que nos caracteriza



- ➔ Guerreros
- ➔ Emprendedores
- ➔ Solidarios
- ➔ Luchadores
- ➔ Humildes
- ➔ La frontera al municipio

“Nuestro barrio se caracteriza por su gente buena, humilde, amable, solidaria y emprendedora”

“Este barrio tiene un legado muy importante, un legado que nos dejó la anterior Presidenta de la JAC Luisa Isabel Moreno”

“La señora Luisa fue la luchadora más significativa de este barrio, gracias a ella se lograron grandes avances para toda la comunidad, una mujer honesta, trabajadora y correcta”



Lo que nos gusta de nuestro barrio



Para la comunidad del barrio Santo Domingo existen muchos aspectos loables, sin embargo, en cada relato se encuentra el nombre de Luisa Isabel Moreno, presidenta de la JAC luchadora, lideresa social, defensora de su territorio, una mujer coherente y llena de tenacidad.

Este es un espacio dedicado a ella, a su memoria. Con memoria no habrá impunidad.



UN RECORRIDO...



DESDE EL BARRIO Y LA VEREDA



Un recorrido desde la voz de la comunidad



En estas calles tenemos historias hermosas, historias heredadas, pero también muchas problemáticas sin resolver, con nuestra organización y la ayuda y articulación de todos las vamos a resolver.

Desde hace muchos años, se han seguido los pasos de quienes han luchado por las mejoras de nuestro barrio, aquí están los pasos de doña Luisa.

Como comunidad tenemos muchas dudas en relación a que sucederá con el barrio una vez inicien las obras del cable aéreo, sabemos que acá queda un pilote, pero necesitamos más información y así prepararnos.

PENSANDO...



DESDE EL BARRIO Y LA VEREDA



Cartografía de nuestro barrio

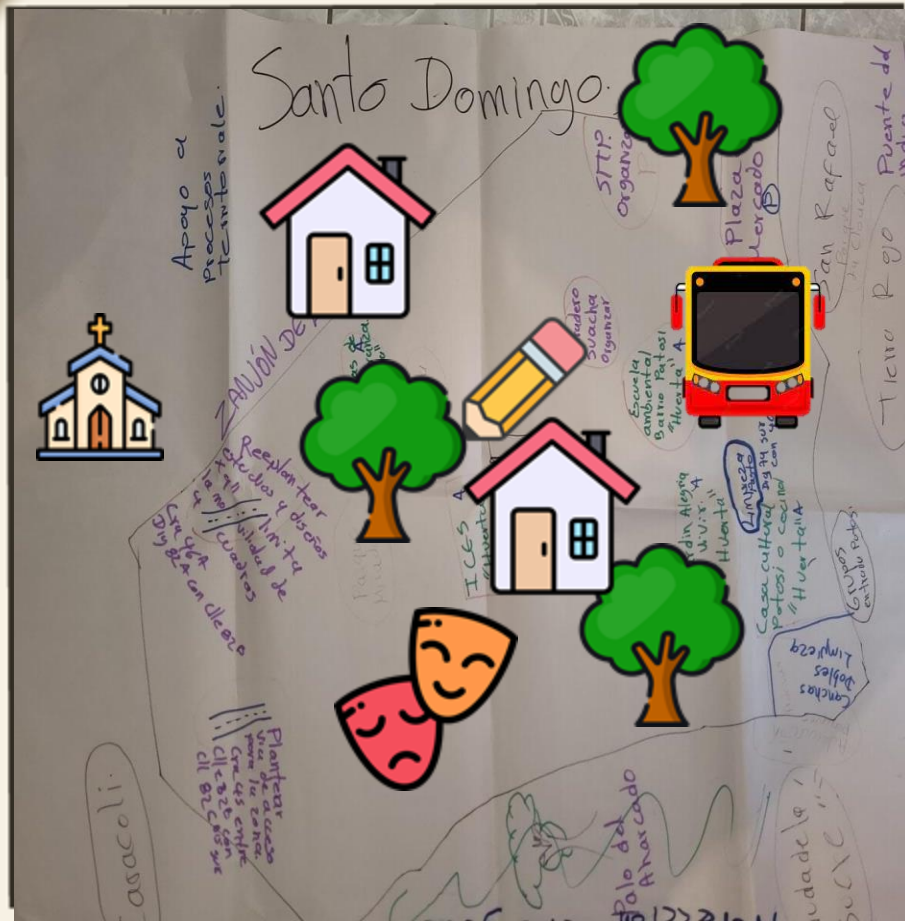

En nuestro barrio tenemos escenarios culturales y tradiciones que son invisibilizadas, tenemos una vista amplia de la ciudad, pero hay un sesgo de seguridad que no permite mayor reconocimiento de la ciudad en general.



Estamos ubicados donde la montaña se corta, llega la frontera con Soacha o Suacha como le dicen sus gentes, es un escenario que debe ser intervenido y definir competencias y alcances institucionales en relación al control del sector.



Contamos con el parque Mirador Illimani como nuestro mayor equipamiento de recreación y deporte para los y las jóvenes del barrio, en donde se han venido presentando problemas de inseguridad que no permiten usarlo en toda su extensión.

Diagnóstico

vías, parques y equipamientos de tu barrio.

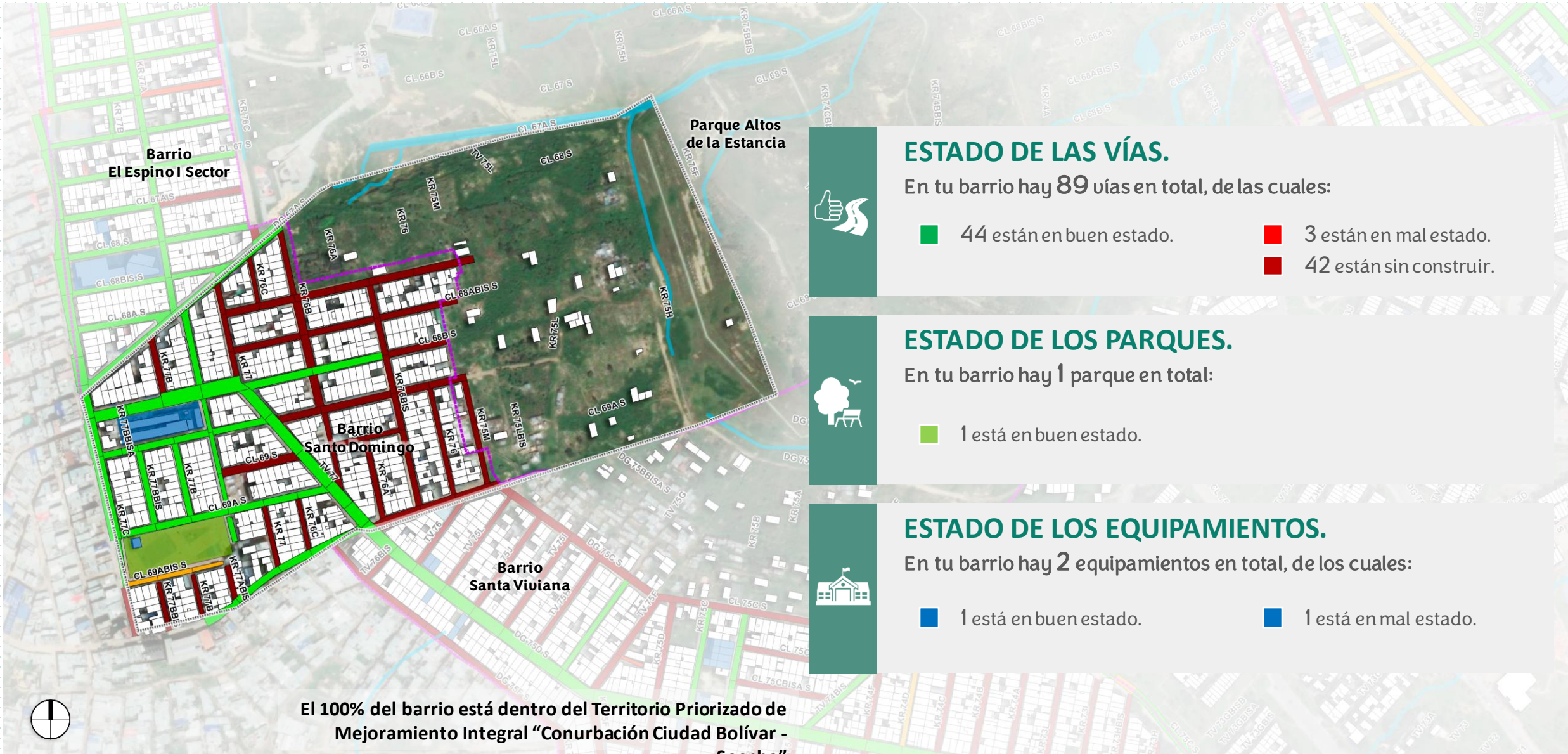



Acciones de la Secretaría Distrital del Hábitat en tu barrio.



SISTEMA GENERAL DE REGALÍAS.

24 Segmentos viales construidos.



PLAN TERRAZAS.

1 Subsidio asignados de mejoramiento de vivienda progresiva.



PROPONIENDO...

DESDE EL
BARRIO
Y LA VEREDA



¿Qué encontramos y qué proponemos desde el barrio?



¿QUÉ ENCONTRAMOS?

Existe un mal manejo de los residuos en el sector, la basura constante de arrojo a deshoras y en días no adecuados en las direcciones: carrera 77 No 68 33, en calle 68sur No 76 69, calle 69 a sur No 77 a 02 frente al parqueadero, entre otros.

PROPUESTA: JORNADAS DE LIMPIEZA Y PREVENCIÓN

¿CÓMO LO HEMOS PENSADO?

Jornadas pedagógicas de sensibilización sobre horarios y manejo de residuos junto a jornadas masivas de limpieza en articulación institucional y comunitaria, realizando tomas simbólicas del espacio para resificar su uso y cuidado.

¿QUIÉNES PODRIAN INTERVENIR?

Sera tarea de la comunidad gestionar el desarrollo de las jornadas pedagógicas de sensibilización para la prevención del arrojo de basuras en el lugar y a deshoras, así como articular con la **empresa de limpieza designada** y la **UAESP** las jornadas de limpieza y adecuación del espacio.

¿Qué encontramos y qué proponemos desde el barrio?



¿QUÉ ENCONTRAMOS?

En el parque principal de Santo Domingo suben vehículos a la alameda, se pide recuperar el espacio público, así mismo, en la zona central del barrio Santo Domingo, calle 69a No 77b - 03 la farola está fundida, al haber oscuridad la esquina es de alta peligrosidad y consumo de SPA. En la misma esquina hay remoción de tierra, que al llover se desplaza hasta la vía y tapa alcantarillas.

PROPUESTA: RECUPERACIÓN DEL ESPACIO PÚBLICO Y ALUMBRADO

¿CÓMO LO HEMOS PENSADO?

Recuperación de espacio público e intervención de la estrategia mal parqueo, ubicar vayas de limitación de acceso, así mismo, que la empresa de luz y electricidad asignada arregle la farola que está en mal estado.

¿QUIÉNES PODRIAN INTERVENIR?

Consideramos que se hace necesaria la articulación con entidades tales como la Alcaldía Local, la Secretaría Distrital de Hábitat y la Unidad de Mantenimiento Vial, Secretaria Distrital de Movilidad, Alcaldía local de Ciudad Bolívar, CODENSA.

**Ahora que ya conocemos qué se necesita
y qué se debe hacer, es el momento de actuar.**

Aquí inicia la gestión





Hacemos de Bogotá, el mejor hogar



ALCALDÍA MAYOR
DE BOGOTÁ D.C.

SECRETARÍA DEL
HÁBITAT

