

#DesdeElBarrio



**DESDE EL
BARRIO
Y LA VEREDA**

Hacemos de Bogotá, el mejor hogar

Barrio:

SAN FRANCISCO

Localidad:

Suba





ALCALDÍA MAYOR
DE BOGOTÁ D.C.

Claudia Nayibe López Hernández
Alcaldesa Mayor de Bogotá

Nadya Milena Rangel Rada
Secretaria Distrital del Hábitat

Juan Carlos Arbeláez
Subsecretario de Coordinación Operativa

Milton Javier Latorre Mariño
**Subdirector de Participación y
Relaciones con la Comunidad**

Julián Forero Rincón
Subdirector de Barrios

Manuel Alfonso Rincón Ramírez
Jefe de Oficina Asesora de Comunicaciones

Equipo Metodológico

Zulma Janneth López Cubides
Diego Armando Rodríguez Panqueva
Milena Carolina Castellanos Pinilla
Angie Lizeth Castellanos Vargas
Cesar Camilo Castro Llanos
José Gabriel Osorio Álvarez
Adriana Alejandra Valencia Ome
Fernando Zuluaga Flórez

Junta de Acción Comunal
San Francisco Suba

Diseño y diagramación
Camilo Gómez Cárdenas

2023

Te presentamos nuestro plan Desde el Barrio

“San Francisco”

Con el acompañamiento de la Secretaría Distrital del Hábitat y el trabajo colaborativo de los habitantes del **barrio San Francisco Suba**, logramos realizar un proceso de identificación de las principales problemáticas o necesidades de nuestro territorio, así como de las acciones y estrategias de gestión para la transformación y el mejoramiento de nuestra calidad de vida.



Bajo el liderazgo de nuestra Secretaria **Nadya Milena Rangel Rada de la Secretaría Distrital del Hábitat** realizamos recorridos, encuentros, entrevistas y talleres por el barrio, encontrando residentes que enriquecieron la construcción de la memoria y aportaron en la construcción de la cartografía barrial y en la elaboración de nuestro Plan.





Para la elaboración de nuestro Plan Barrial desde el barrio “San Francisco Suba”, contamos con la valiosa colaboración de grandes aliadas como la Presidenta de la JAC la señora **Ana Milena Ardila.**

01

Objetivo

Fomentar la apropiación territorial y la construcción de un hábitat sostenible y de calidad a través de un proceso de diálogo inclusivo y participativo con la comunidad y la ciudadanía, que permita el fortalecimiento de capacidades comunitarias de gestión y corresponsabilidad social en los territorios estratégicos para el Sector Hábitat.

02

Propósito

Facilitar herramientas a las comunidades para la identificación de las problemáticas o necesidades del territorio, así como para el diseño de acciones y estrategias de gestión para su transformación y el mejoramiento de la calidad de vida de sus habitantes.



03

Enfoques

Territorial
Planeación Participativa
Diálogo Ciudadano
Corresponsabilidad
Sostenibilidad
Diferencial
Desarrollo y Mejoramiento Integral

04

Participantes

Territorios priorizados por las intervenciones de la Secretaría Distrital del Hábitat.

Territorios que quieran desarrollar procesos de planeación participativa para la construcción social del hábitat.

BOGOTÁ
EL MEJOR HOGAR

Te enseñamos como construimos nuestro Plan Barrial

Acercamiento
Institucional y
Comunitario

Memoria
Barrial

Recorrido
Barrial

Cartografía
Barrial

Consolidación
Plan Barrial



ACERCAMIENTO INSTITUCIONAL Y COMUNITARIO.

Llevamos a cabo un encuentro de diálogo entre la comunidad y la Secretaría Distrital del Hábitat, donde pudimos conocer el propósito, la metodología, las fases y los instrumentos del componente Desde el Barrio y la Vereda. De esta manera definimos un cronograma de trabajo para construir nuestro Plan.



MEMORIA BARRIAL.

A través de entrevistas, encuestas y diálogos con los habitantes de la comunidad, reconstruimos nuestra historia, recopilamos anécdotas y experiencias significativas de nuestro territorio.



RECORRIDO BARRIAL.

Caminando sus calles, recogimos historias, identificamos lugares significativos, compartimos experiencias y empezamos a reconocer las necesidades de nuestro territorio.



CARTOGRAFIA BARRIAL.

En un encuentro de saberes y diálogo comunitario y a través de un mapa de nuestro territorio, identificamos las problemáticas, los recursos disponibles y los espacios de oportunidad de mejora.



CONSOLIDACIÓN PLAN BARRIAL.

A partir de toda la información recolectada, logramos construir una matriz de necesidades, propuestas y acciones de gestión.

Una vez definimos y clarificamos nuestras prioridades, logramos la construcción de nuestro Plan Barrial, el cual nos representa no solo desde nuestra historia y el pasado, sino también, muestra el presente que vivimos y en el futuro que deseamos.

Te invitamos a revisar la caja de herramientas, en la cual está el paso a paso para la construcción de un Plan Barrial.





**DESDE EL
BARRIO
Y LA VEREDA**

**...CONTAMOS
QUIÉNES SOMOS**



Aquí queda nuestro barrio

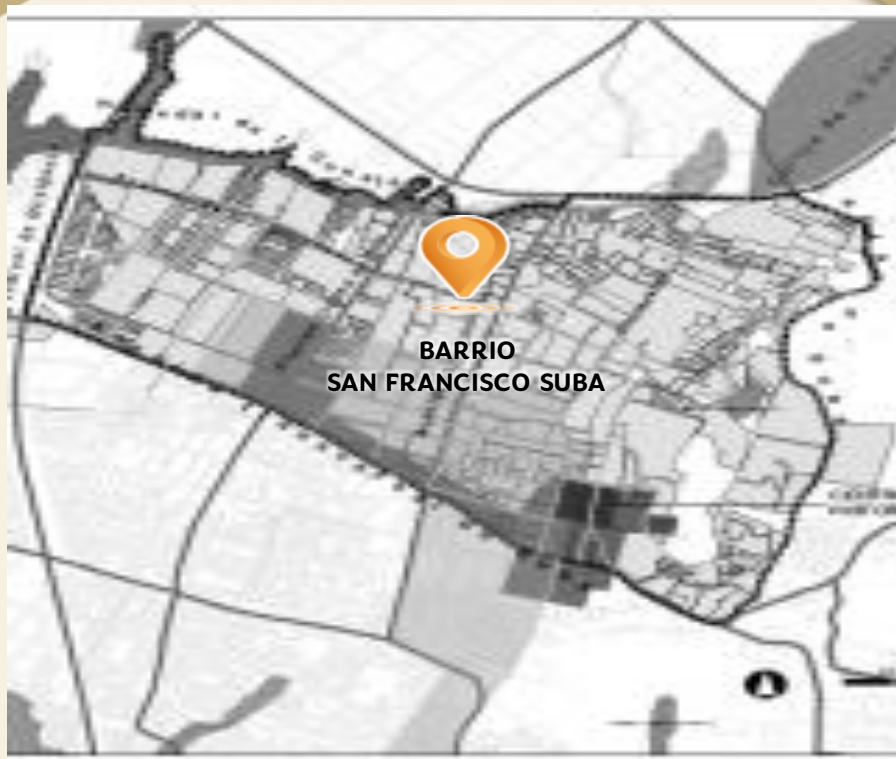

Nuestro barrio está ubicado en la Localidad 11 Suba, en la UPZ 27 Suba, los barrios aledaños son: por el norte Miraflores y el Parque Mirador de los Nevados, por el oriente el conjunto Altos de Pubenza y el barrio Casablanca, por el sur el conjunto Arreboles y la Av Suba, por occidente Balcones de la Colina y el Barrio Suba Centro.

 **Selecciona el localizador y llévalo lo más cerca posible a tu barrio.**



Así nació y creció nuestro barrio

"El barrio comenzó hacia 1950 en las afueras del entonces pueblo de Suba, en un terreno ubicado hacia las faldas del cerro a un costado del camino a chapinero, actual avenida suba, el barrio está un poco más allá del cementerio que por ese entonces estaba ubicado en los extramuros del pueblo, en esa época suba por ese lado llegaba hasta las canchas de tejo el Disco Rojo que quedaban donde hoy está el centro comercial Centro Suba".



"Aquí era una propiedad rural que se vendió en lotes, compartiendo historia con el vecino barrio Casablanca, antigua hacienda que también se loteo en 1950. Para acceder al agua teníamos que ir hasta el predio que se convirtió en la Finca La Toma de la que se extraía el agua para todo Suba. Para finales de los 60 comenzaron las obras de las redes de acueducto".

"Para la década de 1950 en la parte alta del cerro se estableció una cantera que funcionó hasta los 90 donde se explotaban materiales de construcción, afectando el ecosistema de la montaña y las fuentes hídricas, con la clausura de la cantera se pensó en convertir el lugar en escombrera, pero finalmente se optó por un parque, en 2001 fue entregado El Parque Mirador de los Nevados que protegió la montaña e impactó positivamente el entorno".



Así nació y creció nuestro barrio



"La comunidad se organizó en la Junta para gestionar el acceso a los servicios públicos, el saneamiento predial y el mejoramiento de vías. Los primeros trabajos de pavimentación los hizo la propia comunidad. En 1989 se construye la avenida suba y el emblemático puente de la Virgen".

"Recordamos cuando comenzó el desarrollo inmobiliario de propiedades horizontales, centros comerciales y conjuntos residenciales, que surgieron en el entorno, desde San Francisco vimos como los potreros de alrededor se fueron transformando en edificios y construcciones, como el avance de la ciudad modifico el paisaje".



"La construcción de la troncal de Transmilenio de suba fue otra obra que impacto positivamente el entorno y mejoro la calidad de vida de los habitantes del sector, acortando los tiempos de desplazamiento al centro de la ciudad".



Lo que nos caracteriza



→ Organizados

→ Trabajadores

→ Solidarios

→ Amables

“Aquí somos un barrio organizado, la comunidad es consciente de la necesidad de estar unida y trabajar mancomunadamente por el bienestar del barrio”

“En San Francisco nos gusta el deporte y la actividad física, cuidamos los parques que son nuestros espacios de diversión y esparcimiento”



Lo que nos gusta de nuestro barrio



Tenemos una vista privilegiada desde el barrio hacia la sabana de Bogotá, nos gusta observar las horas del atardecer cuando el sol se oculta en el horizonte. También estamos muy cerca del Parque Mirador de los Nevados un espectacular espacio verde y sitio significativo para la comunidad muisca de Suba.



UN RECORRIDO...

DESDE EL
BARRIO
Y LA VEREDA



Un recorrido desde la voz de la comunidad



Caminando nuestro barrio reconocemos la importancia de implementar campañas de manejo adecuado de residuos sólidos y tenencia responsable de animales de compañía.

El salón comunal es un motivo de orgullo para la comunidad, nuestro espacio de encuentro para las actividades vecinales.

En este barrio es importante el deporte y la actividad física para nuestros niños, niñas y adultos mayores, los parques del barrio son nuestros espacios de esparcimiento y diversión.

PENSANDO...



DESDE EL BARRIO Y LA VEREDA



Cartografía de nuestro barrio

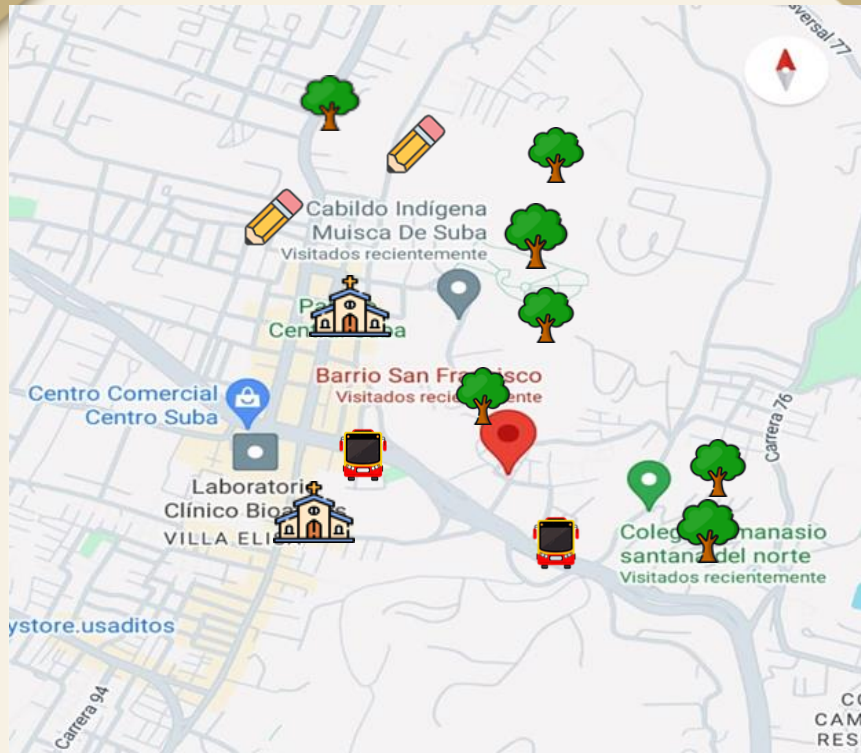

En los barrios aledaños tenemos equipamientos educativos públicos y privados como el Colegio 21 Angeles, el Gimnasio Pino Sierra, el Gimnasio Santana del Norte, el colegio Juan Manuel Gonzalez, el Colegio Simon Bolivar, el colegio Vecinal Policarpa Salavarrieta entre otros.



Para el transporte en nuestro barrio contamos con oferta de Transmilenio sobre la troncal de la avenida Suba con la Estación 21 Ángeles, la parte alta del barrio no cuenta con servicio del SITP, opera un servicio de transporte informal. En las cercanías hay una amplia oferta de bienes y servicios, con centros comerciales, bancos y sedes de EPS.



En San Francisco tenemos un parque que actualmente necesita mantenimiento en el césped. Adicionalmente somos vecinos del parque zonal Mirador de los Nevados. En el entorno contamos con iglesias y lugares de oración de diferentes confesiones religiosas.

Diagnóstico

Equipamientos y problemáticas de nuestro barrio.



NÚMERO DE EQUIPAMIENTOS IDENTIFICADOS.



A partir de la cartografía barrial realizada durante el desarrollo del componente Desde el Barrio y la Vereda, identificamos que nuestro barrio cuenta con 3 equipamientos en total.

PROBLEMÁTICAS Y OPORTUNIDADES IDENTIFICADAS.



Durante el desarrollo del componente Desde el Barrio y la Vereda, identificamos las siguientes problemáticas y oportunidades:

- Control de ocupaciones informales.
- Recuperación de malla vial.
- Recuperación de espacio público.
- Manejo de residuos sólidos.





Acciones de la
Secretaría
Distrital del
Hábitat en tu
barrio.

OBRAS CON SALDO PEDAGÓGICO.

Convenio 1004 / 2022 IDPAC -SDHT. Realizar un trabajo en equipo que vincule a la comunidad, activando ese sentido de pertenencia por los integrantes de la comunidad a través del mantenimiento de los mobiliarios infantiles, sillas, mobiliarios de basura, senderos y recuperación de las zonas verdes de esta forma embellecer el parque y darle un aspecto físico que agrade al visitar este lugar.



PROPONIENDO...

DESDE EL
BARRIO
Y LA VEREDA



¿Qué encontramos y qué proponemos desde el barrio?



¿QUÉ ENCONTRAMOS?

Algunas de las calles no han recibido ningún tipo de intervención, lo que desmejora la calidad de vida de la comunidad.

PROPUESTA: RECUPERACIÓN DE LA MALLA VIAL LOCAL

¿CÓMO LO HEMOS PENSADO?

Desde la comunidad pensamos indagar en la alcaldía local los avances frente a los estudios y diseños de los segmentos viales sin intervenir, necesitamos identificar que vías tienen estudios y diseños y gestionar los recursos para la ejecución de las obras de intervención vial.

¿QUIÉNES PODRIAN INTERVENIR?

Consideramos que se hace necesaria liderar desde la comunidad y buscar el apoyo articulado de entidades tales como la **Alcaldía Local** y la **Unidad de Mantenimiento Vial**.

¿Qué encontramos y qué proponemos desde el barrio?



¿QUÉ ENCONTRAMOS?

Disposición inadecuada de residuos sólidos, se identificaron puntos con problemas de acumulación de basuras, llantas y escombros.

PROPUESTA: MANEJO ADECUADO DE RESIDUOS

¿CÓMO LO HEMOS PENSADO?

Con campañas pedagógicas sobre reciclaje, información sobre los horarios de recolección de basuras, capacitación sobre prácticas de separación en la fuente, disposición y manejo adecuado de residuos sólidos; con la imposición de multas y comparendos ambientales por disposición inadecuada de residuos sólidos.

¿QUIÉNES PODRIAN INTERVENIR?

Identificamos que se necesita la participación activa de la comunidad y contar con el concurso de la UAESP, el operador de aseo y la Alcaldía Local.

¿Qué encontramos y qué proponemos desde el barrio?



¿QUÉ ENCONTRAMOS?

El parque del barrio necesita una intervención de mantenimiento para acondicionar el césped, también se necesita una malla para evitar que los balones caigan en los predios vecinos.

PROPUESTA: MANTENIMIENTO PARQUE

¿CÓMO LO HEMOS PENSADO?

Con trabajo articulado entre la comunidad y las entidades responsables del mantenimiento y renovación de los parques barriales.

¿QUIÉNES PODRIAN INTERVENIR?

Identificamos que es necesario liderar las consultas desde la comunidad y contar con el concurso de la Alcaldía Local.

¿Qué encontramos y qué proponemos desde el barrio?



¿QUÉ ENCONTRAMOS?

Los programas de uso del tiempo libre y acondicionamiento físico dirigidos a los adultos mayores del barrio no han tenido continuidad, la comunidad solicita por parte de SDIS y el IDRD un mejor acompañamiento a la población mayor del barrio.

PROPUESTA: PROGRAMAS PARA EL ADULTO MAYOR

¿CÓMO LO HEMOS PENSADO?

Desde la comunidad pretendemos liderar las consultas con las entidades encargadas de promover la actividad física y los programas sociales para el adulto mayor, aprovechando las instalaciones del Salón Comunal y la zona verde del parque.

¿QUIÉNES PODRIAN INTERVENIR?

Identificamos que se hace necesario articular acciones entre la comunidad, la SDIS y el IDRD.

¿Qué encontramos y qué proponemos desde el barrio?



¿QUÉ ENCONTRAMOS?

Los Barrios Miraflores, La Toma, Tuna Alta y el Sector alto del barrio San Francisco no cuentan con servicio de transporte del SITP, deben tomar carros de transporte informal para llegar a sus viviendas.

PROPUESTA: RUTA DEL SITP PARA LA PARTE ALTA

¿CÓMO LO HEMOS PENSADO?

Con una ampliación del recorrido de la ruta circular del SITP C-146 que pasa por el barrio Casablanca.

¿QUIÉNES PODRIAN INTERVENIR?

Identificamos que se hace necesario articular acciones entre la comunidad la empresa Transmilenio-SITP y la Secretaria de Movilidad.

¿Qué encontramos y qué proponemos desde el barrio?



¿QUÉ ENCONTRAMOS?

Nuestro barrio no ha sido ajeno al incremento de la inseguridad en la ciudad, se han presentado casos de hurto a personas y consumo de sustancias en los parques del barrio.

PROPUESTA: MEJORAR LA SEGURIDAD

¿CÓMO LO HEMOS PENSADO?

Mantener el trabajo coordinado con el frente de seguridad, instalación de cámaras de seguridad, aumentar las frecuencias del patrullaje, campañas de prevención de hurto, campañas de prevención de consumo de SPA.

¿QUIÉNES PODRIAN INTERVENIR

Se requiere la intervención de la Alcaldía Local, la SDSCJ, IDIPRON, en coordinación con la comunidad y la Policía.

**Ahora que ya conocemos qué se necesita
y qué se debe hacer, es el momento de actuar.**

Aquí inicia la gestión





Hacemos de Bogotá, el mejor hogar



ALCALDÍA MAYOR
DE BOGOTÁ D.C.

SECRETARÍA DEL
HÁBITAT

