

#DesdeElBarrio



DESDE EL BARRIO Y LA VEREDA

Hacemos de Bogotá, el mejor hogar

Barrio:

CHAPARRAL

Localidad:

Usaquén





ALCALDÍA MAYOR
DE BOGOTÁ D.C.

Claudia Nayibe López Hernández
Alcaldesa Mayor de Bogotá

Nadya Milena Rangel Rada
Secretaria Distrital del Hábitat

Juan Carlos Arbeláez
Subsecretario de Coordinación Operativa

Milton Javier Latorre Mariño
**Subdirector de Participación y
Relaciones con la Comunidad**

Julián Forero Rincón
Subdirector de Barrios

Manuel Alfonso Rincón Ramírez
Jefe de Oficina Asesora de Comunicaciones

Equipo Metodológico

Zulma Janneth López Cubides
Diego Armando Rodríguez Panqueva
Milena Carolina Castellanos Pinilla
Angie Lizeth Castellanos Vargas
Cesar Camilo Castro Llanos
José Gabriel Osorio Álvarez
Adriana Alejandra Valencia Ome
Fernando Zuluaga Flórez

Junta de Acción Comunal
Barrio Chaparral

Diseño y diagramación
Camilo Gómez Cárdenas

2023

Te presentamos nuestro plan Desde el Barrio “CHAPARRAL”



Con el acompañamiento de la Secretaría Distrital del Hábitat y el trabajo colaborativo de los habitantes del **barrio “Chaparral”**, logramos realizar un proceso de identificación de las principales problemáticas o necesidades de nuestro territorio, así como de las acciones y estrategias de gestión para la transformación y el mejoramiento de nuestra calidad de vida.



Bajo el liderazgo de nuestra Secretaria **Nadya Milena Rangel Rada de la Secretaría Distrital del Hábitat** realizamos recorridos, encuentros, entrevistas y talleres por el barrio, encontrando residentes que enriquecieron la construcción de la memoria y aportaron en la construcción de la cartografía barrial y en la elaboración de nuestro Plan.





Para la elaboración de nuestro Plan Desde el Barrio “Chaparral” contamos la colaboración incondicional de la JAC en cabeza del presidente **Luis Miguel Jerez, Blanca Flor Ulloa, María Dora Muñoz, Amelia Pira y algunos residentes** del barrio quienes aportaron en el desarrollo de las diferentes acciones.

01

Objetivo

Fomentar la apropiación territorial y la construcción de un hábitat sostenible y de calidad a través de un proceso de diálogo inclusivo y participativo con la comunidad y la ciudadanía, que permita el fortalecimiento de capacidades comunitarias de gestión y corresponsabilidad social en los territorios estratégicos para el Sector Hábitat.

02

Propósito

Facilitar herramientas a las comunidades para la identificación de las problemáticas o necesidades del territorio, así como para el diseño de acciones y estrategias de gestión para su transformación y el mejoramiento de la calidad de vida de sus habitantes.



03

Enfoques

Territorial
Planeación Participativa
Diálogo Ciudadano
Corresponsabilidad
Sostenibilidad
Diferencial
Desarrollo y Mejoramiento Integral

04

Participantes

Territorios priorizados por las intervenciones de la Secretaría Distrital del Hábitat.

Territorios que quieran desarrollar procesos de planeación participativa para la construcción social del hábitat.

BOGOTÁ
EL MEJOR HOGAR

Te enseñamos como construimos nuestro Plan Barrial

Acercamiento
Institucional y
Comunitario

Memoria
Barrial

Recorrido
Barrial

Cartografía
Barrial

Consolidación
Plan Barrial

ACERCAMIENTO INSTITUCIONAL Y COMUNITARIO.

Llevamos a cabo un encuentro de diálogo entre la comunidad y la Secretaría Distrital del Hábitat, donde pudimos conocer el propósito, la metodología, las fases y los instrumentos del componente Desde el Barrio y la Vereda. De esta manera definimos un cronograma de trabajo para construir nuestro Plan.

MEMORIA BARRIAL.

A través de entrevistas, encuestas y diálogos con los habitantes de la comunidad, reconstruimos nuestra historia, recopilamos anécdotas y experiencias significativas de nuestro territorio.

RECORRIDO BARRIAL.

Caminando sus calles, recogimos historias, identificamos lugares significativos, compartimos experiencias y empezamos a reconocer las necesidades de nuestro territorio.

CARTOGRAFIA BARRIAL.

En un encuentro de saberes y diálogo comunitario y a través de un mapa de nuestro territorio, identificamos las problemáticas, los recursos disponibles y los espacios de oportunidad de mejora.

CONSOLIDACIÓN PLAN BARRIAL.

A partir de toda la información recolectada, logramos construir una matriz de necesidades, propuestas y acciones de gestión.

Una vez definimos y clarificamos nuestras prioridades, logramos la construcción de nuestro Plan Barrial, el cual nos representa no solo desde nuestra historia y el pasado, sino también, muestra el presente que vivimos y en el futuro que deseamos.

Te invitamos a revisar la caja de herramientas, en la cual está el paso a paso para la construcción de un Plan Barrial.





**DESDE EL
BARRIO
Y LA VEREDA**

**...CONTAMOS
QUIÉNES SOMOS**



Aquí queda nuestro barrio

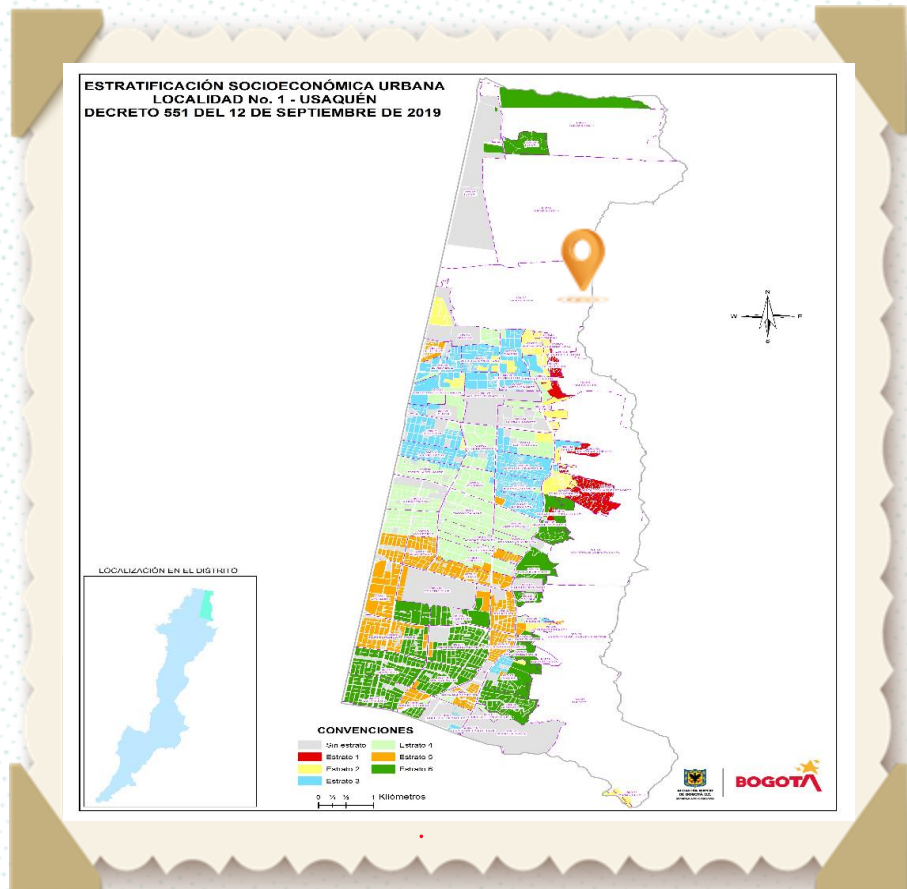

Nuestro barrio hace parte de 10 UPZ Verbenal de la localidad de Usaquén, compartiendo territorio por el norte con el barrio Llanurita Norte, por el sur con el barrio Llanurita por el oriente con carrera 4^a y por el occidente carrera 5^a.



 **Selecciona el localizador y llévalo lo más cerca posible a tu barrio.**



Así nació y creció nuestro barrio

“La historia de nuestro barrio está ligada a la “Central Nacional Provienda ” quienes propiciaron la toma de lote donde hoy vivimos continuando con el proceso que ya habían realizado en Buenavista y el señor Domingo Cristancho supuesto propietario del terreno, en donde pretendían construir una urbanización. Los predios los cuidaban la señora Susana y su esposo quienes sembraban maíz y papa y tenían a su cargo un ganado lechero.

La señora Susana permite que María Dora construya una pequeña vivienda al lado de la de ella, luego llegaron Luis, Raúl y otros hasta completar 12 familias”.



“En marzo de 1984 ya éramos 46 familias y se realizó la toma directa, la cual nos demandó varios años y fuertes enfrentamientos con la fuerza pública quienes llegaban, nos desbarataban los ranchos y les prendían candela. Pero ahí seguíamos y volvíamos a empezar y armábamos cuadrillas para reconstruir nuestros ranchos y para hacer vigilancia 24 horas.

El proceso de legalización que se da en 1996 y nos hacen entrega masiva de los títulos luego de llegar a acuerdos con el IFI, a quien le había hipotecado el predio el señor Cristancho”.

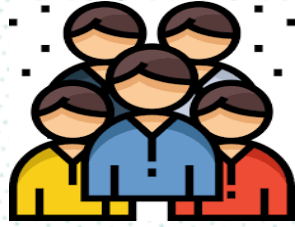

Así nació y creció nuestro barrio



“Los primeros que llegamos usábamos el agua lluvia del tanque de la señora Susana. Después nos tocó bajar por ella a la carrera 7^a o a la empresa American Pipe y la subíamos al hombro, en burros o nos hacían el favor las volquetas que iban a las canteras, porque los barrios vecinos que tenían este servicio nos veían como si fueran bandidos. Luego conseguimos un tanque que nos llenaba la empresa de acueducto. Para lavar la ropa, íbamos por turnos a la quebrada e improvisábamos lavaderos con pedazos de tubos del acueducto”.



“Cuando ya éramos 133 familias, Provienda realizó el loteo dejando lotes de 5 x 12 y los entrego por sorteo, dejando que las primeras familias escogieran sus lotes.

Para suplir la falta de alcantarillado, se construyó una letrina grande en la parte baja y a esta, se conectaron 3 baños que se hicieron para el uso de todos. La luz de contrabando que bajamos de la línea que pasaba por la antigua vía al Guavio y para cocinar debíamos bajar hasta el barrio Verbenal y subirlo al hombro. Hoy nuestro barrio cuenta con todos los servicios”.

Lo que nos caracteriza



- ➔ Solidarios
- ➔ Emprendedores
- ➔ Sanos
- ➔ Humildes
- ➔ Es un lugar bonito

“Nuestro barrio se caracteriza por su gente buena, humilde, amable, solidaria y emprendedora”

“Somos un barrio bonito, seguro, sano, de fácil acceso y con un buen comercio”

“Estamos ubicados al norte de la ciudad en donde descansa la montaña para seguir su ascenso”



Lo que nos gusta de nuestro barrio



Nuestro punto de encuentro es la cancha donde existió la primera casa y desde donde se empezó a construir nuestro barrio con el esfuerzo de muchas familias y a costa de mil batallas.

Vivimos en la mitad de la montaña en un sitio tranquilo y seguro.



UN RECORRIDO...

DESDE EL
BARRIO
Y LA VEREDA



Un recorrido desde la voz de la comunidad



Recorriendo el barrio, podemos observar abajo la ciudad y arriba la montaña que nos regala una naturaleza generosa que nos permite vivir en un ambiente limpio, sano y sin tanta contaminación.

Observamos las casas bonitas construidas con tesón y sacrificio por familias humildes que, desde muchas ciudades, llegaron a esta montaña a cumplir sus sueños.

Contamos con un variado comercio, con servicios públicos domiciliarios completos y una buena oferta de equipamientos educativos y de salud en los barrios cercanos.

PENSANDO...

DESDE EL BARRIO Y LA VEREDA



Cartografía de nuestro barrio

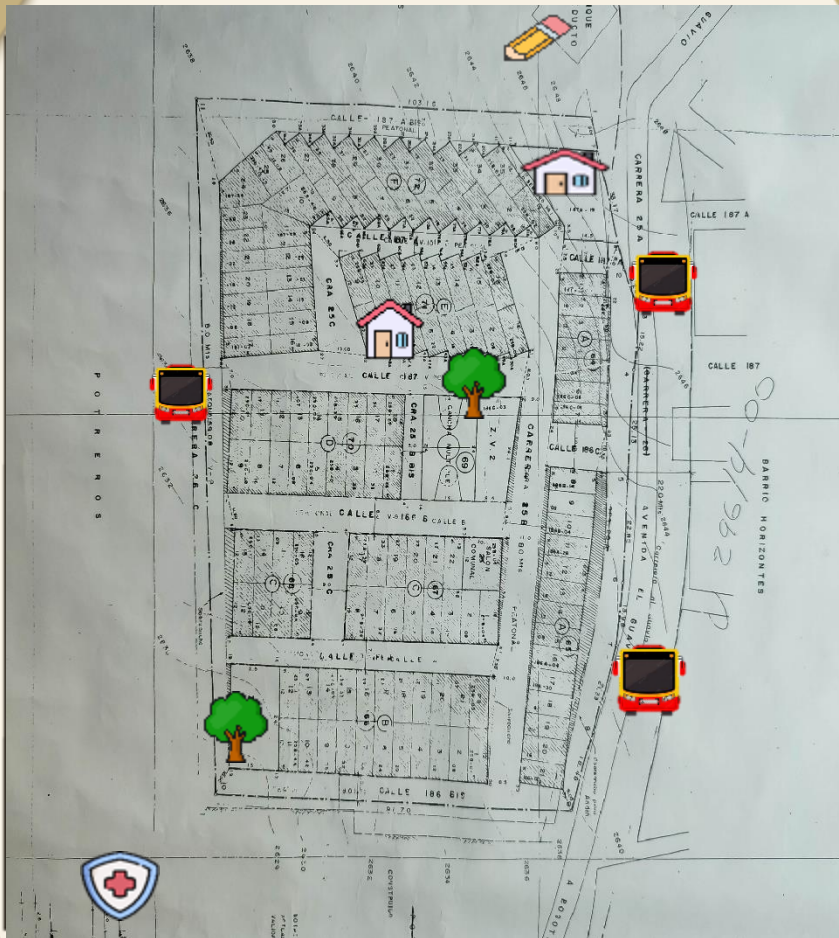

A nuestro barrio llega un alimentador que nos conduce al Portal del Norte y varias rutas del SITP.



Cerca tenemos el colegio Nuevo Horizontes que atiende la educación de nuestra población.



Tenemos un parque para los menores dotado de juegos mecánicos y la cancha que es el punto donde convergen las actividades del barrio.



Tenemos en el barrio el CAI Codito que le proporciona tranquilidad en materia de seguridad a la comunidad.



El servicio de salud lo tomamos en la UPA del barrio Buenavista que se encuentra cerca.



Contamos con un salón comunal en donde nos encontramos con la comunidad, sitio de reuniones sociales y de encuentro con las instituciones.

Diagnóstico

Equipamientos y problemáticas de nuestro barrio.

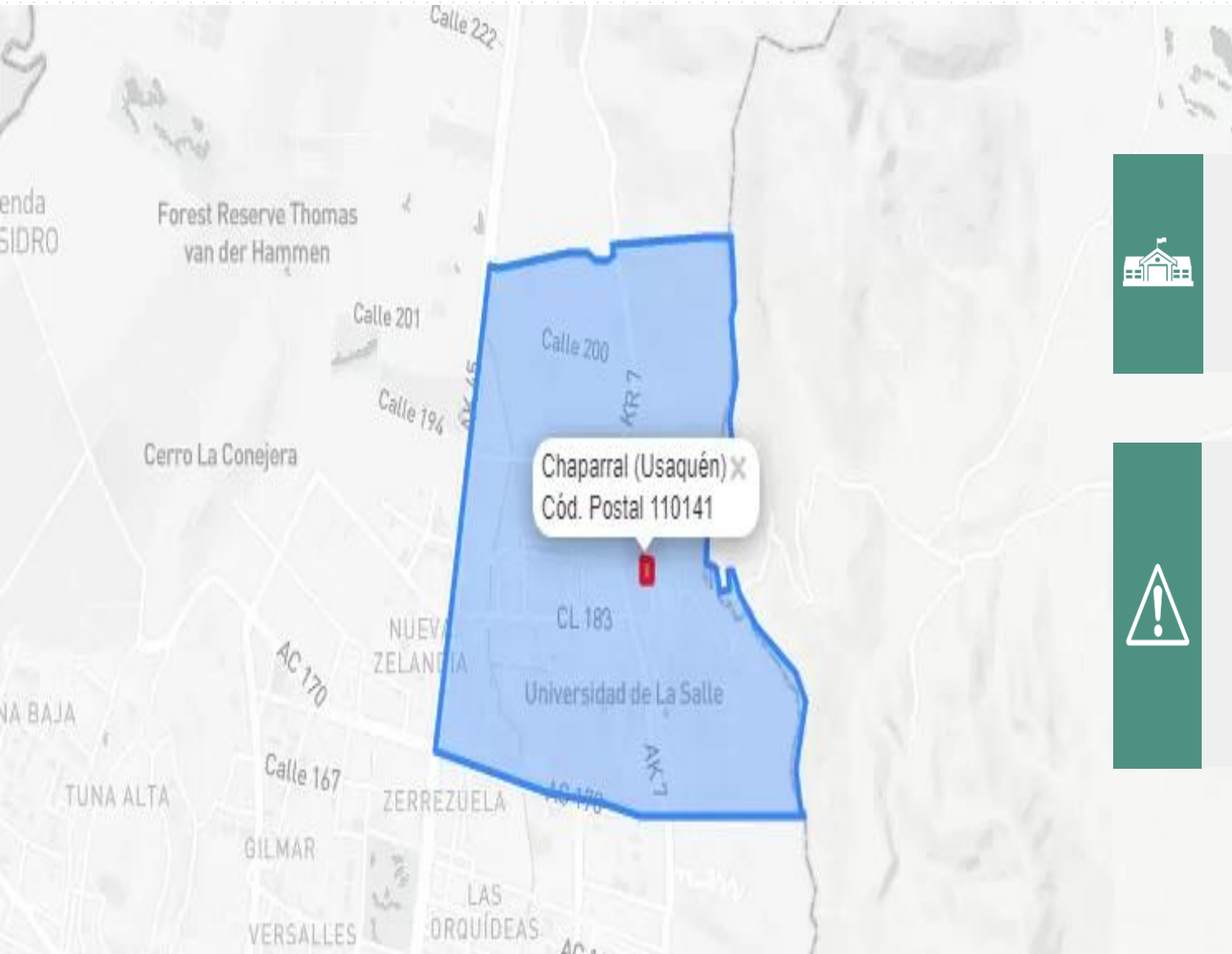

NÚMERO DE EQUIPAMIENTOS IDENTIFICADOS.



A partir de la cartografía barrial realizada durante el desarrollo del componente Desde el Barrio y la Vereda, identificamos que nuestro barrio cuenta con 3 equipamientos en total.

PROBLEMÁTICAS Y OPORTUNIDADES IDENTIFICADAS.



Durante el desarrollo del componente Desde el Barrio y la Vereda, identificamos las siguientes problemáticas y oportunidades:

- Adecuación de la cancha.
- Recuperación malla vial.
- Recuperación espacio público.
- Fortalecimiento de los equipamientos.

PROPONIENDO...



**DESDE EL
BARRIO
Y LA VEREDA**



SECRETARÍA DEL
HÁBITAT



¿Qué encontramos y qué proponemos desde el barrio?



¿QUÉ ENCONTRAMOS?

El sitio de encuentro y esparcimiento es la cancha, pero se hace necesario hacerle mantenimiento y algunas adecuaciones.

PROPUESTA: CUBIERTA DE LA CANCHA

¿CÓMO LO HEMOS PENSADO?

Queremos colocarle una cubierta a la cancha a manera de polideportivo y dotarla de camerinos para que las actividades deportivas o sean interrumpidas en época de invierno.

¿QUIÉNES PODRIAN INTERVENIR?

Para lograr este sueño, debemos articular nuestras acciones y gestiones con la **Alcaldía Local** y el **IDRD**.

¿Qué encontramos y qué proponemos desde el barrio?



¿QUÉ ENCONTRAMOS?

Las calles del barrio han sido tomadas por los vehículos que dejan parqueados generando problemas de seguridad y dificultando el ingreso de carros en caso de una emergencia.

PROPUESTA: CONTROL AL PARQUEO DE VEHICULOS EN ESPACIO PÚBLICO

¿CÓMO LO HEMOS PENSADO?

Para la solución de esta problemática, consideramos que se debe poner señalización de prohibido parquear y hacer operativos de control por el mal parqueo y el uso indebido del espacio público.

¿QUIÉNES PODRIAN INTERVENIR?

Para lograr este sueño, se hace necesaria la articulación con la Secretaría de Movilidad y la Alcaldía Local.

¿Qué encontramos y qué proponemos desde el barrio?



¿QUÉ ENCONTRAMOS?

Varias calles del barrio están intervenidas con adoquín y el continuo paso de vehículos las ha venido deteriorando.

PROPUESTA: RECUPERACIÓN DE LA MALLA VIAL

¿CÓMO LO HEMOS PENSADO?

Se hace necesario gestionar ante las autoridades pertinentes, el mantenimiento de nuestras calles, e incluir la conservación de la carrera 4ª que es la vía principal del sector.

¿QUIÉNES PODRIAN INTERVENIR?

Consideramos que se hace necesaria la intervención articulada de entidades tales como la **Alcaldía Local**, la **Unidad de Mantenimiento Vial** y el **IDU**.

¿Qué encontramos y qué proponemos desde el barrio?



¿QUÉ ENCONTRAMOS?

Encontramos puntos de acumulación de residuos sólidos domiciliarios y de construcción en los contenedores ubicados en la vía principal y excretas caninas por las calles debido al mal manejo que les dan sus dueños a los animales de compañía.

PROPUESTA: MANEJO ADECUADO DE MASCOTAS Y RESIDUOS SÓLIDOS

¿CÓMO LO HEMOS PENSADO?

Aunque se han realizado campañas con de sensibilización a la comunidad con el operador de aseo y la UAESP, esta situación se sigue presentando, por lo que desde la JAC queremos que estas campañas sean más continuas y que se ejerza mayor control por parte de las autoridades competentes.

¿QUIÉNES PODRIAN INTERVENIR?

Identificamos que se necesario contar con el concurso de la UAESP, el operador de aseo, el IDIPYBA, la Secretaría de Ambiente y la Policía Nacional.

¿Qué encontramos y qué proponemos desde el barrio?



¿QUÉ ENCONTRAMOS?

Nuestros jóvenes no cuentan con una oferta continua y suficiente para la utilización del tiempo libre ni de capacitación para ingresar al mundo laboral en condiciones digno.

PROPUESTA: PROGRAMAS SOCIALES, CULTURALES DEPORTIVOS Y FORMACIÓN PARA EL TRABAJO

¿CÓMO LO HEMOS PENSADO?

Teniendo en el barrio salón comunal y equipamientos deportivos, creemos que se deberían utilizar en horarios preestablecidos, para que las entidades lleguen con sus diferentes programas de atención que complementen las que a la fecha ha venido gestionando la comunidad en cabeza de la JAC.

¿QUIÉNES PODRIAN INTERVENIR

Se requiere la intervención de la **Alcaldía Local**, el **IDRD**, la **Secretaría de Cultura** y del **SENA**, entre otras entidades, para hacer una intervención efectiva y articulada frente a esta solicitud de la comunidad.

¿Qué encontramos y qué proponemos desde el barrio?



¿QUÉ ENCONTRAMOS?

El servicio de alcantarilla presenta problemas de taponamiento al parecer por falta de mantenimiento o poca capacidad lo que ocasiona problemas de inundaciones en el barrio.

PROPUESTA: CAMBIO DE LA RED DE ALCANTARILLADO

¿CÓMO LO HEMOS PENSADO?

Ya la JAC se ha expresado sobre esta problemática a las diferentes entidades y creemos que se hace necesario realizar el cambio de la red de alcantarillado del barrio.

¿QUIÉNES PODRIAN INTERVENIR?

Se requiere la articulación con la Empresa de Acueducto, Alcantarillado y Aseo de Bogotá para afrontar esta problemática.

**Ahora que ya conocemos qué se necesita
y qué se debe hacer, es el momento de actuar.**

Aquí inicia la gestión





Hacemos de Bogotá, el mejor hogar



ALCALDÍA MAYOR
DE BOGOTÁ D.C.

SECRETARÍA DEL
HÁBITAT

