

#DesdeElBarrio



DESDE EL BARRIO Y LA VEREDA

Hacemos de Bogotá, el mejor hogar

Barrio:

BILBAO

Localidad:

Suba





ALCALDÍA MAYOR
DE BOGOTÁ D.C.

Claudia Nayibe López Hernández
Alcaldesa Mayor de Bogotá

Nadya Milena Rangel Rada
Secretaria Distrital del Hábitat

Juan Carlos Arbeláez
Subsecretario de Coordinación Operativa

Milton Javier Latorre Mariño
**Subdirector de Participación y
Relaciones con la Comunidad**

Julián Forero Rincón
Subdirector de Barrios

Manuel Alfonso Rincón Ramírez
Jefe de Oficina Asesora de Comunicaciones

Equipo Metodológico

Zulma Janneth López Cubides
Diego Armando Rodríguez Panqueva
Milena Carolina Castellanos Pinilla
Angie Lizeth Castellanos Vargas
Cesar Camilo Castro Llanos
José Gabriel Osorio Álvarez
Adriana Alejandra Valencia Ome
Fernando Zuluaga Flórez

Junta de Acción Comunal
Bilbao

Diseño y diagramación
Camilo Gómez Cárdenas

2023

Te presentamos nuestro plan Desde el Barrio “BILBAO”



Con el acompañamiento de la Secretaría Distrital del Hábitat y el trabajo colaborativo de los habitantes del **barrio Bilbao**, logramos realizar un proceso de identificación de las principales problemáticas o necesidades de nuestro territorio, así como de las acciones y estrategias de gestión para la transformación y el mejoramiento de nuestra calidad de vida.



Bajo el liderazgo de nuestra Secretaria **Nadya Milena Rangel Rada de la Secretaría Distrital del Hábitat** realizamos recorridos, encuentros, entrevistas y talleres por el barrio, encontrando residentes que enriquecieron la construcción de la memoria y aportaron en la construcción de la cartografía barrial y en la elaboración de nuestro Plan.





Para la elaboración de nuestro Plan Barrial desde el barrio “Bilbao”, contamos con la valiosa colaboración de grandes aliadas como la señora Presidenta de la JAC, Diana Paola Barrera.

01

Objetivo

Fomentar la apropiación territorial y la construcción de un hábitat sostenible y de calidad a través de un proceso de diálogo inclusivo y participativo con la comunidad y la ciudadanía, que permita el fortalecimiento de capacidades comunitarias de gestión y corresponsabilidad social en los territorios estratégicos para el Sector Hábitat.

02

Propósito

Facilitar herramientas a las comunidades para la identificación de las problemáticas o necesidades del territorio, así como para el diseño de acciones y estrategias de gestión para su transformación y el mejoramiento de la calidad de vida de sus habitantes.



03

Enfoques

Territorial
Planeación Participativa
Diálogo Ciudadano
Corresponsabilidad
Sostenibilidad
Diferencial
Desarrollo y Mejoramiento Integral

04

Participantes

Territorios priorizados por las intervenciones de la Secretaría Distrital del Hábitat.

Territorios que quieran desarrollar procesos de planeación participativa para la construcción social del hábitat.

BOGOTÁ
EL MEJOR HOGAR

Te enseñamos como construimos nuestro Plan Barrial

Acercamiento
Institucional y
Comunitario

Memoria
Barrial

Recorrido
Barrial

Cartografía
Barrial

Consolidación
Plan Barrial



ACERCAMIENTO INSTITUCIONAL Y COMUNITARIO.

Llevamos a cabo un encuentro de diálogo entre la comunidad y la Secretaría Distrital del Hábitat, donde pudimos conocer el propósito, la metodología, las fases y los instrumentos del componente Desde el Barrio y la Vereda. De esta manera definimos un cronograma de trabajo para construir nuestro Plan.



MEMORIA BARRIAL.

A través de entrevistas, encuestas y diálogos con los habitantes de la comunidad, reconstruimos nuestra historia, recopilamos anécdotas y experiencias significativas de nuestro territorio.



RECORRIDO BARRIAL.

Caminando sus calles, recogimos historias, identificamos lugares significativos, compartimos experiencias y empezamos a reconocer las necesidades de nuestro territorio.



CARTOGRAFIA BARRIAL.

En un encuentro de saberes y diálogo comunitario y a través de un mapa de nuestro territorio, identificamos las problemáticas, los recursos disponibles y los espacios de oportunidad de mejora.



CONSOLIDACIÓN PLAN BARRIAL.

A partir de toda la información recolectada, logramos construir una matriz de necesidades, propuestas y acciones de gestión.

Una vez definimos y clarificamos nuestras prioridades, logramos la construcción de nuestro Plan Barrial, el cual nos representa no solo desde nuestra historia y el pasado, sino también, muestra el presente que vivimos y en el futuro que deseamos.

Te invitamos a revisar la caja de herramientas, en la cual está el paso a paso para la construcción de un Plan Barrial.





DESDE EL BARRIO Y LA VEREDA

...CONTAMOS QUIÉNES SOMOS



Aquí queda nuestro barrio

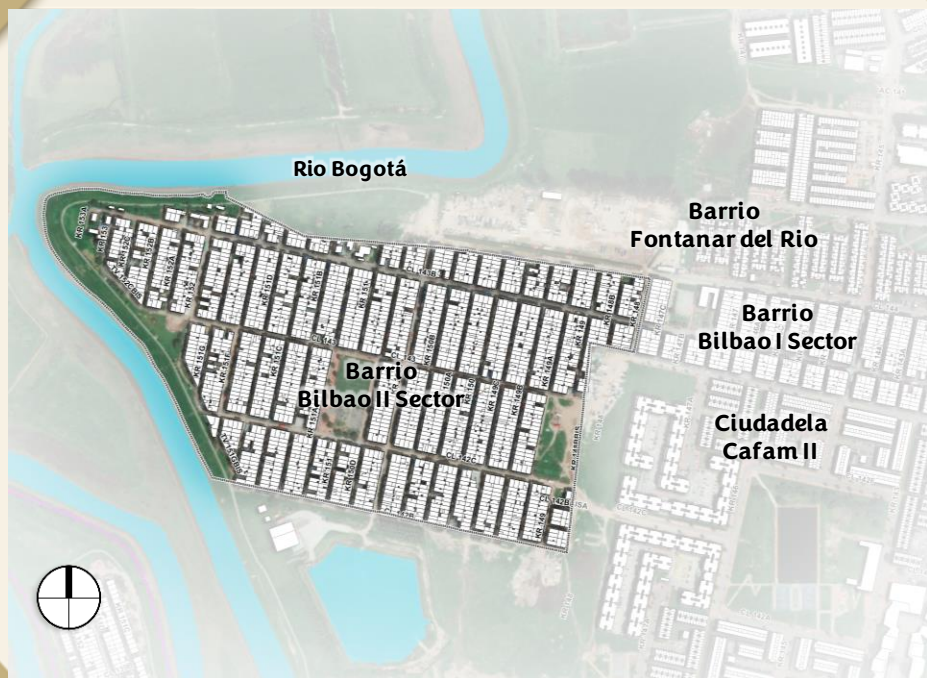

Nuestro barrio está ubicado en la Localidad 11 Suba, en la UPZ 71 Tibabuyes, los barrios aledaños son: por el norte Fontanar del Rio, por el oriente Ciudadela Cafam II y el barrio San Carlos de Tibabuyes, por el occidente la ronda del rio Bogota y por el sur el barrio Berlín y el barrio San Pedro de Tibabuyes.



 **Selecciona el localizador y llévalo lo más cerca posible a tu barrio.**



Así nació y creció nuestro barrio

"Los terrenos que hoy ocupa el barrio eran una zona de potreros, humedales y lagunas. Desde comienzos del siglo XX los terrenos empezaron a ser intervenidos para desecar los humedales, se fue cuadriculando el suelo con zanjas y rellenos, se realizaron sembrados de pasto y eucaliptos, adecuando el terreno para la ganadería".



"A comienzos del siglo XX las grandes propiedades comenzaron a parcelarse en fincas, para 1980 el terreno pertenecía al señor Olegario Melo, que tenía actividades agropecuarias como cultivos de papa, zanahoria y vacas lecheras".

"El secamiento de lagunas y relleno de humedales fue una actividad que se mantuvo constante durante décadas. Los primeros pobladores urbanos llegan en 1989 cuando comenzó el loteo, la entrada al barrio era por camellones, caminos de tierra elevados, no teníamos acceso a servicios públicos".



Así nació y creció nuestro barrio



"Comenzó un proceso de urbanización informal promovido por el señor Henry Lozano, no existió una planeación adecuada de los equipamientos, en algunos sectores tenemos un ancho de calles insuficiente, faltan parques y zonas verdes, no se contemplaron avenidas y vías de acceso, debido a esto el sector ha soportado muchos años el embotellamiento en movilidad. El agua la recogimos en piletas hasta 1997 que se amplió la red de acueducto y en el 2000 se instalaron las redes de alcantarillado".

"En la década de 1990 llegan muchas familias con la ilusión de tener una vivienda propia y buscando oportunidades de salir adelante, llegan de otras partes de la ciudad y muchos de otras zonas del país, llegan también familias que vienen de zonas rurales huyendo de la violencia a establecerse con la esperanza de comenzar de nuevo".



"En tan solo 10 años todo cambio, el impacto de los nuevos habitantes, la presión por el suelo y el desarrollo de servicios públicos domiciliarios transformó por completo el territorio.

Actualmente estamos superando los problemas de movilidad y embotellamiento, ahora contamos con una ruta alimentadora de Transmilenio que nos conecta con el Portal Suba. En el 2006 se realizaron obras para levantar y asegurar los taludes de los camellones del río Bogotá y el mantenimiento a las lagunas de pondaje y drenaje pluvial, que amortiguan las crecientes, mitigando el riesgo en la ronda.

Lo que nos caracteriza



- ➔ **Honestos**
- ➔ **Trabajadores**
- ➔ **Solidarios**
- ➔ **Emprendedores**

“Aquí somos emprendedores, hay varias actividades comerciales, somos una comunidad de personas trabajadoras y echadas para adelante”.

“En Bilbao nos gusta el deporte y la actividad física, cuidamos los parques que son nuestros espacios de diversión y esparcimiento”.



Lo que nos gusta de nuestro barrio



El parque principal de Bilbao conocido como parque de la Virgen, cuenta con una cancha de fútbol, una cancha polideportiva, juegos infantiles y zona de ejercicios y gimnasio al aire libre.



UN RECORRIDO...

DESDE EL BARRIO Y LA VEREDA



Un recorrido desde la voz de la comunidad



Caminando nuestro barrio reconocemos la importancia de implementar campañas de manejo adecuado de residuos sólidos y tenencia responsable de animales de compañía.

El salón comunal es un motivo de orgullo para la comunidad, nuestro espacio de encuentro para las actividades vecinales.

En este barrio es importante el deporte y la actividad física para nuestros niños, niñas y adultos mayores, los parques del barrio son nuestros espacios de esparcimiento y diversión.

PENSANDO...



DESDE EL BARRIO Y LA VEREDA



Cartografía de nuestro barrio

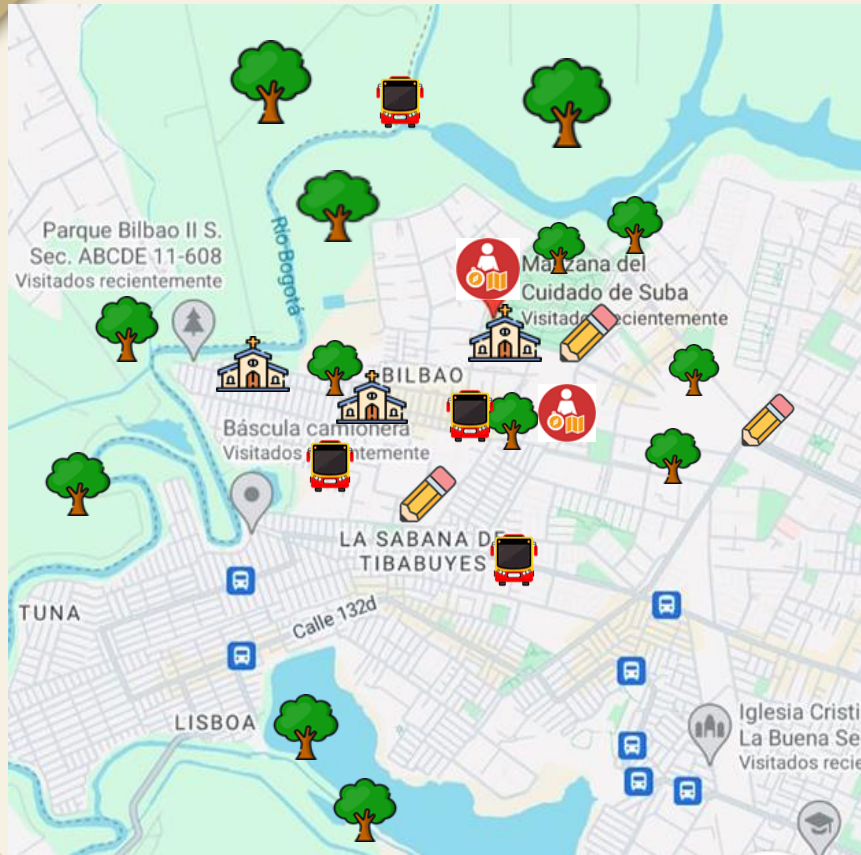

En el barrio y los barrios aledaños tenemos equipamientos educativos públicos y privados como el colegio Gerardo Molina, el colegio Gimnasio Latinoamericano, el colegio Delia Zapata, el colegio la Fantasía del Conocimiento, colegio Einsteniano, entre otros. En las cercanías esta la Manzana del Cuidados de Suba en el barrio Fontanar y se está construyendo el CDC Tibabuyes.



Para el transporte en nuestro barrio contamos con oferta de rutas del SITP por la calle 144 y la calle 143b. Adicionalmente tenemos parada del alimentador 11-10 Bilbao que nos conecta con el Portal Suba de Transmilenio, aquí siempre hemos tenido dificultades con el transporte y la movilidad.



En Bilbao tenemos el parque principal que tiene la cancha de futbol y otros parques como el de la virgen y el de Bilbao II sector, También somos vecinos de la ronda del rio Bogotá,



En el entorno tenemos iglesias y sitios de oración como la Parroquia San Dionisio y la Capilla San José.

Diagnóstico

vías, parques y equipamientos de tu barrio.

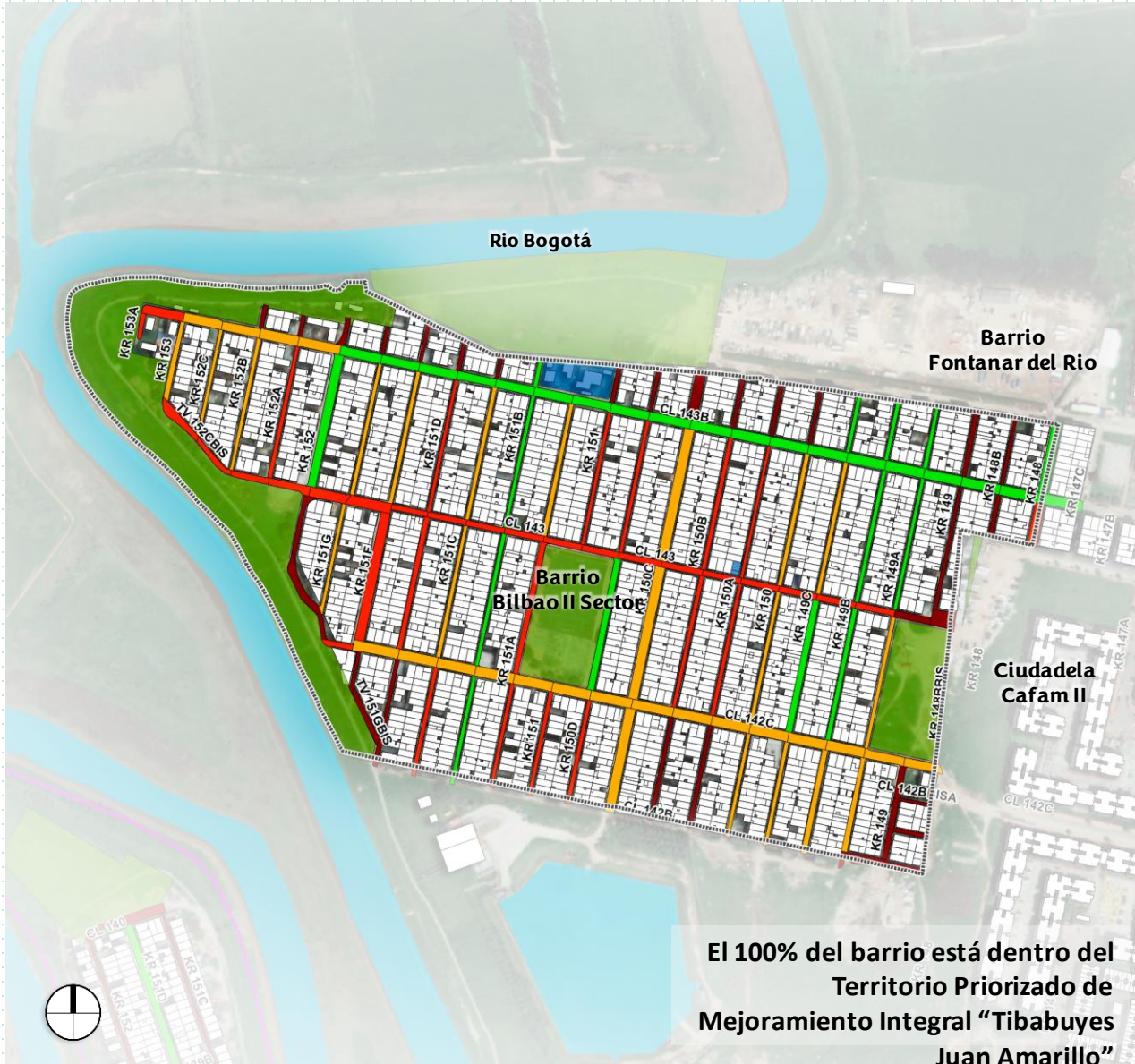

El 100% del barrio está dentro del Territorio Priorizado de Mejoramiento Integral "Tibabuyes Juan Amarillo"



ESTADO DE LAS VÍAS.

En tu barrio hay 145 vías en total, de las cuales:

- 33 están en buen estado.
- 38 están en mal estado.
- 39 están en estado regular.
- 35 están sin construir.



ESTADO DE LOS PARQUES.

En tu barrio hay 3 parques en total, de los cuales:

- 1 están en buen estado.
- 2 están sin construir.



ESTADO DE LOS EQUIPAMIENTOS.

En tu barrio hay 2 equipamientos en total, de los cuales:

- 2 están en mal estado.



PROBLEMÁTICAS Y OPORTUNIDADES IDENTIFICADAS.

- 5 Puntos con oportunidad de adecuación de zonas verdes.
- 1 Puntos con oportunidad de embellecimiento.
- 11 Puntos críticos de seguridad.



Acciones de la Secretaría Distrital del Hábitat en tu barrio.



MEJORAMIENTO DE VIVIENDA.

3 Hogares con mejoramientos de vivienda entregados.



MEJORAMIENTO DE ENTORNOS.

3 Segmentos viales construidos.

24 Segmentos viales con estudios y diseños.

Sistema General de Regalías.



ANTES



DURANTE



Mejoramiento de Entorno.

ANTES



DURANTE

PROPONIENDO...

DESDE EL
BARRIO
Y LA VEREDA



¿Qué encontramos y qué proponemos desde el barrio?



¿QUÉ ENCONTRAMOS?

Algunas de las calles no han recibido ningún tipo de intervención, lo que desmejora la calidad de vida de la comunidad.

PROPUESTA: RECUPERACIÓN DE LA MALLA VIAL LOCAL

¿CÓMO LO HEMOS PENSADO?

Desde la comunidad pensamos indagar en la Alcaldía Local los avances frente a los estudios y diseños de los segmentos viales sin intervenir, necesitamos identificar que vías tienen estudios y diseños y gestionar los recursos para la ejecución de las obras de intervención vial.

¿QUIÉNES PODRIAN INTERVENIR?

Consideramos que se hace necesaria liderar desde la comunidad y buscar el apoyo articulado de entidades tales como la Alcaldía Local y la Unidad de Mantenimiento Vial.

¿Qué encontramos y qué proponemos desde el barrio?



¿QUÉ ENCONTRAMOS?

Nuestro barrio no ha sido ajeno al incremento de la inseguridad en la ciudad, hay problemas de hurto a personas, consumo y venta de sustancias en los parques del barrio y en la ronda del río, no hay CAI cerca.

PROPUESTA: MEJORAR LA SEGURIDAD

¿CÓMO LO HEMOS PENSADO?

Mantener el trabajo coordinado con el frente de seguridad, instalación de cámaras de seguridad, aumentar las frecuencias del patrullaje, campañas de prevención de hurto y de la extorsión a comerciantes, campañas de prevención de consumo de SPA, Construcción de un CAI en el entorno.

¿QUIÉNES PODRIAN INTERVENIR

Se requiere la coordinación de la comunidad y el apoyo de la Alcaldía Local, la Secretaría de Seguridad y Convivencia, IDIPRON y la Policía.

¿Qué encontramos y qué proponemos desde el barrio?



¿QUÉ ENCONTRAMOS?

Disposición inadecuada de residuos sólidos, se identificaron puntos con problemas de acumulación de basuras, llantas y escombros.

PROPUESTA: MANEJO ADECUADO DE RESIDUOS

¿CÓMO LO HEMOS PENSADO?

Con campañas pedagógicas sobre reciclaje, información sobre los horarios de recolección de basuras, capacitación sobre prácticas de separación en la fuente, disposición y manejo adecuado de residuos sólidos; con la imposición de multas y comparendos ambientales por disposición inadecuada de residuos sólidos.

¿QUIÉNES PODRIAN INTERVENIR?

Identificamos que se necesita la participación activa de la comunidad y contar con el concurso de la UAESP, el operador de aseo y la Alcaldía Local.

¿Qué encontramos y qué proponemos desde el barrio?



¿QUÉ ENCONTRAMOS?

Los predios ubicados en la ronda del rio Bogotá se encuentran en un limbo jurídico, se adquirieron en barrios legalizados, pero luego los terrenos fueron declarados zona de protección, se realizaron obras de mitigación del riesgo, pero sobre los predios aún hay una orden de reasentamiento.

PROPUESTA: SANEAMIENTO PREDIOS RONDA RIO BOGOTA

¿CÓMO LO HEMOS PENSADO?

Realizar las consultas desde la comunidad sobre los procedimientos para avanzar en el proceso de saneamiento predial y regularización de las manzanas afectadas.

¿QUIÉNES PODRIAN INTERVENIR?

Identificamos que se necesita la participación activa de la comunidad y contar con el concurso de la **Secretaría de Planeación, CVP y SDHT**.

**Ahora que ya conocemos qué se necesita
y qué se debe hacer, es el momento de actuar.**

Aquí inicia la gestión





Hacemos de Bogotá, el mejor hogar



ALCALDÍA MAYOR
DE BOGOTÁ D.C.

SECRETARÍA DEL
HÁBITAT

