

#DesdeElBarrio



DESDE EL BARRIO Y LA VEREDA

Hacemos de Bogotá, el mejor hogar

Barrio:

Nuevo Corinto

Localidad:

Suba





ALCALDÍA MAYOR
DE BOGOTÁ D.C.

Claudia Nayibe López Hernández
Alcaldesa Mayor de Bogotá

Nadya Milena Rangel Rada
Secretaria Distrital del Hábitat

Juan Carlos Arbeláez
Subsecretario de Coordinación Operativa

Milton Javier Latorre Mariño
**Subdirector de Participación y
Relaciones con la Comunidad**

Julián Forero Rincón
Subdirector de Barrios

Manuel Alfonso Rincón Ramírez
Jefe de Oficina Asesora de Comunicaciones

Equipo Metodológico

Zulma Janneth López Cubides
Diego Armando Rodríguez Panqueva
Milena Carolina Castellanos Pinilla
Angie Lizeth Castellanos Vargas
Cesar Camilo Castro Llanos
José Gabriel Osorio Álvarez
Adriana Alejandra Valencia Ome
Fernando Zuluaga Flórez

Junta de Acción Comunal
Nuevo Corinto

Diseño y diagramación
Camilo Gómez Cárdenas

2023

Te presentamos nuestro plan Desde el Barrio “Nuevo Corinto”



Con el acompañamiento de la Secretaría Distrital del Hábitat y el trabajo colaborativo de los habitantes del **barrio Nuevo Corinto**, logramos realizar un proceso de identificación de las principales problemáticas o necesidades de nuestro territorio, así como de las acciones y estrategias de gestión para la transformación y el mejoramiento de nuestra calidad de vida.



Bajo el liderazgo de nuestra Secretaria **Nadya Milena Rangel Rada de la Secretaría Distrital del Hábitat** realizamos recorridos, encuentros, entrevistas y talleres por el barrio, encontrando residentes que enriquecieron la construcción de la memoria y aportaron en la construcción de la cartografía barrial y en la elaboración de nuestro Plan.





Para la elaboración de nuestro Plan Barrial desde el barrio “Nuevo Corinto”, contamos con la valiosa colaboración de grandes aliados como el Presidente de la JAC el señor **Alexander Moya** y una mención especial al grupo de adultos mayores del barrio.

01

Objetivo

Fomentar la apropiación territorial y la construcción de un hábitat sostenible y de calidad a través de un proceso de diálogo inclusivo y participativo con la comunidad y la ciudadanía, que permita el fortalecimiento de capacidades comunitarias de gestión y corresponsabilidad social en los territorios estratégicos para el Sector Hábitat.

02

Propósito

Facilitar herramientas a las comunidades para la identificación de las problemáticas o necesidades del territorio, así como para el diseño de acciones y estrategias de gestión para su transformación y el mejoramiento de la calidad de vida de sus habitantes.



03

Enfoques

Territorial
Planeación Participativa
Diálogo Ciudadano
Corresponsabilidad
Sostenibilidad
Diferencial
Desarrollo y Mejoramiento Integral

04

Participantes

Territorios priorizados por las intervenciones de la Secretaría Distrital del Hábitat.

Territorios que quieran desarrollar procesos de planeación participativa para la construcción social del hábitat.

BOGOTÁ
EL MEJOR HOGAR

Te enseñamos como construimos nuestro Plan Barrial

Acercamiento
Institucional y
Comunitario

Memoria
Barrial

Recorrido
Barrial

Cartografía
Barrial

Consolidación
Plan Barrial

Te invitamos a revisar la caja de herramientas, en la cual está el paso a paso para la construcción de un Plan Barrial.

ACERCAMIENTO INSTITUCIONAL Y COMUNITARIO.

Llevamos a cabo un encuentro de diálogo entre la comunidad y la Secretaría Distrital del Hábitat, donde pudimos conocer el propósito, la metodología, las fases y los instrumentos del componente Desde el Barrio y la Vereda. De esta manera definimos un cronograma de trabajo para construir nuestro Plan.

MEMORIA BARRIAL.

A través de entrevistas, encuestas y diálogos con los habitantes de la comunidad, reconstruimos nuestra historia, recopilamos anécdotas y experiencias significativas de nuestro territorio.

RECORRIDO BARRIAL.

Caminando sus calles, recogimos historias, identificamos lugares significativos, compartimos experiencias y empezamos a reconocer las necesidades de nuestro territorio.

CARTOGRAFIA BARRIAL.

En un encuentro de saberes y diálogo comunitario y a través de un mapa de nuestro territorio, identificamos las problemáticas, los recursos disponibles y los espacios de oportunidad de mejora.

CONSOLIDACIÓN PLAN BARRIAL.

A partir de toda la información recolectada, logramos construir una matriz de necesidades, propuestas y acciones de gestión.

Una vez definimos y clarificamos nuestras prioridades, logramos la construcción de nuestro Plan Barrial, el cual nos representa no solo desde nuestra historia y el pasado, sino también, muestra el presente que vivimos y en el futuro que deseamos.





DESDE EL BARRIO Y LA VEREDA

...CONTAMOS QUIÉNES SOMOS



Aquí queda nuestro barrio



Nuestro barrio está ubicado en la Localidad 11 Suba, en la UPZ 26 Rincón, los barrios aledaños son: por el norte Aures II y Lagos de Suba, por el oriente Villas del Rincón, por el occidente Rincón de Boyaca y por el sur el humedal Tibabuyes o Juan Amarillo.



 **Selecciona el localizador y llévalo lo más cerca posible a tu barrio.**



Así nació y creció nuestro barrio

"El primer nombre del barrio de 1988 a 1992 es Lech Walesa, en honor al sindicalista, Nobel de Paz y presidente de Polonia. La fundación del barrio fue promovida con movilización social y acciones colectivas solidarias de sindicalistas y militantes de izquierda, dando origen a una organización popular cooperativa, la Fundación para la Vivienda Comunitaria, que concertó con el Instituto de Crédito Territorial y el Inurbe la venta de terrenos subsidiados y programas de crédito de vivienda de interés social a trabajadores, obreros, madres cabeza de hogar y firmantes de paz".



"En 1992 en conmemoración de los dos años del acuerdo de paz entre el Estado Colombiano y la Guerrilla del M-19 el nombre del barrio cambia a Nuevo Corinto en referencia al municipio de Corinto departamento del Cauca donde se firmó el primer acuerdo de cese al fuego".

"La construcción de la avenida Ciudad de Cali en el 2005 mejoro el entorno y la movilidad del sector, dividiendo nuestro barrio en dos. Aquí en Nuevo Corinto tenemos una relación espacial con el Humedal Tibabuyes y actualmente estamos movilizados para defender este ecosistema que es vital para la ciudad".



Lo que nos caracteriza



➔ **Organizados**

➔ **Trabajadores**

➔ **Solidarios**

➔ **El Humedal**

“Este es un barrio bonito, estamos en conexión con la naturaleza”

“Aquí somos una comunidad organizada, como trabajadores y echados para adelante”

“En Nuevo Corinto cuidamos la naturaleza y estamos comprometidos con la defensa del humedal Tibabuyes”



Lo que nos gusta de nuestro barrio



El Humedal Tibabuyes también conocido como Juan Amarillo es el orgullo de nuestro barrio, es un pulmón para Bogotá y un refugio para la fauna, las aves migratorias y la vegetación nativa de la ciudad.



UN RECORRIDO...



DESDE EL BARRIO Y LA VEREDA



Un recorrido desde la voz de la comunidad

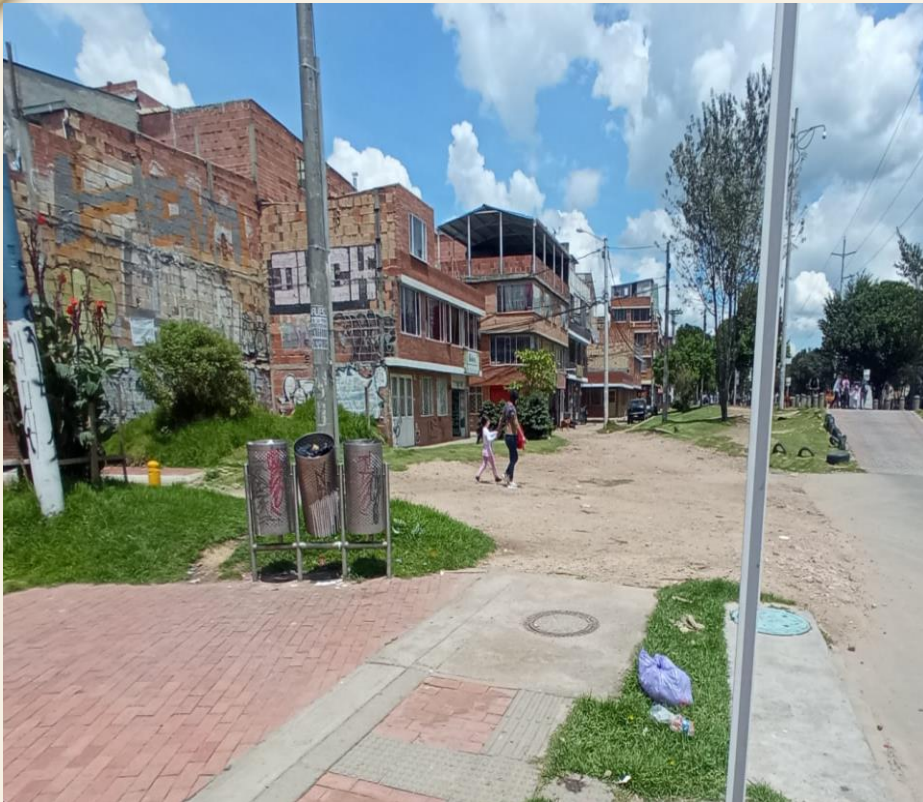

Caminando nuestro barrio reconocemos la importancia de implementar campañas de manejo adecuado de residuos sólidos y tenencia responsable de animales de compañía.

El salón comunal es un motivo de orgullo para la comunidad, nuestro espacio de encuentro para las actividades vecinales.

En este barrio es importante el deporte y la actividad física para nuestros niños, niñas y adultos mayores, los parques del barrio son nuestros espacios de esparcimiento y diversión.

PENSANDO...



DESDE EL BARRIO Y LA VEREDA

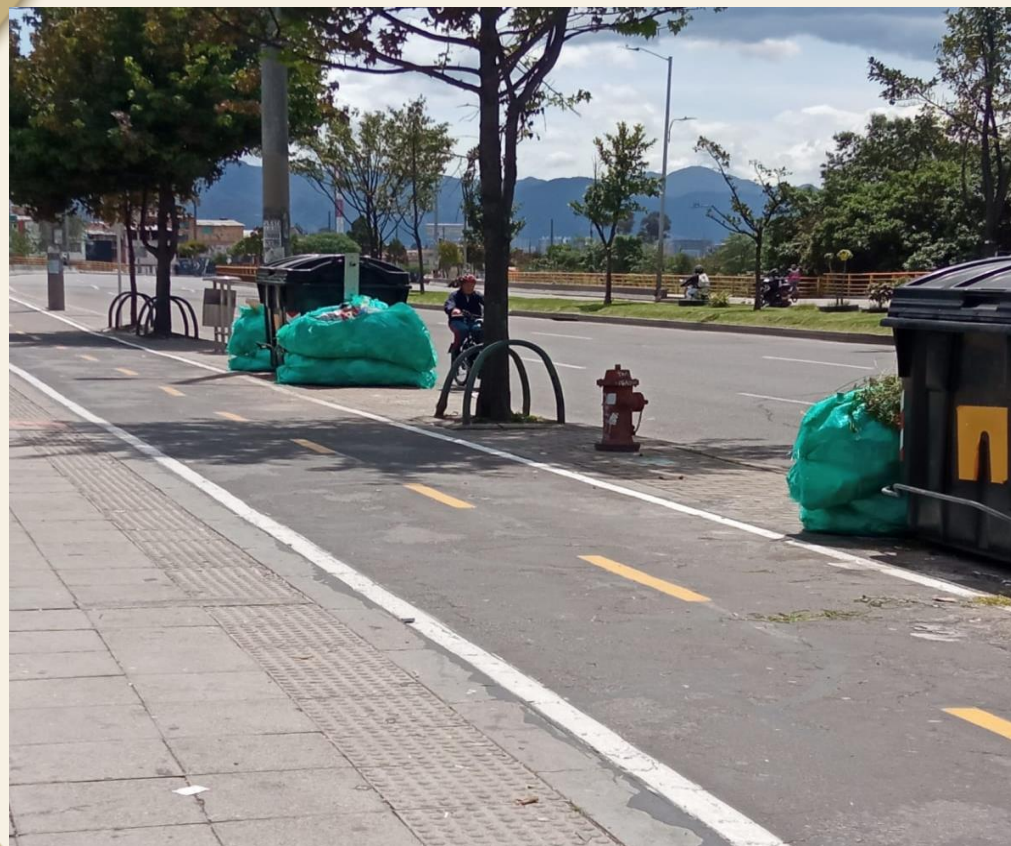

Cartografía de nuestro barrio



En el barrio y los barrios aledaños tenemos equipamientos educativos públicos y privados como el colegio Nueva Colombia, El Colegio tecnológico de Suba, el colegio Alvaro Gomez Hurtado, el colegio Real Majestad entre otras instituciones de educación.



Para el transporte en nuestro barrio contamos con una amplia oferta de rutas del SITP por la Avenida Ciudad de Cali. Adicionalmente tenemos parada del alimentador 5-1 que nos conectan con la estación Avenida Cali de Transmilenio sobre la troncal Calle80, y el alimetador 11-5 Av Cali que nos conecta con el Portal Suba de Transmilenio.



En Nuevo Corinto somos vecinos del Humedal Tibabuyes, estamos rodeados de naturaleza y zonas verdes, aquí en el barrio tenemos varios parques para la recreación, el esparcimiento y la actividad física de la comunidad. El barrio esta en la zona de influencia de la actuación estratégica de la Ciudadela Educativa y del Cuidado de Suba y del proyecto línea 2 del metro.



Diagnóstico

vías, parques y equipamientos de tu barrio.



ESTADO DE LAS VÍAS.

En tu barrio hay 11 vías en total, de las cuales:

- 2 están en buen estado.
- 2 están en estado regular.
- 7 están sin construir.

PROBLEMÁTICAS Y OPORTUNIDADES IDENTIFICADAS.

- 1 Punto con oportunidad de adecuación de zonas verdes.
- 1 Punto crítico de seguridad.



Acciones de la Secretaría Distrital del Hábitat en tu barrio.



OBRAS CON SALDO PEDAGÓGICO.

Convenio 1004 / 2022 IDPAC. Generar un espacio deportivo de alta calidad, destacando las zonas verdes como punto de encuentro social y deportivo, permitiendo la realización de actividades culturales, artísticas y deportivas que beneficien la salud y la convivencia en comunidad.



PROPONIENDO...

DESDE EL
BARRIO
Y LA VEREDA



¿Qué encontramos y qué proponemos desde el barrio?



¿QUÉ ENCONTRAMOS?

Algunas de las calles no han recibido ningún tipo de intervención, lo que desmejora la calidad de vida de la comunidad.

PROPUESTA: RECUPERACIÓN DE LA MALLA VIAL LOCAL

¿CÓMO LO HEMOS PENSADO?

Desde la comunidad pensamos indagar en la alcaldía local los avances frente a los estudios y diseños de los segmentos viales sin intervenir, necesitamos identificar que vías tienen estudios y diseños y gestionar los recursos para la ejecución de las obras de intervención vial.

¿QUIÉNES PODRIAN INTERVENIR?

Consideramos que se hace necesaria liderar desde la comunidad y buscar el apoyo articulado de entidades tales como la **Alcaldía Local** y la **Unidad de Mantenimiento Vial**.

¿Qué encontramos y qué proponemos desde el barrio?



¿QUÉ ENCONTRAMOS?

Disposición inadecuada de residuos sólidos, se identificaron puntos con problemas de acumulación de basuras, llantas y escombros.

PROPUESTA: MANEJO ADECUADO DE RESIDUOS

¿CÓMO LO HEMOS PENSADO?

Con campañas pedagógicas sobre reciclaje, información sobre los horarios de recolección de basuras, capacitación sobre prácticas de separación en la fuente, disposición y manejo adecuado de residuos sólidos; con la imposición de multas y comparendos ambientales por disposición inadecuada de residuos sólidos y la instalación de señales de Prohibido botar basura en horarios no establecidos.

¿QUIÉNES PODRIAN INTERVENIR?

Identificamos que se necesita la participación activa de la comunidad y contar con el concurso de la UAESP, el operador de aseo y la Alcaldía Local.

¿Qué encontramos y qué proponemos desde el barrio?



¿QUÉ ENCONTRAMOS?

Ocupaciones informales de habitantes de calle, carreteros y consumidores en la zona verde, los andenes y puentes aledaños a la avenida Ciudad de Cali, en el área contigua al Humedal Tibabuyes .

PROPUESTA: CONTROL OCUPACIONES INFORMALES

¿CÓMO LO HEMOS PENSADO?

Con trabajo articulado entre la comunidad, las entidades responsables de la oferta institucional a la población habitante de calle y la población recicladora, y las autoridades competentes en el control de la ocupación del espacio público.

¿QUIÉNES PODRIAN INTERVENIR?

Identificamos que es necesario liderar las consultas desde la comunidad y contar con el concurso de la **Alcaldía Local de Usme, SDIS, UAESP, Policía.**

¿Qué encontramos y qué proponemos desde el barrio?



¿QUÉ ENCONTRAMOS?

Nuestro barrio no ha sido ajeno al incremento de la inseguridad en la ciudad, hay problemas de hurto a personas y consumo de sustancias en los parques del barrio.

PROPUESTA: MEJORAR LA SEGURIDAD

¿CÓMO LO HEMOS PENSADO?

Mantener el trabajo coordinado con el frente de seguridad, instalación de cámaras de seguridad, aumentar las frecuencias del patrullaje, campañas de prevención de hurto, campañas de prevención de consumo de SPA.

¿QUIÉNES PODRIAN INTERVENIR?

Se requiere la intervención de la Alcaldía Local, la Secretaria de Seguridad y Convivencia, IDIPRON, en coordinación con la comunidad y la Policía.

¿Qué encontramos y qué proponemos desde el barrio?



¿QUÉ ENCONTRAMOS?

Se identificaron individuos arbóreos haciendo contacto con las redes del cableado de la energía eléctrica, también se observan árboles con pérdida del eje de verticalidad inclinados sobre las casas y la vía pública.

PROPUESTA: MANTENIMIENTO ARBOLADO

¿CÓMO LO HEMOS PENSADO?

Con trabajo articulado entre la comunidad y las entidades responsables del mantenimiento y renovación del arbolado público.

¿QUIÉNES PODRIAN INTERVENIR?

Identificamos que es necesario liderar las consultas desde la comunidad y contar con el concurso de la UAESP, el JBB y el operador de aseo.

¿Qué encontramos y qué proponemos desde el barrio?



¿QUÉ ENCONTRAMOS?

Muchos de nuestros jóvenes no acceden a la educación superior, queremos que en las instalaciones de los colegios públicos Nueva Colombia que tenemos en el barrio, el SENA pueda impartir educación técnica y tecnológica.

PROPUESTA: EDUCACIÓN PARA NUESTROS JÓVENES

¿CÓMO LO HEMOS PENSADO?

Pretendemos hacer acercamiento con la Secretaría de Educación y el SENA para estudiar la posibilidad que el SENA llegue a nuestro territorio con carreras técnicas o capacitación para el trabajo que beneficie a las y los jóvenes del sector.

¿QUIÉNES PODRIAN INTERVENIR?

Identificamos que se hace necesario articular acciones con la Secretaría de Educación y el Servicio Nacional de Aprendizaje (SENA).

**Ahora que ya conocemos qué se necesita
y qué se debe hacer, es el momento de actuar.**

Aquí inicia la gestión





Hacemos de Bogotá, el mejor hogar



ALCALDÍA MAYOR
DE BOGOTÁ D.C.

SECRETARÍA DEL
HÁBITAT

