

#DesdeElBarrio



# DESDE EL BARRIO Y LA VEREDA

Hacemos de Bogotá, el mejor hogar

**Barrio:**

DIANA TURBAY - SECTOR  
EL RINCÓN DEL VALLE

**Localidad:**

Rafael Uribe Uribe





ALCALDÍA MAYOR  
DE BOGOTÁ D.C.

Claudia Nayibe López Hernández  
**Alcaldesa Mayor de Bogotá**

Nadya Milena Rangel Rada  
**Secretaria Distrital del Hábitat**

Juan Carlos Arbeláez  
**Subsecretario de Coordinación Operativa**

Milton Javier Latorre Mariño  
**Subdirector de Participación y  
Relaciones con la Comunidad**

Julián Forero Rincón  
**Subdirector de Barrios**

Manuel Alfonso Rincón Ramírez  
**Jefe de Oficina Asesora de Comunicaciones**

**Equipo Metodológico**

Zulma Janneth López Cubides  
Diego Armando Rodríguez Panqueva  
Milena Carolina Castellanos Pinilla  
Angie Lizeth Castellanos Vargas  
Cesar Camilo Castro Llanos  
José Gabriel Osorio Álvarez  
Adriana Alejandra Valencia Ome  
Fernando Zuluaga Flórez

**Junta de Acción Comunal**  
Barrio Diana Turbay – Sector El Rincón del Valle

**Diseño y diagramación**  
Camilo Gómez Cárdenas

**2023**

# Te presentamos nuestro plan

## Desde el Barrio

# “Diana Turbay - Sector El Rincón del Valle”



Con el acompañamiento de la Secretaría Distrital del Hábitat y el trabajo colaborativo de los habitantes del **barrio Diana Turbay - Sector El Rincón del Valle**, logramos realizar un proceso de identificación de las principales problemáticas o necesidades de nuestro territorio, así como de las acciones y estrategias de gestión para la transformación y el mejoramiento de nuestra calidad de vida.



SECRETARÍA DEL  
HÁBITAT





Bajo el liderazgo de nuestra Secretaria **Nadya Milena Rangel Rada** y con la orientación de la profesional **Milena Castellanos de la Secretaría Distrital del Hábitat** realizamos recorridos, encuentros, entrevistas y talleres por el barrio, encontrando residentes que enriquecieron la construcción de la memoria y aportaron en la construcción de la cartografía barrial y en la elaboración de nuestro Plan.







Para la elaboración de nuestro Plan Barrial desde el barrio “Diana Turbay – Sector El Rincón del Valle”, contamos con grandes aliados y pilares importantes para la construcción de la memoria del barrio, con la colaboración incondicional del vicepresidente y la secretaria de la **JAC Omar Arias y Gina Cáceres**, del residente del sector **Jorge Arévalo**, y el apoyo del presidente de la JAC El Valle **Carlos Saucedo**, quienes nos brindaron sus valiosos aportes.

01

## Objetivo

Fomentar la apropiación territorial y la construcción de un hábitat sostenible y de calidad a través de un proceso de diálogo inclusivo y participativo con la comunidad y la ciudadanía, que permita el fortalecimiento de capacidades comunitarias de gestión y corresponsabilidad social en los territorios estratégicos para el Sector Hábitat.

02

## Propósito

Facilitar herramientas a las comunidades para la identificación de las problemáticas o necesidades del territorio, así como para el diseño de acciones y estrategias de gestión para su transformación y el mejoramiento de la calidad de vida de sus habitantes.



03

## Enfoques

Territorial  
Planeación Participativa  
Diálogo Ciudadano  
Corresponsabilidad  
Sostenibilidad  
Diferencial  
Desarrollo y Mejoramiento Integral

04

## Participantes

Territorios priorizados por las intervenciones de la Secretaría Distrital del Hábitat.

Territorios que quieran desarrollar procesos de planeación participativa para la construcción social del hábitat.

**BOGOTÁ**  
EL MEJOR HOGAR



# Te enseñamos como construimos nuestro Plan Barrial

Acercamiento  
Institucional y  
Comunitario

Memoria  
Barrial

Recorrido  
Barrial

Cartografía  
Barrial

Consolidación  
Plan Barrial



## ACERCAMIENTO INSTITUCIONAL Y COMUNITARIO.

Llevamos a cabo un encuentro de diálogo entre la comunidad y la Secretaría Distrital del Hábitat, donde pudimos conocer el propósito, la metodología, las fases y los instrumentos del componente Desde el Barrio y la Vereda. De esta manera definimos un cronograma de trabajo para construir nuestro Plan.



## MEMORIA BARRIAL.

A través de entrevistas, encuestas y diálogos con los habitantes de la comunidad, reconstruimos nuestra historia, recopilamos anécdotas y experiencias significativas de nuestro territorio.



## RECORRIDO BARRIAL.

Caminando sus calles, recogimos historias, identificamos lugares significativos, compartimos experiencias y empezamos a reconocer las necesidades de nuestro territorio.



## CARTOGRAFIA BARRIAL.

En un encuentro de saberes y diálogo comunitario y a través de un mapa de nuestro territorio, identificamos las problemáticas, los recursos disponibles y los espacios de oportunidad de mejora.



## CONSOLIDACIÓN PLAN BARRIAL.

A partir de toda la información recolectada, logramos construir una matriz de necesidades, propuestas y acciones de gestión.

Una vez definimos y clarificamos nuestras prioridades, logramos la construcción de nuestro Plan Barrial, el cual nos representa no solo desde nuestra historia y el pasado, sino también, muestra el presente que vivimos y en el futuro que deseamos.

Te invitamos a revisar la caja de herramientas, en la cual está el paso a paso para la construcción de un Plan Barrial.





# DESDE EL BARRIO Y LA VEREDA

## ...CONTAMOS QUIÉNES SOMOS









## Así nació y creció nuestro barrio

"El Rincón del Valle es uno de los 9 sectores que conforman el barrio Diana Turbay. Comparten una historia común que se remonta en el año 1979, cuando inicia la conformación del barrio promovida por el aparente urbanizador informal Alfredo Guerrero Estrada en las estribaciones de la antigua hacienda de los Morales".

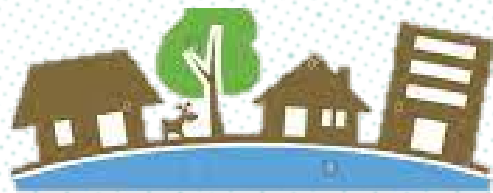

"La historia del barrio estuvo antecedida por la toma de un conjunto de casas en el barrio Guacamayas por un grupo de familias. Este barrio queda en jurisdicción de la localidad de San Cristóbal, donde en aquel entonces, Alfredo Guerrero era Alcalde menor, quién conformó la Cooperativa Popular de Vivienda del Suroriente de Bogotá, a través de la cual promovería de manera informal, un proyecto de vivienda por autoconstrucción".

"Posteriormente, la Cooperativa adquirió la hacienda de los Morales, donde comenzó nuestro barrio Diana Turbay a través de los diferentes sectores. El nombre del barrio es en honor a la hija del entonces, presidente de la república".





## Así nació y creció nuestro barrio



"Tanto el Rincón del Valle como El Valle, nacimos como parte del sector Plan Especial. Con el tiempo, nos independizamos como sector, consolidamos nuestra propia Junta de Acción Comunal y afianzamos nuestros lazos como comunidad, construyendo nuestra memoria e identidad.

El nombre "Rincón del Valle" se originó debido a nuestra ubicación en la parte plana del barrio, al fondo del sector El Valle, y representa nuestro rincón único y especial dentro de Diana Turbay".

"Desde el comienzo del barrio nos hemos caracterizado por ser una comunidad activa y resiliente. Los domingos contribuíamos con trabajo comunitario en el terreno donde quedaría nuestro sector, ayudando a hacer las vías, quitar el rastrojo y adecuar el terreno, también pagábamos nuestras cuotas a la Cooperativa. Teníamos una apuesta común y de largo aliento, salir adelante y construir nuestro hogar".

"En los 80 logramos la instalación del servicio de la energía eléctrica y del acueducto y alcantarillado. Posteriormente, nos unimos con otros sectores y logramos gestionar rutas de transporte público y la construcción de la Avenida Guacamayas desde la cual ingresamos a nuestro territorio. Estos logros aportaron a la calidad de vida de nuestra comunidad, ya que antes debíamos caminar largas distancias para acceder al transporte y hacer muchos esfuerzos para contar con servicios básicos".



## Así nació y creció nuestro barrio

"Con trabajo comunitario construimos nuestro salón comunal. Teníamos el EIC Comunidad de la Fundación Hope Worldwide, del cual muchos de nuestros niños y niñas se beneficiaron y tuvieron mucha alegría, sin embargo, este dejó de funcionar. Desde los 90, también hemos logrado calles pavimentadas y el mejoramiento de nuestro entorno".



"Hoy, al recordar nuestra memoria, valoramos como con nuestro esfuerzo y perseverancia hemos construido la identidad de nuestro sector. Somos una comunidad ambiental, tenemos la Piedra del Amor y colindamos con el Pozo - Lavaderos Comunitarios Los Valles, referentes culturales y patrimoniales locales que compartimos los sectores El Rincón del Valle y El Valle. Buscamos mejorar nuestro hogar cada día, apoyando a la diversidad de personas que habitamos este territorio, entre todos tejemos nuestra fortaleza".

"A pesar de los avances que hemos logrado a lo largo del tiempo, tenemos desafíos que nos animan a seguir aportando al tejido de nuestro territorio. Soñamos desarrollar un proyecto ambiental ligado al Parque Ecológico Entrenubes con senderos ecológicos y un aula ambiental, con ampliar nuestra cancha de fútbol y mejorar nuestro salón comunal como sitios emblemáticos de nuestro sector".





## Lo que nos caracteriza



*“Nuestro sector se caracteriza por su gente agradable, deportista, creativa, emprendedora y participativa”*

*“Contamos con servicios públicos completos y cercanía a buenos equipamientos educativos, recreativos y de salud”*

*Un barrio que cuenta con su salón comunal, hace parte del sendero ecológico Piedra del Amor y cuenta con el Pozo y Lavaderos comunitarios Los Valles. Estos dos últimos son patrimonio natural y cultural que compartimos los Sectores El Rincón del Valle y El Valle”*





# Lo que nos gusta de nuestro barrio



Que tenemos como referente territorial a la Piedra del Amor, patrimonio natural y cultural de nuestra localidad que compartimos los sectores El Valle y El Rincón del Valle. Esta imponente piedra, es reconocida porque se encuentra en el área donde nace el Parque Ecológico Entrenubes en la localidad Rafael Uribe, el cual también recorre las localidades de Usme y San Cristóbal.

Es una piedra emblemática donde se ponían cita los enamorados y dejaban su firma como símbolo de amor, tradición que aún está vigente (Alcaldía Local RUU, 2021). Los habitantes del territorio cuentan que en la piedra, también se piden deseos de amor.





## Lo que nos gusta de nuestro barrio



Que contamos con el “Pozo y Lavaderos Comunitarios los Valles” también conocido como “Las Lavanderas”, espacio reconocido como un referente patrimonial de nuestra localidad que compartimos los Sectores El Rincón del Valle y El Valle. A través de las décadas, este espacio se convirtió en un lugar de encuentro entre los habitantes locales para lavar la ropa y se aprovechaba como lugar de tertulia para tratar asuntos que suscitaban entre la comunidad. Esta actividad es catalogada como patrimonio cultural (Alcaldía Local RUU, 2021).





# UN RECORRIDO...

## DESDE EL BARRIO Y LA VEREDA





# Un recorrido desde la voz de la comunidad



Caminando nuestro barrio descubrimos que estamos rodeados de naturaleza, que podemos respirar aire puro y contamos con una ubicación estratégica con acceso al Parque Ecológico Entrenubes.

En nuestro territorio tenemos dos de los referentes patrimoniales que tiene la localidad de Rafael Uribe Uribe, los cuales están llenos de historias, creencias y cultura, los cuales compartimos los sectores El Rincón del Valle y El Valle.

Contamos con nuestro Salón Comunal que es nuestro lugar de pertenencia. También, contamos con un parque biosaludable que logramos gracias al apoyo del IDPAC. Así, como con el Conector Ecosistémico Media Luna del Sur que hace parte del proceso del Sendero Ecológico Piedra del Amor.



# PENSANDO...

## DESDE EL BARRIO Y LA VEREDA









# Cartografía de nuestro barrio



Colindamos con el Parque Ecológico Entrenubes y con el Parque Zonal Diana Turbay, como nuestros espacios de apropiación y pertenencia comunitaria.



Tenemos cercanía con la Quebrada Chiguaza y la Quebrada La Nutria y, por debajo de nuestra calle principal se encuentra la Quebrada La Guairita.



Con apoyo de la Alcaldía Local RUU, contamos con tres muros de contención de aproximadamente 100 m de largo en conjunto y están avanzando en la pavimentación de la calle principal, lo cual nos beneficia a los sectores El Rincón del Valle y El Valle. El muro es un lienzo de expresión del arte donde la Mesa Local de Grafiti y diferentes Colectivos culturales impregnan su arte para dar color y vida a nuestro territorio.



# Diagnóstico

Equipamientos y problemáticas de nuestro barrio.

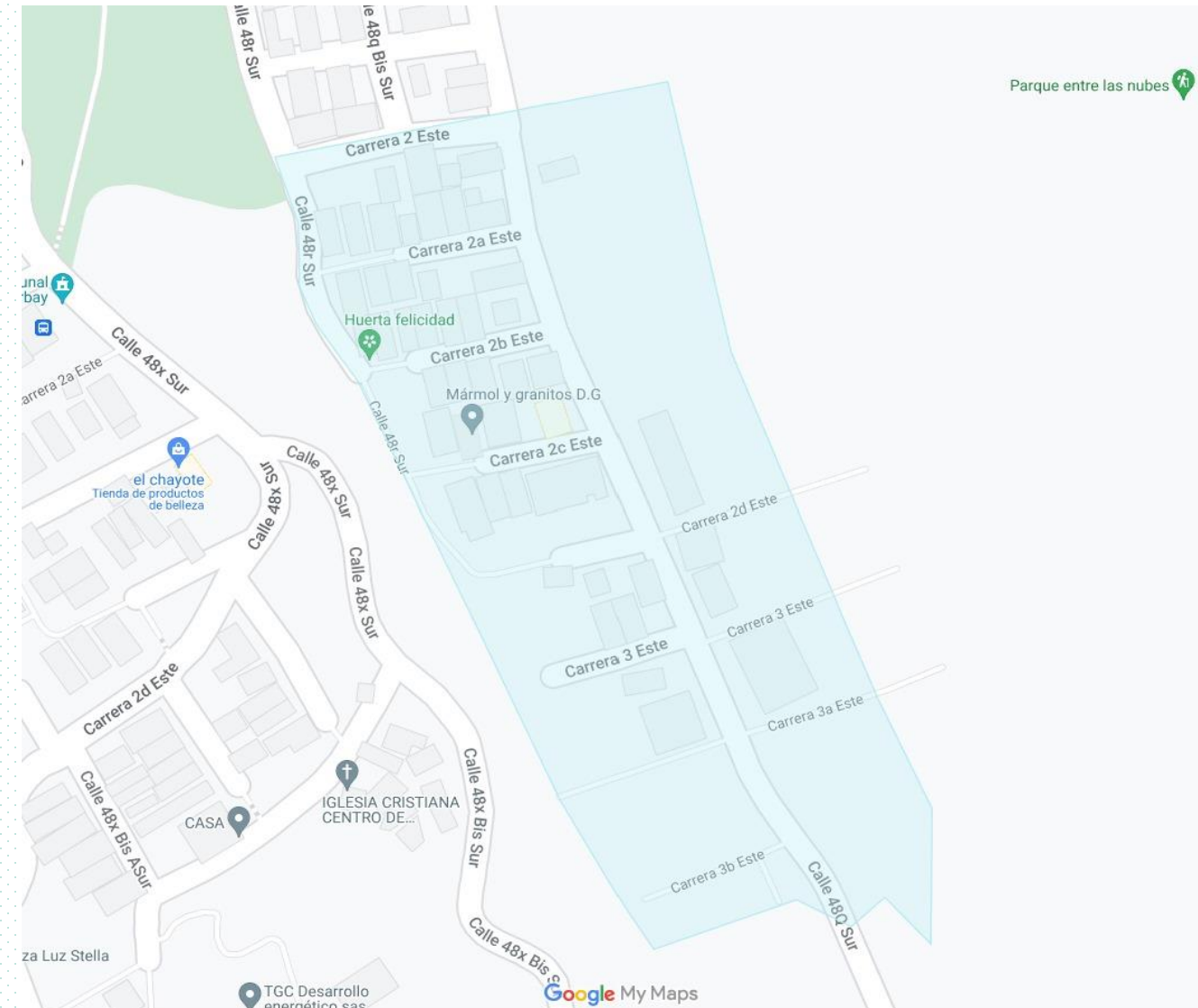

## NÚMERO DE EQUIPAMIENTOS IDENTIFICADOS.



A partir de la cartografía barrial realizada durante el desarrollo del componente Desde el Barrio y la Vereda, identificamos que nuestro barrio cuenta con 4 equipamientos en total.

## PROBLEMÁTICAS Y OPORTUNIDADES IDENTIFICADAS.



Durante el desarrollo del componente Desde el Barrio y la Vereda, identificamos las siguientes problemáticas y oportunidades:

- Proyecto ecológico.
- Recuperación del espacio público.
- Mejoramiento y fortalecimiento de equipamientos.

## OBRAS CON SALDO PEDAGÓGICO.

Convenio 1004 / 2022 IDPAC – SDHT. Mejoramiento parque e instalación biosaludables. Reforestación y pintura.



Acciones de la  
Secretaría  
Distrital del  
Hábitat en tu  
barrio.





# PROPONIENDO...

## DESDE EL BARRIO Y LA VEREDA



# ¿Qué encontramos y qué proponemos desde el barrio?

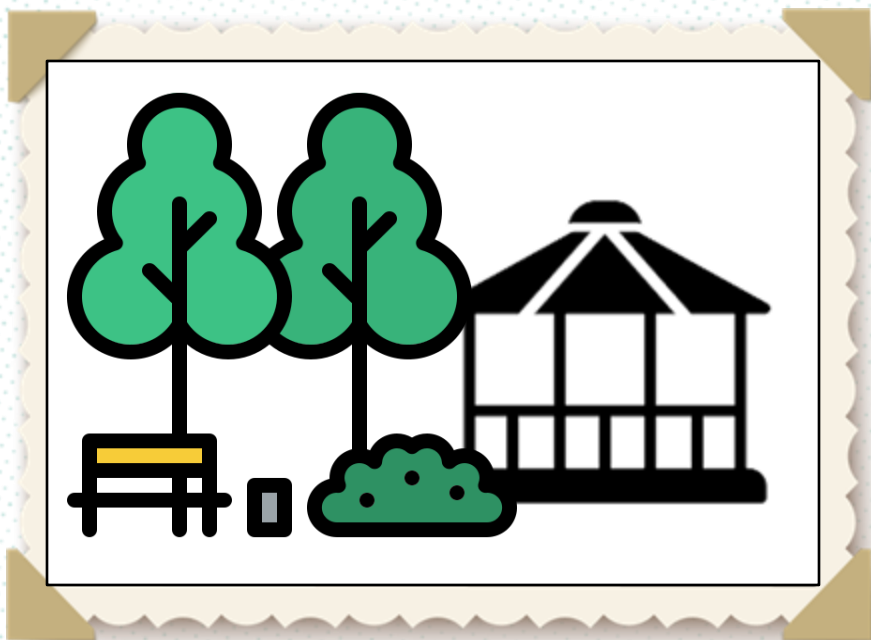

## ¿QUÉ ENCONTRAMOS?

Actualmente, los sectores de El Rincón del Valle y El Valle contamos con el Sendero Ecológico Piedra del Amor, embellecido con apoyo del programa de Presupuestos Participativos de la Alcaldía Local en 2020 en el sector de la Piedra y un Conector ecosistémico ubicado en El Rincón del Valle. Requerimos apoyo para continuar potencializando este Sendero con el desarrollo de un proyecto ecológico y ambiental debido a su relevancia para el desarrollo agro y ecoturístico de nuestro territorio.

## PROPUESTA: PROYECTO ECOLÓGICO Y AMBIENTAL PARQUE ENTRENUBES

### ¿CÓMO LO HEMOS PENSADO?

Pretendemos desarrollar un proyecto ecológico y ambiental que potencializa el Sendero Ecológico Piedra del Amor, con la construcción de dos rutas de senderismo, una de senderismo de alta montaña en el Sector El Valle con ascenso a la piedra e ingreso al Parque Entrenubes, y la otra, de senderismo recreativo en el sector El Rincón del Valle desde el Conector Ecosistémico Media Luna del Sur al Parque Entrenubes; que cuenten con senderos informativos, caminos, escaleras, barandas, sillas de descanso, materas ecológicas, huertas, aulas ambientales y áreas adecuadas. Adicionalmente, el proyecto contempla para el sector de El Valle, la construcción de una plazoleta turística con punto de información y parque al costado de la piedra.

### ¿QUIÉNES PODRIAN INTERVENIR?

Como comunidad buscamos que esta propuesta quede consignada en el próximo Plan de Desarrollo Distrital y Plan de Desarrollo Local. Para su estudio y ejecución se hace necesario contar con el concurso de entidades tales como: **Departamento Administrativo de la Defensoría del Espacio Público, las Secretarías Distritales de Ambiente y del Hábitat, Jardín Botánico, Instituto Distrital de Turismo, Jardín Botánico y Alcaldía Local.**



# ¿Qué encontramos y qué proponemos desde el barrio?

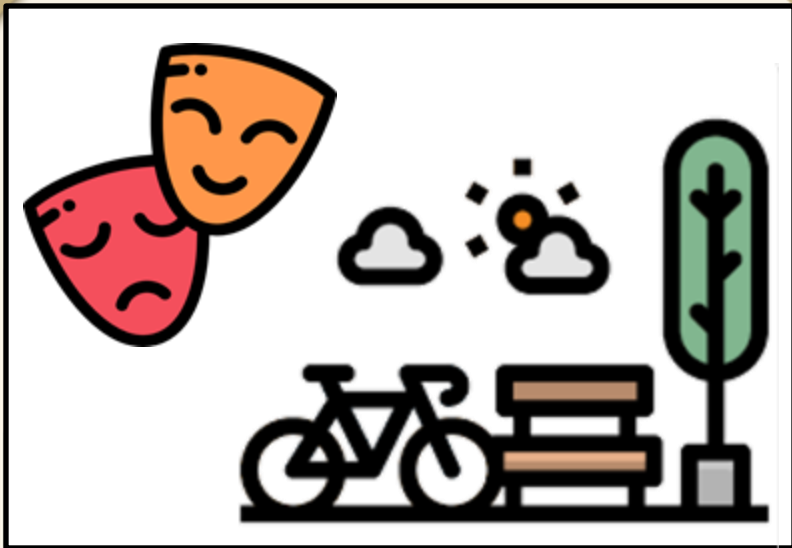

## ¿QUÉ ENCONTRAMOS?

En nuestro sector tenemos nuestro Salón Comunal y nuestra cancha, los cuales son muy importantes para el desarrollo comunitario, cultural y deportivo de nuestro territorio. No obstante, ambos espacios requieren mejoramiento y adecuación para un mayor aporte a la calidad de vida de la comunidad. El Salón Comunal requiere arreglo de pisos, techos, baños y fachada y la cancha requiere ampliación, mantenimiento y pintura.

## PROPUESTA: MEJORAMIENTO DE EQUIPAMIENTOS COMUNITARIOS, CULTURALES Y DEPORTIVOS

### ¿CÓMO LO HEMOS PENSADO?

Desde la JAC realizaremos un acercamiento a IDIGER y Alcaldía Menor RUU, debido a que, actualmente contamos con tres muros de contención y arreglo de la calle principal con apoyo de la Alcaldía Local, y requerimos conocer el estado de uso del suelo de nuestro sector. Posteriormente, consideramos necesario realizar un acercamiento con las entidades pertinentes para solicitar el mejoramiento de los equipamientos en mención.

### ¿QUIÉNES PODRIAN INTERVENIR?

Identificamos que se necesario contar con el concurso del Instituto Distrital de Gestión de Riesgos y Cambio Climático y la Alcaldía Local RUU y, posteriormente de entidades como: Departamento Administrativo de la Defensoría del Espacio Público - DADEP, Instituto Distrital de Recreación y Deporte - IDRD, Secretaría Distrital del Hábitat - SDHT e Instituto Distrital de la Participación y Acción Comunal IDPAC.



# ¿Qué encontramos y qué proponemos desde el barrio?



## ¿QUÉ ENCONTRAMOS?

Contamos con la infraestructura de la antigua sede de la Fundación Hope Worldwide, la cual ya no tiene trabajo en nuestro territorio y la sede no está en uso y queremos recuperarla para que se constituya en un Aula Ambiental del sector.

## PROPUESTA: RECUPERACIÓN DE ESPACIO Y CONSTRUCCIÓN DE AULA AMBIENTAL

### ¿CÓMO LO HEMOS PENSADO?

Desde la JAC realizaremos un acercamiento a IDIGER y Alcaldía Menor RUU, debido a que, actualmente contamos con tres muros de contención y arreglo de la calle principal con apoyo de la Alcaldía Local, y requerimos conocer el estado de uso del suelo de nuestro sector. Posteriormente, consideramos necesario solicitar los permisos que sean requeridos para el uso de la infraestructura y realizar un acercamiento con las entidades pertinentes para solicitar el mejoramiento de los equipamientos en mención.

### ¿QUIÉNES PODRIAN INTERVENIR?

Identificamos que se necesario contar con el concurso del Instituto Distrital de Gestión de Riesgos y Cambio Climático y la Alcaldía Local RUU y, posteriormente de entidades como: Departamento Administrativo de la Defensoría del Espacio Público - DADEP, Instituto Distrital de Recreación y Deporte - IDRD, Secretaría Distrital del Hábitat - SDHT e Instituto Distrital de la Participación y Acción Comunal IDPAC.

**Ahora que ya conocemos qué se necesita  
y qué se debe hacer, es el momento de actuar.**

**Aquí inicia la gestión**







Hacemos de Bogotá, el mejor hogar



ALCALDÍA MAYOR  
DE BOGOTÁ D.C.

SECRETARÍA DEL  
HÁBITAT

