

#DesdeElBarrio



**DESDE EL
BARRIO
Y LA VEREDA**

Hacemos de Bogotá, el mejor hogar

Barrio:

SAN ISIDRO SUR

Localidad:

Usme





ALCALDÍA MAYOR
DE BOGOTÁ D.C.

Claudia Nayibe López Hernández
Alcaldesa Mayor de Bogotá

Nadya Milena Rangel Rada
Secretaria Distrital del Hábitat

Juan Carlos Arbeláez
Subsecretario de Coordinación Operativa

Milton Javier Latorre Mariño
**Subdirector de Participación y
Relaciones con la Comunidad**

Julián Forero Rincón
Subdirector de Barrios

Manuel Alfonso Rincón Ramírez
Jefe de Oficina Asesora de Comunicaciones

Equipo Metodológico

Zulma Janneth López Cubides
Diego Armando Rodríguez Panqueva
Milena Carolina Castellanos Pinilla
Angie Lizeth Castellanos Vargas
Cesar Camilo Castro Llanos
José Gabriel Osorio Álvarez
Adriana Alejandra Valencia Ome
Fernando Zuluaga Flórez

Comunidad

Barrio San Isidro Sur

Diseño y diagramación
Camilo Gómez Cárdenas

2023

Te presentamos nuestro plan Desde el Barrio “San Isidro Sur”



Con el acompañamiento de la Secretaría Distrital del Hábitat y el trabajo colaborativo de los habitantes del **barrio San Isidro Sur**, logramos realizar un proceso de identificación de las principales problemáticas o necesidades de nuestro territorio, así como de las acciones y estrategias de gestión para la transformación y el mejoramiento de nuestra calidad de vida.



Bajo el liderazgo de nuestra Secretaria **Nadya Milena Rangel Rada de la Secretaría Distrital del Hábitat** realizamos recorridos, encuentros, entrevistas y talleres por el barrio, encontrando residentes que enriquecieron la construcción de la memoria y aportaron en la construcción de la cartografía barrial y en la elaboración de nuestro Plan.





Para la elaboración de nuestro Plan Barrial desde el Barrio “San Isidro Sur”, contamos con grandes aliados como la lideresa comunitaria **Mariela Tamara Romero** y la colaboración de **Jorge Montenegro y Maritza Sánchez**.

01

Objetivo

Fomentar la apropiación territorial y la construcción de un hábitat sostenible y de calidad a través de un proceso de diálogo inclusivo y participativo con la comunidad y la ciudadanía, que permita el fortalecimiento de capacidades comunitarias de gestión y corresponsabilidad social en los territorios estratégicos para el Sector Hábitat.



02

Propósito

Facilitar herramientas a las comunidades para la identificación de las problemáticas o necesidades del territorio, así como para el diseño de acciones y estrategias de gestión para su transformación y el mejoramiento de la calidad de vida de sus habitantes.

03

Enfoques

Territorial
Planeación Participativa
Diálogo Ciudadano
Corresponsabilidad
Sostenibilidad
Diferencial
Desarrollo y Mejoramiento Integral

04

Participantes

Territorios priorizados por las intervenciones de la Secretaría Distrital del Hábitat.

Territorios que quieran desarrollar procesos de planeación participativa para la construcción social del hábitat.

BOGOTÁ
EL MEJOR HOGAR

Te enseñamos como construimos nuestro Plan Barrial

Acercamiento
Institucional y
Comunitario

Memoria
Barrial

Recorrido
Barrial

Cartografía
Barrial

Consolidación
Plan Barrial

Te invitamos a revisar la caja de herramientas, en la cual está el paso a paso para la construcción de un Plan Barrial.

ACERCAMIENTO INSTITUCIONAL Y COMUNITARIO.

Llevamos a cabo un encuentro de diálogo entre la comunidad y la Secretaría Distrital del Hábitat, donde pudimos conocer el propósito, la metodología, las fases y los instrumentos del componente Desde el Barrio y la Vereda. De esta manera definimos un cronograma de trabajo para construir nuestro Plan.

MEMORIA BARRIAL.

A través de entrevistas, encuestas y diálogos con los habitantes de la comunidad, reconstruimos nuestra historia, recopilamos anécdotas y experiencias significativas de nuestro territorio.

RECORRIDO BARRIAL.

Caminando sus calles, recogimos historias, identificamos lugares significativos, compartimos experiencias y empezamos a reconocer las necesidades de nuestro territorio.

CARTOGRAFIA BARRIAL.

En un encuentro de saberes y diálogo comunitario y a través de un mapa de nuestro territorio, identificamos las problemáticas, los recursos disponibles y los espacios de oportunidad de mejora.

CONSOLIDACIÓN PLAN BARRIAL.

A partir de toda la información recolectada, logramos construir una matriz de necesidades, propuestas y acciones de gestión.

Una vez definimos y clarificamos nuestras prioridades, logramos la construcción de nuestro Plan Barrial, el cual nos representa no solo desde nuestra historia y el pasado, sino también, muestra el presente que vivimos y en el futuro que deseamos.





DESDE EL BARRIO Y LA VEREDA

...CONTAMOS QUIÉNES SOMOS

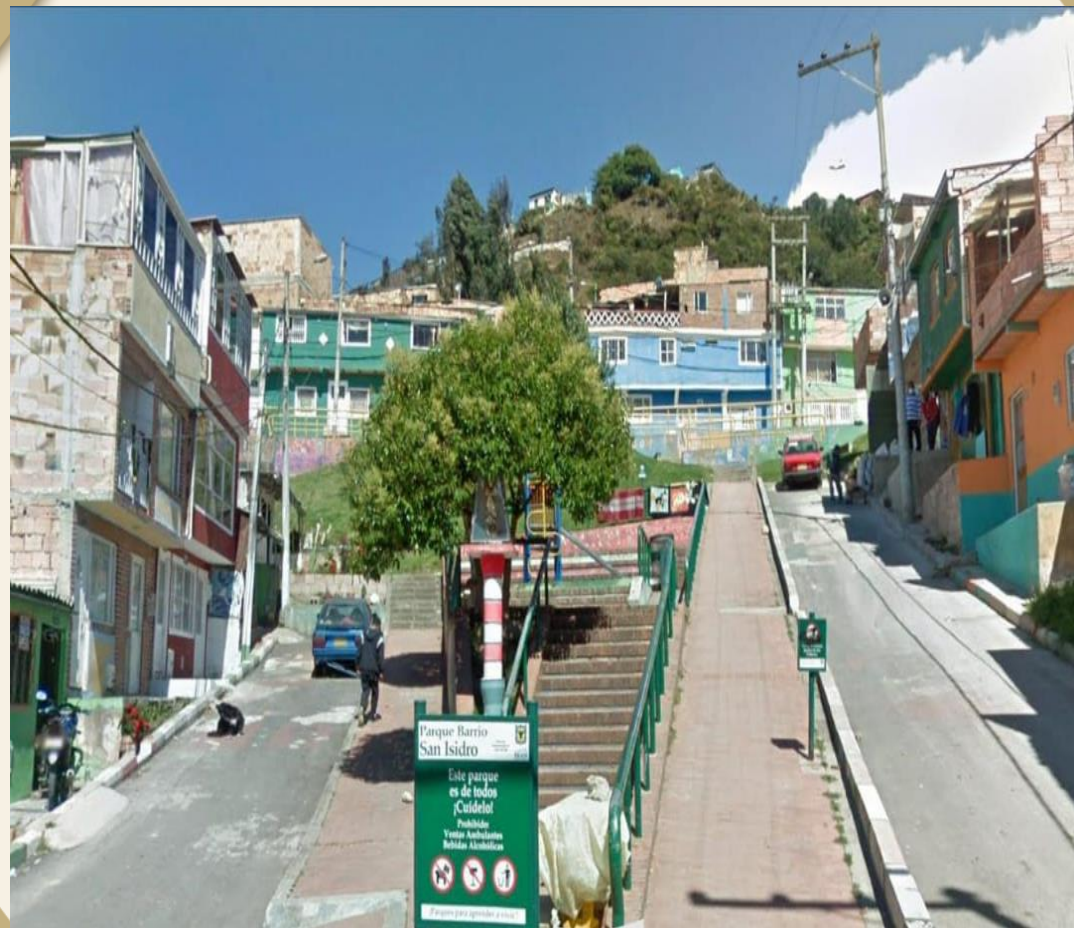

Aquí queda nuestro barrio



Parque Entre Nubes - Cuchilla El Gavilán

Nuestro barrio está ubicado en la Localidad 5 Usme, UPZ 57 Gran Yomasa, los barrios aledaños son: Yomasita, Compostela II, La Esperanza, Altos del Pino, El Bosque y el Parque Ecológico Distrital de Montaña Entrenubes sector Cuchilla del Gavilán.



 **Selecciona el localizador y llévalo lo más cerca posible a tu barrio.**



Así nació y creció nuestro barrio

“Nuestro barrio inició su urbanización hacia el año 1990, en terrenos que hicieron parte de la hacienda Bolonia, antiguamente esta era un área de explotación forestal con plantaciones de pino y eucalipto, los árboles se extendían por los barrios San Isidro, El Bosque, Los Pinos y Altos del Pino.”



“La hacienda Bolonia se fragmentó a comienzos de los años 80 en fincas y parcelas que con el tiempo se comenzaron a lotear, así llegaron las primeras familias a construir. Empezó el cerramiento de lotes y las adecuaciones del terreno, cada familia con la ilusión de su techo propio fue construyendo, materializando con esfuerzo sus sueños y emprendimientos.”

“El barrio se consagró a San Isidro Labrador patrón de los agricultores y trabajadores del campo, está al lado del Parque Ecológico Distrital de Montaña Entrenubes sector Cuchilla del Gavilán.”



Así nació y creció nuestro barrio



“Los vecinos recordamos las dificultades con el transporte, al comienzo era muy complicado, todos los días teníamos que caminar largas distancias en la mañana y en la tarde para movilizarnos de la casa al trabajo, salir hasta Juan Rey o hasta la Y de Yomasa para poder coger una ruta de bus, esto ya cambio, ya que actualmente hay un paradero del SITP en el barrio.”

“San Isidro Sur fue legalizado en 1998 en el marco de la implementación del plan de Mejoramiento integral de barrios “Sur con Bogotá”. Para 2001, con las acciones de regularización se hicieron importantes intervenciones en la cobertura de alcantarillado y saneamiento básico, ampliando las redes de servicios públicos domiciliarios a los 313 predios que conforman nuestro barrio. “



“Para nosotros en el barrio la organización comunitaria es importante, por eso en el 2012 junto a los líderes de 17 barrios del sector nos organizamos para conformar la Mesa Territorial Bolonia, un espacio de coordinación y concertación comunitaria pensado para generar una mejor interlocución de la comunidad con las entidades locales.

Lo que nos caracteriza



- ➔ Trabajadores.
- ➔ Amables.
- ➔ Sinceros.
- ➔ Honestos.
- ➔ Agradecidos.

“En este barrio nos gusta ser trabajadores, somos personas amables, sinceras y honestas”

“Muchos venimos de familias del campo con diferentes situaciones difíciles, llegamos aquí buscando oportunidades, estamos agradecidos con el barrio San Isidro porque aquí tenemos nuestra casa y estamos saliendo adelante”



Lo que nos gusta de nuestro barrio



El nuevo equipamiento Centro Día Casa de La Sabiduría San David, que es un espacio operado por la Secretaria Distrital de Integración Social y que promueve el bienestar de los adultos mayores, favoreciendo la comunidad de nuestro barrio.



UN RECORRIDO...



DESDE EL BARRIO Y LA VEREDA



Un recorrido desde la voz de la comunidad



Caminando por las calles del barrio, la comunidad identifica el parque como un espacio importante de juego y esparcimiento para los niños y niñas. Un espacio para que todos los vecinos lo cuidemos, nos apropiemos y lo disfrutemos.

En el recorrido estuvimos en los límites con el Parque Ecológico Distrital de Montaña Entrenubes sector Cuchilla del Gavilán, un sector que tiene muchas complicaciones por las ocupaciones informales en zona de Estructura Ecológica Principal.

Identificamos equipamientos importantes para los habitantes del barrio que prestan servicios a la comunidad como la cercanía con el Colegio Ofelia Uribe de Acosta, El Jardín Bolonia de atención a Primera Infancia y El Centro Día Casa de la Sabiduría San David.

PENSANDO...



DESDE EL BARRIO Y LA VEREDA



Cartografía de nuestro barrio



En nuestro barrio se implementó en este 2023 el programa de Mejoramiento Integral de Vivienda de la Secretaria Distrital de Hábitat, mejorando la calidad de vida de las familias que fueron beneficiarias.



Aquí en San Isidro Sur somos vecinos del Parque Ecológico Distrital de Montaña Entrenubes sector Cuchilla del Gavilán, la comunidad reconoce la importancia de la protección del medio ambiente por lo que estamos comprometidos con su cuidado y conservación.



Identificamos el Centro Día Casa de La Sabiduría San David, operado por la Secretaria Distrital de Integración Social que promueve el bienestar de los adultos mayores, es un equipamiento cercano, ubicado en el barrio El Bosque.

Diagnóstico

vías, parques y equipamientos de tu barrio.



ESTADO DE LAS VÍAS.

En tu barrio hay 37 vías en total, de las cuales:

- 15 están en buen estado.
- 7 están en estado regular.
- 1 está en mal estado.
- 14 están sin construir.



ESTADO DE LOS PARQUES.

En tu barrio hay 1 parque en total:

- 1 está en buen estado.



ESTADO DE LOS EQUIPAMIENTOS.

En tu barrio hay 1 equipamientos en total:

- 1 está sin construir.



PROBLEMÁTICAS Y OPORTUNIDADES IDENTIFICADAS.

- 1 Punto crítico de aseo.
- 1 Punto crítico de seguridad.



**Acciones de la
Secretaría
Distrital del
Hábitat en tu
barrio.**



MEJORAMIENTO DE ENTORNOS.

3 Segmentos viales con estudios y diseños.



PROPONIENDO...



**DESDE EL
BARRIO
Y LA VEREDA**



¿Qué encontramos y qué proponemos desde el barrio?



¿QUÉ ENCONTRAMOS?

Ocupaciones informales en Parque Ecológico Distrital de Montaña Entrenubes sector Cuchilla del Gavilán.

PROPUESTA: CONTROL OCUPACIONES INFORMALES

¿CÓMO LO HEMOS PENSADO?

Con trabajo articulado entre la comunidad y las entidades competentes en el control de la ocupación del espacio público, con reubicación de las familias que se encuentran asentadas en la Estructura Ecológica Principal.

¿QUIÉNES PODRÍAN INTERVENIR?

Identificamos que es necesario contar con el apoyo de la Alcaldía Local de Usme y la Caja de Vivienda Popular.

¿Qué encontramos y qué proponemos desde el barrio?



¿QUÉ ENCONTRAMOS?

La mayoría de las calles no han recibido ningún tipo de intervención, lo que desmejora la calidad de vida de la comunidad.

PROPUESTA: RECUPERACIÓN DE LA MALLA VIAL LOCAL

¿CÓMO LO HEMOS PENSADO?

Desde la comunidad pensamos indagar en la Alcaldía Local los avances frente a los estudios y diseños de los segmentos viales sin intervenir, y los proyectos locales de recuperación de malla vial.

¿QUIÉNES PODRÍAN INTERVENIR?

Consideramos que se hace necesaria la articulación con entidades tales como la Alcaldía Local, y la Unidad de Mantenimiento Vial.

¿Qué encontramos y qué proponemos desde el barrio?



¿QUÉ ENCONTRAMOS?

Andenes, escaleras y pasos peatonales deteriorados sobre la Transversal 7f este, entre diagonal 82ª sur y Diagonal 84c sur.

PROPUESTA: MANTENIMIENTO ANDENES Y ESCALERAS

¿CÓMO LO HEMOS PENSADO?

Con acciones de mantenimiento a los andenes, escaleras y pasos peatonales.

¿QUIÉNES PODRÍAN INTERVENIR?

Identificamos que se necesita articularnos con la Alcaldía Local de Usme.

¿Qué encontramos y qué proponemos desde el barrio?



¿QUÉ ENCONTRAMOS?

Fracturas, agrietamientos y desplazamientos de estructuras sobre la Transversal 7f este entre diagonal 82ª sur y Diagonal 84c sur, se observan hundimientos en la vía y posible riesgo de remoción.

PROPUESTA: OBRAS DE MITIGACIÓN DEL RIESGO

¿CÓMO LO HEMOS PENSADO?

Solicitar un concepto técnico sobre el estado de riesgo, luego de acuerdo a lo establecido en el concepto técnico gestionar los recursos para las obras de mitigación.

¿QUIÉNES PODRÍAN INTERVENIR?

Identificamos que se necesita contar con el apoyo de la Alcaldía Local de Usme.

¿Qué encontramos y qué proponemos desde el barrio?



¿QUÉ ENCONTRAMOS?

Parque de bolsillo con los equipamientos deteriorados, diagonal 82b bis sur con Transversal 7f este.

PROPUESTA: MANTENIMIENTO PARQUE

¿CÓMO LO HEMOS PENSADO?

Con ayuda de las entidades competentes en el mantenimiento y cuidado de los parques de bolsillo.

¿QUIÉNES PODRÍAN INTERVENIR?

Identificamos que se necesitamos contar con la participación de la Alcaldía Local de Usme y el Instituto Distrital de Recreación y Deporte.

**Ahora que ya conocemos qué se necesita
y qué se debe hacer, es el momento de actuar.**

Aquí inicia la gestión





Hacemos de Bogotá, el mejor hogar



ALCALDÍA MAYOR
DE BOGOTÁ D.C.

SECRETARÍA DEL
HÁBITAT

