

#DesdeElBarrio



# DESDE EL BARRIO Y LA VEREDA

Hacemos de Bogotá, el mejor hogar

Barrio:

SANTA ISABEL

Localidad:

Los Mártires





ALCALDÍA MAYOR  
DE BOGOTÁ D.C.

Claudia Nayibe López Hernández  
**Alcaldesa Mayor de Bogotá**

Nadya Milena Rangel Rada  
**Secretaria Distrital del Hábitat**

Juan Carlos Arbeláez  
**Subsecretario de Coordinación Operativa**

Milton Javier Latorre Mariño  
**Subdirector de Participación y  
Relaciones con la Comunidad**

Julián Forero Rincón  
**Subdirector de Barrios**

Manuel Alfonso Rincón Ramírez  
**Jefe de Oficina Asesora de Comunicaciones**

**Equipo Metodológico**

Zulma Janneth López Cubides  
Diego Armando Rodríguez Panqueva  
Milena Carolina Castellanos Pinilla  
Angie Lizeth Castellanos Vargas  
Cesar Camilo Castro Llanos  
José Gabriel Osorio Álvarez  
Adriana Alejandra Valencia Ome  
Fernando Zuluaga Flórez

**Junta de Acción Comunal**  
Barrio Santa Isabel

**Gestora Social**  
Yuddi Reyes Jimenez

**Diseño y diagramación**  
Camilo Gómez Cárdenas

**2023**

# Te presentamos nuestro plan Desde el Barrio “Santa Isabel”



Con el acompañamiento de la Secretaría Distrital del Hábitat y el trabajo colaborativo de los habitantes del **barrio Santa Isabel**, logramos realizar un proceso de identificación de las principales problemáticas o necesidades de nuestro territorio, así como de las acciones y estrategias de gestión para la transformación y el mejoramiento de nuestra calidad de vida.



Bajo el liderazgo de nuestra Secretaria **Nadya Milena Rangel Rada de la Secretaría Distrital del Hábitat** realizamos recorridos, encuentros, entrevistas y talleres por el barrio, encontrando residentes que enriquecieron la construcción de la memoria y aportaron en la construcción de la cartografía barrial y en la elaboración de nuestro Plan.





Para la elaboración del Plan Barrial desde el Barrio “Santa Isabel”, contamos la colaboración constante de la presidenta y vicepresidenta de la JAC, la señora **María Mercedes Alvares y María Paulina Navarrete** y demás dignatarios y residentes del barrio.

01

## Objetivo

Fomentar la apropiación territorial y la construcción de un hábitat sostenible y de calidad a través de un proceso de diálogo inclusivo y participativo con la comunidad y la ciudadanía, que permita el fortalecimiento de capacidades comunitarias de gestión y corresponsabilidad social en los territorios estratégicos para el Sector Hábitat.

02

## Propósito

Facilitar herramientas a las comunidades para la identificación de las problemáticas o necesidades del territorio, así como para el diseño de acciones y estrategias de gestión para su transformación y el mejoramiento de la calidad de vida de sus habitantes.



03

## Enfoques

Territorial  
Planeación Participativa  
Diálogo Ciudadano  
Corresponsabilidad  
Sostenibilidad  
Diferencial  
Desarrollo y Mejoramiento Integral

04

## Participantes

Territorios priorizados por las intervenciones de la Secretaría Distrital del Hábitat.

Territorios que quieran desarrollar procesos de planeación participativa para la construcción social del hábitat.

**BOGOTÁ**  
EL MEJOR HOGAR

# Te enseñamos como construimos nuestro Plan Barrial

Acercamiento  
Institucional y  
Comunitario

Memoria  
Barrial

Recorrido  
Barrial

Cartografía  
Barrial

Consolidación  
Plan Barrial



## ACERCAMIENTO INSTITUCIONAL Y COMUNITARIO.

Llevamos a cabo un encuentro de diálogo entre la comunidad y la Secretaría Distrital del Hábitat, donde pudimos conocer el propósito, la metodología, las fases y los instrumentos del componente Desde el Barrio y la Vereda. De esta manera definimos un cronograma de trabajo para construir nuestro Plan.



## MEMORIA BARRIAL.

A través de entrevistas, encuestas y diálogos con los habitantes de la comunidad, reconstruimos nuestra historia, recopilamos anécdotas y experiencias significativas de nuestro territorio.



## RECORRIDO BARRIAL.

Caminando sus calles, recogimos historias, identificamos lugares significativos, compartimos experiencias y empezamos a reconocer las necesidades de nuestro territorio.



## CARTOGRAFIA BARRIAL.

En un encuentro de saberes y diálogo comunitario y a través de un mapa de nuestro territorio, identificamos las problemáticas, los recursos disponibles y los espacios de oportunidad de mejora.



## CONSOLIDACIÓN PLAN BARRIAL.

A partir de toda la información recolectada, logramos construir una matriz de necesidades, propuestas y acciones de gestión.

Una vez definimos y clarificamos nuestras prioridades, logramos la construcción de nuestro Plan Barrial, el cual nos representa no solo desde nuestra historia y el pasado, sino también, muestra el presente que vivimos y en el futuro que deseamos.

Te invitamos a revisar la caja de herramientas, en la cual está el paso a paso para la construcción de un Plan Barrial.





# DESDE EL BARRIO Y LA VEREDA

## ...CONTAMOS QUIÉNES SOMOS





# Aquí queda nuestro barrio

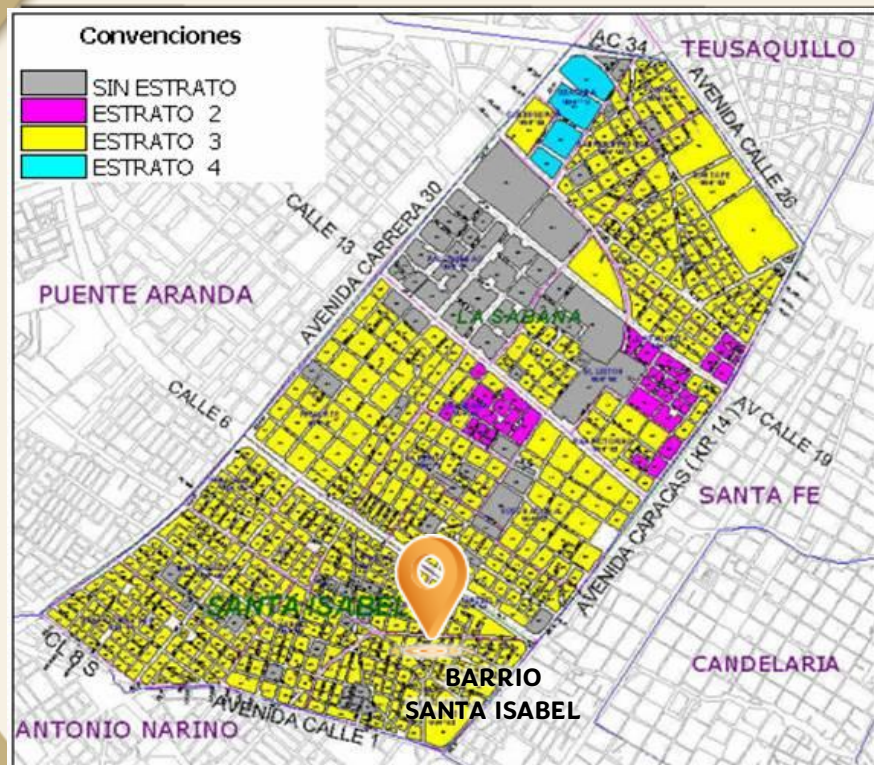

El barrio Santa Isabel hace parte de la UPZ Santa Isabel de la localidad de Los Mártires; sus límites son de Norte a sur desde la calle 3 hasta calle 8 Sur y de oriente a occidente está situado entre la carrera 25 y la Avenida NQS(Carrera 30)



Selecciona el localizador y llévalo lo más cerca posible a tu barrio.



# Así nació y creció nuestro barrio

“Según la información suministrada por los dignatarios, el barrio Santa Isabel nació hacia el año 1945 en una antigua y grande hacienda llamada Santa Isabel.

No se tienen datos exactos del fundador; sin embargo, se hace mención que el barrio comenzó a ser colonizado por personas que en su gran mayoría comercializaban gemas y en especial esmeraldas. Lo que género en su momento; que el barrio fuese considerado uno de los sectores más exclusivos de Bogotá”.

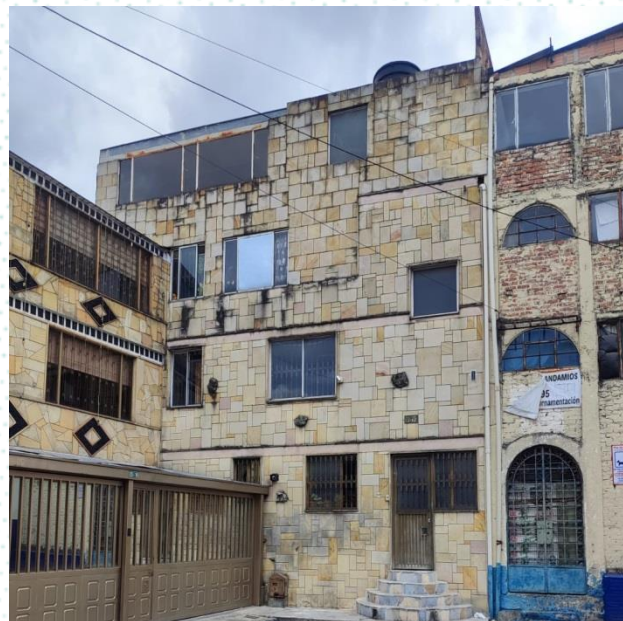

“En esa época las construcciones y en especial las fachadas de las residencias eran enchapadas en mármol o piedras verdes que simulaban las gemas o esmeraldas. Se menciona que los esmeralderos invertían en la fachada de sus residencias para demostrar el nivel de riqueza.

Sin embargo, se dice que con el tiempo se desató una guerra entre esmeralderos y el narcotráfico, lo que obligo a los residentes a vender o dejar en abandono sus propiedades”

“Hoy en día, algunas casas conservan las fachadas representativas de esa época, en especial en balcones y paredes”.



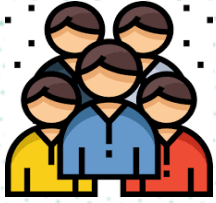

## Así nació y creció nuestro barrio

“Otro factor que incidió en el desarrollo del barrio es la construcción de la Iglesia Nuestra señora de las Lajas.

La primera piedra se instauró en el año de 1964, y se le proporciona el nombre en honor al santuario de las Lajas.

Se dice que el templo al igual el parque “Las Lajas” son espacios representativos en el barrio.

Otro elemento importante en el desarrollo del barrio es ubicación geográfica, por su cercanía al centro de la ciudad, pero así mismo porque cuenta con espacios como parque de bolsillo, parques zonales, CAI policial”.

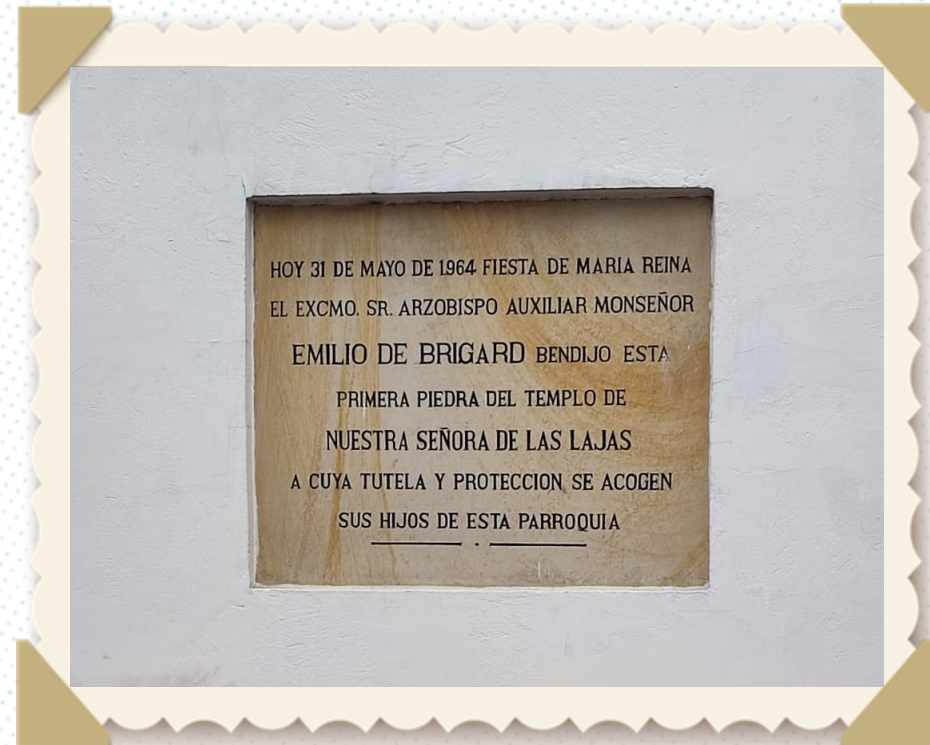

# Así nació y creció nuestro barrio

Salón Comunal Santa Isabel.



“Es importante resaltar que las viviendas de esa época eran bastante grandes, donde alcanzaban los 200 metros de construcción. En este contexto, se dice que hoy en día algunas de estas viviendas son utilizadas como hogares geriátricos.

Actualmente, el barrio cuenta con aproximadamente 20 hogares geriátricos, así mismo cuenta con todos los servicios públicos, transporte publico constante, áreas de comercio y centros educativos privados”.

Relatos de líderes y comunidad del barrio – Búsqueda de fuentes secundarias

## Lo que nos caracteriza



- ➔ Buena ubicación
- ➔ Comercio
- ➔ El Trabajo
- ➔ Los Parques
- ➔ La Arquitectura

*“Nuestro barrio se caracteriza por su gente trabajadora, es un barrio bonito, con buen comercio, tiene todos servicios públicos y tiene artos parques para el disfrute de todos”*

*“Nuestra ubicación geográfica es muy central, cerca al centro de la ciudad, cuenta con estaciones de Transmilenio por toda la Av. NQS y con SITP, la cual nos permite movilizarnos por toda la ciudad”*



## Lo que nos gusta de nuestro barrio



Para los dignatarios lo llamativo y representativo del barrio es la Iglesia Nuestra señora de las Lajas y el parque Las Lajas. Denominan el lugar como algo importante porque las personas referencia al barrio por la iglesia y el Parque, así mismo refieren que es un lugar donde los residentes disfrutan y comparten con Dios y la Familia.



# UN RECORRIDO...

DESDE EL  
BARRIO  
Y LA VEREDA



# Un recorrido desde la voz de la comunidad



Durante el recorrido, podemos observar los parques, la arquitectura las viviendas, el comercio y los servicios que componen el barrio y que facilitan la vida de sus habitantes.

Encontramos parques zonales como el parque la rábida, parque la perla, parque de borrachos, parque las lajas, los cuales están al servicio de la comunidad. Frente al parque la perla encontramos el salón comunal del barrio.

Dentro del barrio podemos encontrar la casa de Igualdad de Oportunidades para las mujeres de la localidad, CAI policial, hogares geriátricos.



# Un recorrido desde la voz de la comunidad



El en barrio existía la casa de la cultura de la localidad, sin embargo en el momento se encuentra en proceso de demolición.

Encontramos que el barrio cuenta con bastante tránsito de transporte público como son taxis y SITP.

Sobre la carrera 30 encontramos la estación de Transmilenio Santa Isabel; lo cual permite y facilita el desplazamiento de la comunidad.

# PENSANDO...



## DESDE EL BARRIO Y LA VEREDA



# Cartografía de nuestro barrio

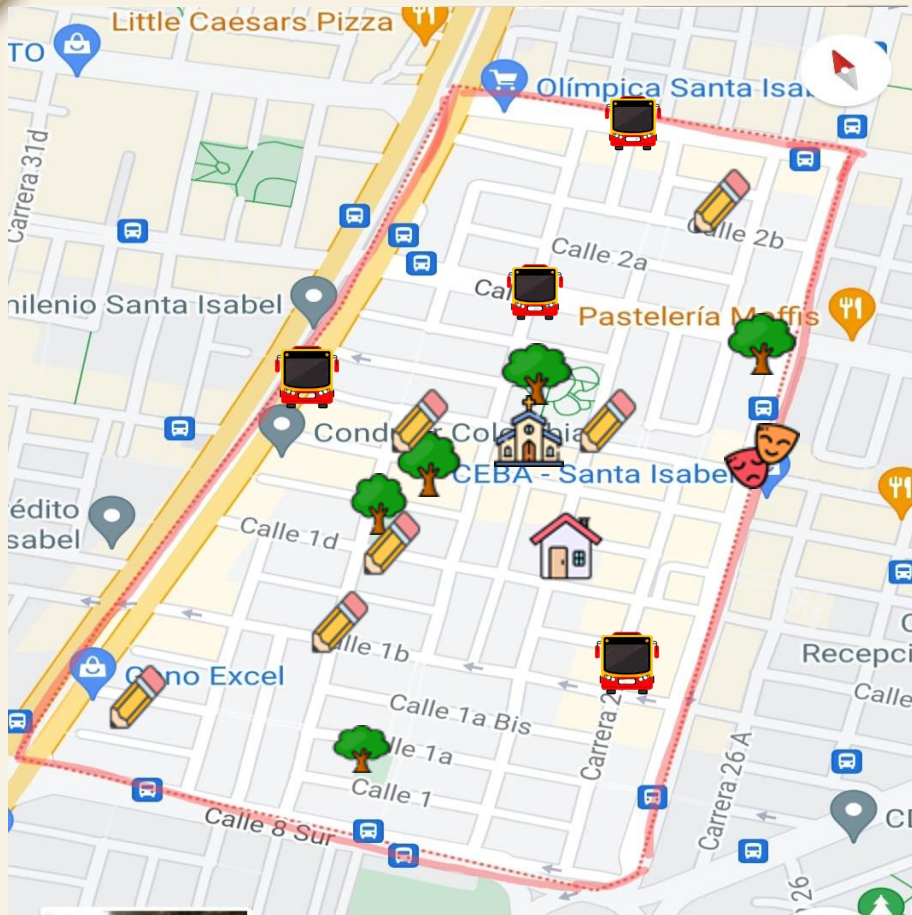

Nuestro barrio cuenta con la estación de Transmilenio Santa Isabel y con varias rutas del SIPT que transitan por las diferentes calles del barrio y que complementan el servicio para la movilización de los residentes.



El barrio está compuesto por diferentes Parques, que permiten realizar prácticas deportivas y actividades de integración para la comunidad.



Dentro del barrio contamos con diferentes colegios y Jardines privados que atiende la demanda educativa del sector.

# Cartografía de nuestro barrio

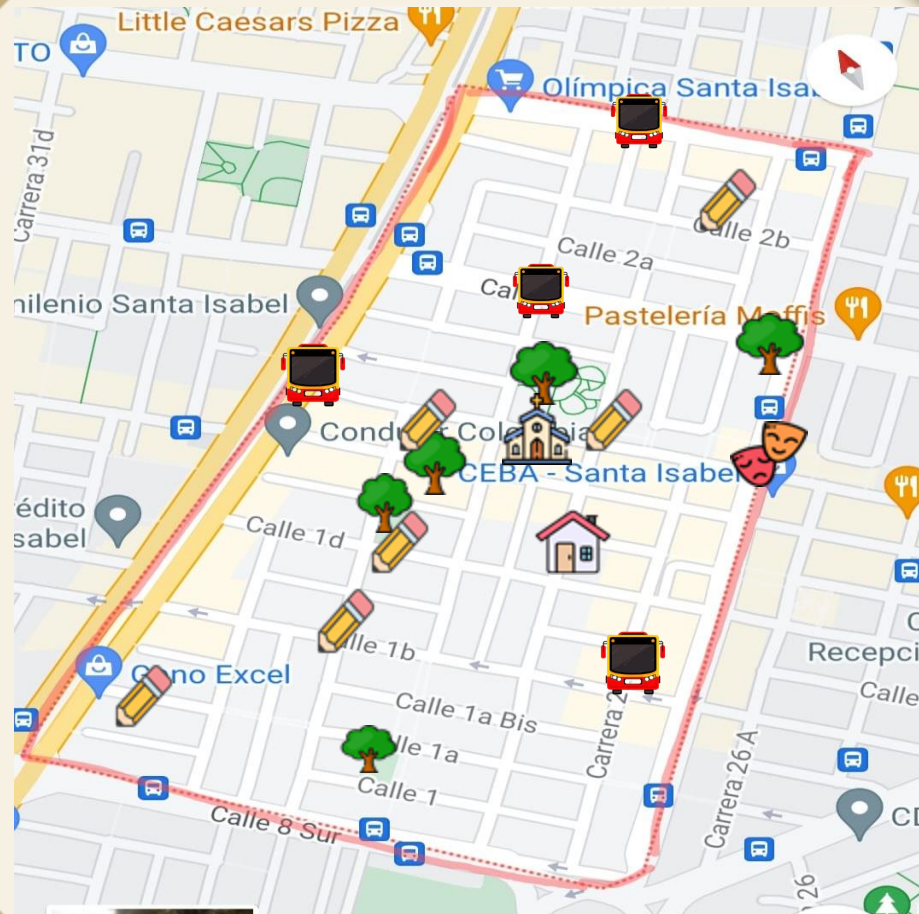

Tenemos el salón comunal donde se realizó la estrategia de innovación social de Obras con Saldo Pedagógico de la Secretaria Distrital del Hábitat en convenio con IDPAC, así mismo es el espacio de encuentro para gestionar acciones para beneficio del barrio



Contamos con una iglesia católica llamada Nuestra señora de las Lajas, frente a la iglesia se encuentra el parque las Lajas, ambos espacios denominados representativos para el sector.



Dentro del barrio se encuentra la estructura de la que fue hace un tiempo la casa de la cultura de la localidad; sin embargo, por diversos factores la casa se encuentra en abandono y en proceso de demolición.

# Diagnóstico

Equipamientos y problemáticas de nuestro barrio.

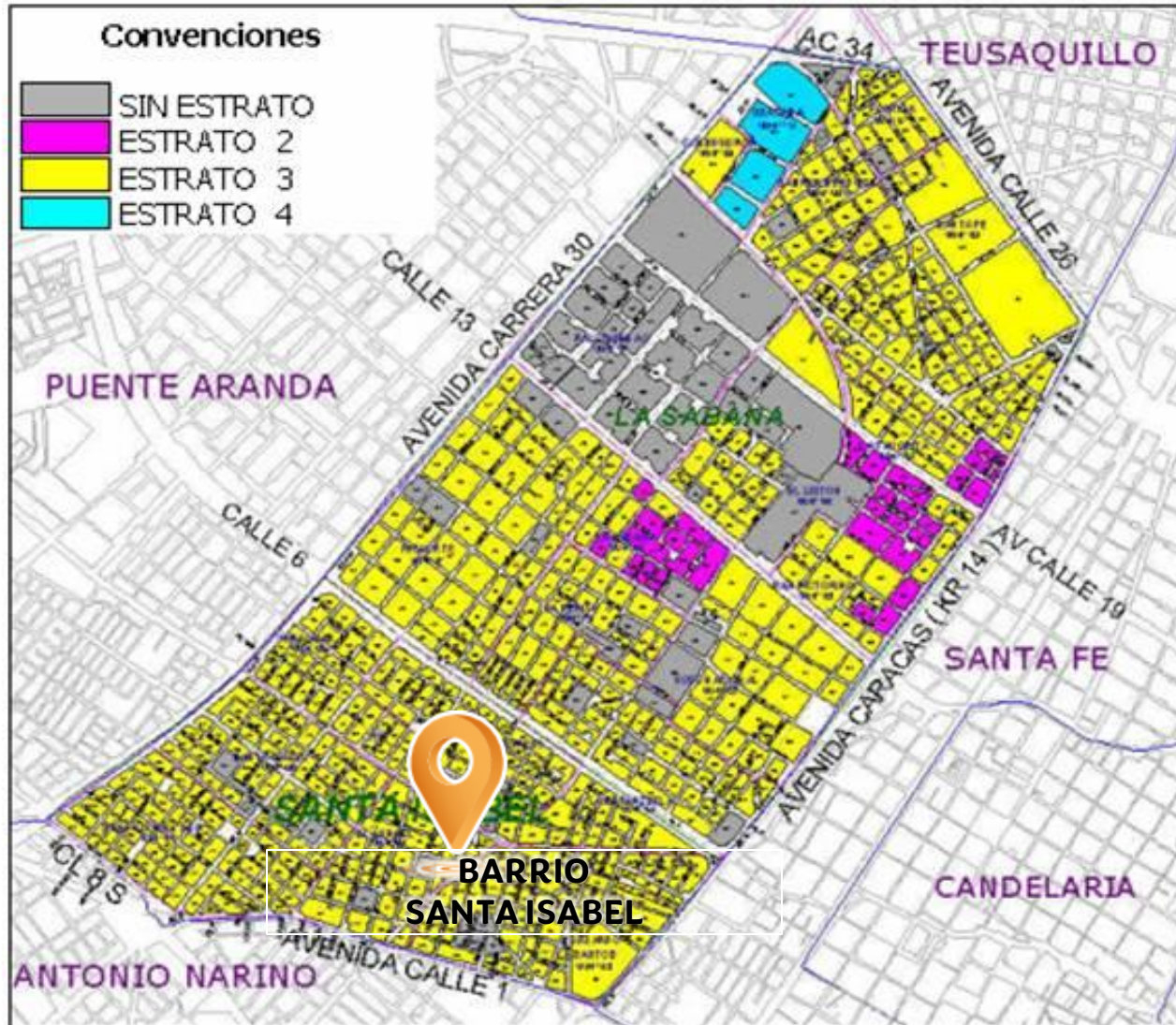

## NÚMERO DE EQUIPAMIENTOS IDENTIFICADOS.



A partir de la cartografía barrial realizada durante el desarrollo del componente Desde el Barrio y la Vereda, identificamos que nuestro barrio cuenta con **12** equipamientos en principales.

## PROBLEMÁTICAS Y OPORTUNIDADES IDENTIFICADAS.



Durante el desarrollo del componente Desde el Barrio y la Vereda, identificamos las siguientes problemáticas y oportunidades:

- Fortalecimiento de equipamientos.
- Recuperación de malla vial.
- Manejo de residuos sólidos.
- Fortalecimiento de la seguridad y la convivencia.



## ACCIONES DESARROLLADAS.

Postulado para Calles Mágicas.



Acciones de la  
Secretaría  
Distrital del  
Hábitat en tu  
barrio.



# PROPONIENDO...

DESDE EL  
BARRIO  
Y LA VEREDA



# ¿Qué encontramos y qué proponemos desde el barrio?



## ¿QUÉ ENCONTRAMOS?

En algunos puntos del barrio encontramos puntos de acumulación de basuras domiciliaria y escombros de construcción, así mismo en los Parques encontramos bastantes excrementos de las mascotas.

## PROPUESTA: MANEJO Y USO ADECUADO DE LAS BASURAS Y HECES DE MASCOTAS

### ¿CÓMO LO HEMOS PENSADO?

Por parte de la presidente y vicepresidente de la JAC han realizado recorridos por el barrio en compañía de la UAESP y Lime, realizando sensibilizaciones para el uso y manejo de las basuras, así mismo han realizado carteles informativos que fueron colocados en diferentes puntos. Sin embargo, esta situación se sigue presentando, por lo que desde la JAC proponen que se realice mayor control por parte de la autoridad, en donde se coloquen comparendo a quienes no realicen el manejo y uso adecuado de las basuras y de las heces de sus mascotas.

### ¿QUIÉNES PODRIAN INTERVENIR?

Consideramos que se hace necesaria la articulación con entidades tales como la UAESP, el operador de aseo, el IDIPYBA, la **Secretaría de Ambiente** y la **Policía Nacional**, para avanzar en la solución de esta problemática



# ¿Qué encontramos y qué proponemos desde el barrio?



## ¿QUÉ ENCONTRAMOS?

Encontramos 2 vías que su malla vial se encuentra en deterioro causando congestión vehicular, al igual que una vía donde se requiere señalización vial, debido a la cantidad de accidentes que se presentan.

## PROPUESTA: RECUPERACIÓN DE LA MALLA VIAL LOCAL

### ¿CÓMO LO HEMOS PENSADO?

La JAC ha solicitado a la alcaldía local realizar el mantenimiento vial para algunas vías como son: la calle 16 con carrera 25ª Y calle 1ª Con Carrera 29c. Así como también la señalización vial de la calle 2b Bis con carrera 28ª.

### ¿QUIÉNES PODRIAN INTERVENIR?

Consideramos que se hace necesaria la intervención articulada de entidades tales como: **Alcaldía Local, Secretaría de Movilidad y la Unidad de Mantenimiento Vial.**

# ¿Qué encontramos y qué proponemos desde el barrio?



## ¿QUÉ ENCONTRAMOS?

Que el problema de la inseguridad en el barrio se ha convertido en una problemática que afecta la tranquilidad de los habitantes del sector.

## PROPUESTA: MEJORAR LA SEGURIDAD DEL BARRIO

### ¿CÓMO LO HEMOS PENSADO?

Aunque el barrio cuenta con CAI Policial, los agentes asignados no son los suficientes para cubrir la seguridad de todo el sector, por lo que la comunidad cree necesario la implementación de cámaras de seguridad, como también que se realice la contratación de mas policías para que pueda cubrir la seguridad de todo el sector y de los barrios aledaños.

### ¿QUIÉNES PODRIAN INTERVENIR?

Identificamos que se hace necesario articular acciones con la Secretaría de Seguridad, Convivencia y Justicia y la PONAL.

# ¿Qué encontramos y qué proponemos desde el barrio?



## ¿QUÉ ENCONTRAMOS?

Encontramos que la alta presencia de ciudadanos habitantes de calles ha creado zozobra en los habitantes del barrio.

## PROPUESTA: ACCIONES PARA EL CIUDADANO HABITANTE DE CALLE

### ¿CÓMO LO HEMOS PENSADO?

La JAC ha manifestado en diferentes reuniones institucionales la constante presencia de ciudadanos habitantes de calles en el sector, solicitando que se realicen acciones para controlar esta situación.

### ¿QUIÉNES PODRIAN INTERVENIR?

Consideramos que se necesario contar con los servicios de la Secretaria de Integración Social, PONAL.

# ¿Qué encontramos y qué proponemos desde el barrio?



## ¿QUÉ ENCONTRAMOS?

Que los Artistas no cuentan con una casa de la cultura donde puedan practicar sus actividades artísticas.

## PROPUESTA: CONSTRUCCIÓN DE LA CASA DE LA CULTURA

### ¿CÓMO LO HEMOS PENSADO?

Aunque en el barrio se tuvo destinada la casa de la cultura, esta se encuentra en deterioro y en proceso de demolición. Por tal razón los artistas de la localidad le han exigido a la administración local, una sede donde puedan realizar sus actividades artísticas de teatro, danza, música etc.

### ¿QUIÉNES PODRIAN INTERVENIR

Consideramos que es importante contar con el apoyo de la alcaldía local, para hacer una intervención efectiva y articulada frente a esta solicitud de la comunidad.

**Ahora que ya conocemos qué se necesita  
y qué se debe hacer, es el momento de actuar.**

**Aquí inicia la gestión**





Hacemos de Bogotá, el mejor hogar



ALCALDÍA MAYOR  
DE BOGOTÁ D.C.

SECRETARÍA DEL  
HÁBITAT

