

#DesdeElBarrio



# DESDE EL BARRIO Y LA VEREDA

Hacemos de Bogotá, el mejor hogar

Barrio:

PUERTA DEL SOL II

Localidad:

Suba





ALCALDÍA MAYOR  
DE BOGOTÁ D.C.

Claudia Nayibe López Hernández  
**Alcaldesa Mayor de Bogotá**

Nadya Milena Rangel Rada  
**Secretaria Distrital del Hábitat**

Juan Carlos Arbeláez  
**Subsecretario de Coordinación Operativa**

Milton Javier Latorre Mariño  
**Subdirector de Participación y  
Relaciones con la Comunidad**

Julián Forero Rincón  
**Subdirector de Barrios**

Manuel Alfonso Rincón Ramírez  
**Jefe de Oficina Asesora de Comunicaciones**

**Equipo Metodológico**

Zulma Janneth López Cubides  
Diego Armando Rodríguez Panqueva  
Milena Carolina Castellanos Pinilla  
Angie Lizeth Castellanos Vargas  
Cesar Camilo Castro Llanos  
José Gabriel Osorio Álvarez  
Adriana Alejandra Valencia Ome  
Fernando Zuluaga Flórez

**Junta de Acción Comunal**  
Puerta del Sol II

**Diseño y diagramación**  
Camilo Gómez Cárdenas

**2023**

# Te presentamos nuestro plan Desde el Barrio “Puerta del Sol II”



Con el acompañamiento de la Secretaría Distrital del Hábitat y el trabajo colaborativo de los habitantes del **barrio Puerta del Sol II**, logramos realizar un proceso de identificación de las principales problemáticas o necesidades de nuestro territorio, así como de las acciones y estrategias de gestión para la transformación y el mejoramiento de nuestra calidad de vida.



Bajo el liderazgo de nuestra Secretaria **Nadya Milena Rangel Rada de la Secretaría Distrital del Hábitat** realizamos recorridos, encuentros, entrevistas y talleres por el barrio, encontrando residentes que enriquecieron la construcción de la memoria y aportaron en la construcción de la cartografía barrial y en la elaboración de nuestro Plan.





Para la elaboración de nuestro Plan Barrial desde el barrio “Puerta del Sol II”, contamos con la valiosa colaboración de grandes aliados como el Presidente de la JAC el señor **Carlos Clavijo**, doña **Nanci Sánchez** y doña **Fabiola Estrada** dignatarias de la JAC.

01

## Objetivo

Fomentar la apropiación territorial y la construcción de un hábitat sostenible y de calidad a través de un proceso de diálogo inclusivo y participativo con la comunidad y la ciudadanía, que permita el fortalecimiento de capacidades comunitarias de gestión y corresponsabilidad social en los territorios estratégicos para el Sector Hábitat.

02

## Propósito

Facilitar herramientas a las comunidades para la identificación de las problemáticas o necesidades del territorio, así como para el diseño de acciones y estrategias de gestión para su transformación y el mejoramiento de la calidad de vida de sus habitantes.



03

## Enfoques

Territorial  
Planeación Participativa  
Diálogo Ciudadano  
Corresponsabilidad  
Sostenibilidad  
Diferencial  
Desarrollo y Mejoramiento Integral

04

## Participantes

Territorios priorizados por las intervenciones de la Secretaría Distrital del Hábitat.

Territorios que quieran desarrollar procesos de planeación participativa para la construcción social del hábitat.

**BOGOTÁ**  
EL MEJOR HOGAR

# Te enseñamos como construimos nuestro Plan Barrial

Acercamiento  
Institucional y  
Comunitario

Memoria  
Barrial

Recorrido  
Barrial

Cartografía  
Barrial

Consolidación  
Plan Barrial



## ACERCAMIENTO INSTITUCIONAL Y COMUNITARIO.

Llevamos a cabo un encuentro de diálogo entre la comunidad y la Secretaría Distrital del Hábitat, donde pudimos conocer el propósito, la metodología, las fases y los instrumentos del componente Desde el Barrio y la Vereda. De esta manera definimos un cronograma de trabajo para construir nuestro Plan.



## MEMORIA BARRIAL.

A través de entrevistas, encuestas y diálogos con los habitantes de la comunidad, reconstruimos nuestra historia, recopilamos anécdotas y experiencias significativas de nuestro territorio.



## RECORRIDO BARRIAL.

Caminando sus calles, recogimos historias, identificamos lugares significativos, compartimos experiencias y empezamos a reconocer las necesidades de nuestro territorio.



## CARTOGRAFIA BARRIAL.

En un encuentro de saberes y diálogo comunitario y a través de un mapa de nuestro territorio, identificamos las problemáticas, los recursos disponibles y los espacios de oportunidad de mejora.



## CONSOLIDACIÓN PLAN BARRIAL.

A partir de toda la información recolectada, logramos construir una matriz de necesidades, propuestas y acciones de gestión.

Una vez definimos y clarificamos nuestras prioridades, logramos la construcción de nuestro Plan Barrial, el cual nos representa no solo desde nuestra historia y el pasado, sino también, muestra el presente que vivimos y en el futuro que deseamos.

Te invitamos a revisar la caja de herramientas, en la cual está el paso a paso para la construcción de un Plan Barrial.





**DESDE EL  
BARRIO  
Y LA VEREDA**

**...CONTAMOS  
QUIÉNES SOMOS**





# Aquí queda nuestro barrio



 **Selecciona el localizador y llévalo lo más cerca posible a tu barrio.**

Nuestro barrio está ubicado en la Localidad 11 Suba, en la UPZ 71 Tibabuyes, los barrios aledaños son: por el norte Ciudadela Cafam, por el oriente predios de la ALO y Puerta del Sol I, por el occidente Sabana de Tibabuyes y por el sur La Gaitana y Villa María.



# Así nació y creció nuestro barrio

"Los terrenos que hoy ocupa el barrio durante la colonia eran parte de la hacienda Tibabuyes, era una zona de humedales, lagunas y nacederos de agua. Desde el siglo XVIII los terrenos de Tibabuyes empezaron a ser intervenidos para desecar el humedal, se fue cuadriculando el suelo con zanjas y rellenos, se realizaron sembrados de pasto y eucaliptos, adecuando el terreno para la ganadería".



"A comienzos del siglo XX las grandes propiedades comenzaron a parcelarse en fincas, para 1960 estaba consolidado un núcleo de población campesina que desarrollaba actividades agropecuarias, destacando los cultivos de trigo, papa, cebada y las fincas lecheras".

"El secamiento y relleno del humedal fue una actividad que se mantuvo constante durante décadas. Donde hoy queda el barrio, contiguo al actual canal Cafam, existió un importante nacedero de agua que formaba una pequeña laguna y abasteció por años a las fincas de la zona. Los primeros pobladores urbanos llegan al barrio La Gaitana hace 50 años, la entrada al barrio era por camellones, caminos de tierra elevados que servían para sortear las zonas de humedal".



# Así nació y creció nuestro barrio



"Los barrios Puerta del Sol sectores I y II fueron el resultado de una urbanización impulsada por el Fondo de Ahorro y Vivienda distrital FAVIDI, el proyecto tiene 1114 viviendas de interés social entregadas entre 1987 y 1988, la Constructora Prosan Ltda fue la encargada de la edificación, eran unidades habitacionales tipo casa de dos pisos que se entregaban en obra gris".

"Desde ese momento para nuestras familias la prioridad fue estar al día con las cuotas de los créditos hipotecarios y hacer las terminaciones de la casa, arreglar los pisos, las puertas, los enchapes, la cocina, el baño; fueron épocas de trabajo y esfuerzo. Con el tiempo algunos siguieron construyendo y ya encontramos casas hasta de cuatro pisos".



"En Puerta del Sol los sectores I y II están divididos por los terrenos de la Av ALO, estos barrios fueron etapas diferentes del mismo proyecto inmobiliario. Desde aquí vimos como los potreros y humedales de alrededor, hacia la zona de Compartir y la ciudadela Cafam, se fueron transformando en casas y conjuntos residenciales, vimos de primera mano cómo las construcciones y el avance de la ciudad han modificado el entorno".

## Lo que nos caracteriza



- ➔ Organizados
- ➔ Trabajadores
- ➔ Solidarios
- ➔ Colaboradores

*“Aquí somos un barrio organizado, la comunidad es consciente de la necesidad de estar unida y trabajar mancomunadamente por el bienestar del barrio”*

*“En Puerta del Sol II los vecinos somos colaboradores y solidarios”*



## Lo que nos gusta de nuestro barrio



La Naturaleza, los árboles, los parques de nuestro barrio y en general las zonas verdes que nos rodean. El barrio se sitúa aledaño a la ronda del Canal Cafam, nos gusta la naturaleza y el entorno verde.



# UN RECORRIDO...



## DESDE EL BARRIO Y LA VEREDA



# Un recorrido desde la voz de la comunidad



En Puerta del Sol II estamos comprometidos con el cuidado y la restauración ecológica de la ronda del Canal Cafam, un recuerdo de los nacimientos de agua que había en el área.

Caminando nuestro barrio reconocemos la importancia de implementar campañas de manejo adecuado de residuos sólidos y tenencia responsable de animales de compañía.

En este barrio es importante el deporte y la actividad física para nuestros niños, niñas y adultos mayores, los parques del barrio son nuestros espacios de esparcimiento y diversión.

# PENSANDO...



## DESDE EL BARRIO Y LA VEREDA





# Cartografía de nuestro barrio

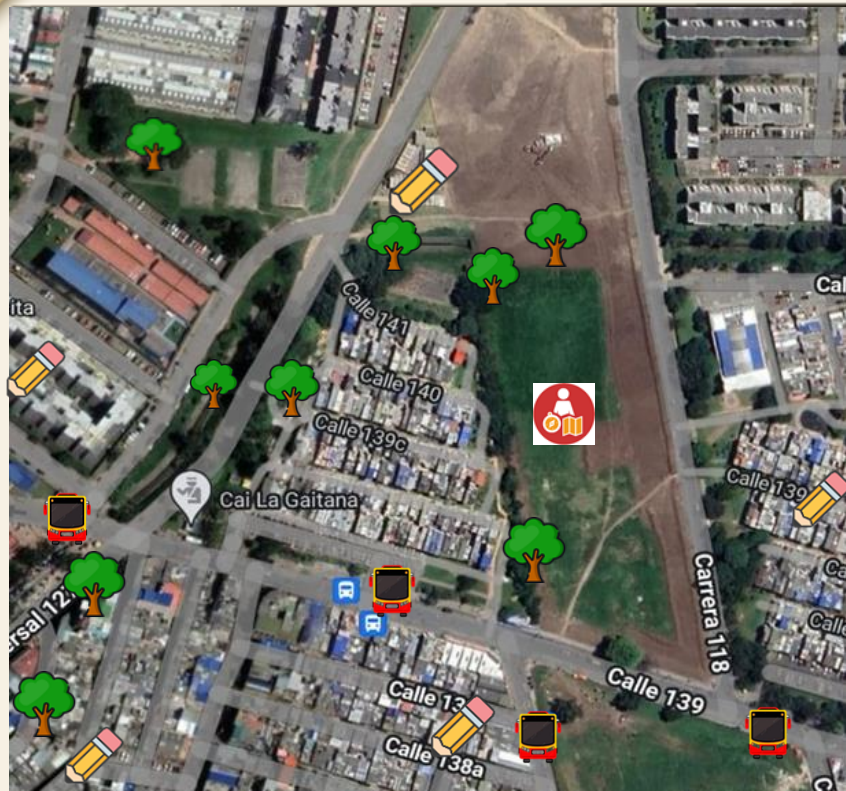

En el barrio y los barrios aledaños tenemos equipamientos educativos públicos y privados como el Jardín Infantil Arcoiris, el colegio La Toscana, el colegio Bilbao, el colegio La Gaitana, el colegio Hogar de Nazareth, el colegio pedagógico Dulce María, entre otras instituciones de educación.



Para el transporte en nuestro barrio contamos con oferta de rutas del SITP por la calle 139. Adicionalmente tenemos parada del alimentador 11-8 La Gaitana que nos conecta con el Portal Suba de Transmilenio.



En Puerta del Sol II estamos rodeados de zona verde y tenemos un parque con juegos infantiles, zona de ejercicios y una cancha que actualmente necesita intervenciones de mantenimiento. Aquí fuimos beneficiarios del programa de Obras con Saldo Pedagógico de la SDHT y el IDPAC y construimos un sendero.

# Cartografía de nuestro barrio



Somos vecinos de la ronda del Canal Cafam, un cuerpo de agua que antiguamente formaba una laguna que fue secada, el canal nos recuerda que suba era una tierra de humedales y nacimientos de agua. En el barrio aún estamos rodeados de potreros y áreas de desarrollo.



El equipamiento más significativo del barrio es el CAI Gaitana, cuyas instalaciones se encuentran en nuestro barrio, desde la JAC se mantiene una relación de cordialidad y trabajo conjunto con la Policía Nacional.



El barrio está en la zona de influencia de la actuación estratégica de la Ciudadela Educativa y del Cuidado de Suba y el trazado de la línea 2 del metro de Bogotá, estos grandes proyectos de infraestructura nos mantienen optimistas y con expectativa sobre las intervenciones.

# Diagnóstico

Equipamientos y problemáticas de nuestro barrio.



## NÚMERO DE EQUIPAMIENTOS IDENTIFICADOS.



A partir de la cartografía barrial realizada durante el desarrollo del componente Desde el Barrio y la Vereda, identificamos que nuestro barrio cuenta con 6 equipamientos en total.

## PROBLEMÁTICAS Y OPORTUNIDADES IDENTIFICADAS.



Durante el desarrollo del componente Desde el Barrio y la Vereda, identificamos las siguientes problemáticas y oportunidades:

- Control de ocupaciones informales.
- Recuperación de malla vial.
- Mantenimiento de postes y redes.
- Mantenimiento arbolado.



Acciones de la  
Secretaría  
Distrital del  
Hábitat en tu  
barrio.

## OBRAS CON SALDO PEDAGÓGICO.

Convenio 1004 / 2022 IDPAC –SDHT. Rehabilitar el sendero peatonal de barrio Puerta del Sol II sector en sus zonas más afectadas que comprenden 73 m2.



# PROPONIENDO...

DESDE EL  
BARRIO  
Y LA VEREDA



# ¿Qué encontramos y qué proponemos desde el barrio?



## ¿QUÉ ENCONTRAMOS?

La Transversal 127 no tiene ningún tipo de intervención, lo que desmejora la calidad de vida de la comunidad.

## PROPUESTA: RECUPERACIÓN DE LA MALLA VIAL LOCAL

### ¿CÓMO LO HEMOS PENSADO?

Desde la comunidad pensamos indagar en la alcaldía local los avances frente a los estudios y diseños del segmento vial sin intervenir, necesitamos gestionar los recursos para la ejecución de las obras de intervención vial.

### ¿QUIÉNES PODRIAN INTERVENIR?

Consideramos que se hace necesaria liderar desde la comunidad y buscar el apoyo articulado de entidades tales como la **Alcaldía Local** y la **Unidad de Mantenimiento Vial**.

# ¿Qué encontramos y qué proponemos desde el barrio?



## ¿QUÉ ENCONTRAMOS?

Se aprecian hundimientos y remociones en el área contigua al talud del canal Cafam, hay presencia de grietas en las estructuras contiguas, se evidencia hundimiento de la cancha de microfútbol con fracturas de la placa de concreto.

## PROPUESTA: SOLICITUD CONCEPTO DE RIESGO

### ¿CÓMO LO HEMOS PENSADO?

Con consultas desde la comunidad y el apoyo de la autoridad encargada de la evaluación y gestión del riesgo, para realizar una visita técnica y emitir un concepto donde se identifique la causa de las remociones y los hundimientos.

### ¿QUIÉNES PODRIAN INTERVENIR?

Identificamos que se necesita la participación activa de la comunidad y contar con el concurso de la **Alcaldía Local** y el **IDIGER**.

# ¿Qué encontramos y qué proponemos desde el barrio?



## ¿QUÉ ENCONTRAMOS?

Ocupaciones informales de vendedores que instalaron casetas sobre los andenes de la calle 139 con carrera 118, obstaculizando el paso peatonal.

## PROPUESTA: CONTROL OCUPACIONES INFORMALES

### ¿CÓMO LO HEMOS PENSADO?

Con trabajo articulado entre la comunidad, las entidades responsables de la oferta institucional a vendedores ambulantes, y las autoridades competentes en el control de la ocupación del espacio público.

### ¿QUIÉNES PODRIAN INTERVENIR?

Identificamos que es necesario liderar las consultas desde la comunidad y contar con el concurso de la **Alcaldía Local de Usme**, **IPES** y **Policía**.



# ¿Qué encontramos y qué proponemos desde el barrio?



## ¿QUÉ ENCONTRAMOS?

Se identificaron individuos arbóreos haciendo contacto con las redes del cableado de la energía eléctrica, también se observan árboles con pérdida del eje de verticalidad inclinados sobre las casas y la vía pública.

## PROPUESTA: MANTENIMIENTO ARBOLADO

### ¿CÓMO LO HEMOS PENSADO?

Con trabajo articulado entre la comunidad y las entidades responsables del mantenimiento y renovación del arbolado público.

### ¿QUIÉNES PODRIAN INTERVENIR?

Identificamos que es necesario liderar las consultas desde la comunidad y contar con el concurso de la UAESP, el Jardín Botánico de Bogotá y el operador de aseo.

# ¿Qué encontramos y qué proponemos desde el barrio?



## ¿QUÉ ENCONTRAMOS?

Se identifican postes inclinados y redes de cableado haciendo contacto con el arbolado.

## PROPUESTA: MANTENIMIENTO DE POSTES Y REDES DE CABLEADO

### ¿CÓMO LO HEMOS PENSADO?

Se identifica la necesidad de hacer mantenimiento de los postes y las redes, a través del trabajo articulado entre la comunidad y las empresas de servicios públicos domiciliarios responsables.

### ¿QUIÉNES PODRIAN INTERVENIR?

Identificamos que es necesario liderar las consultas desde la comunidad, contar con el concurso de la UAESP y Enel-Codensa.

# ¿Qué encontramos y qué proponemos desde el barrio?

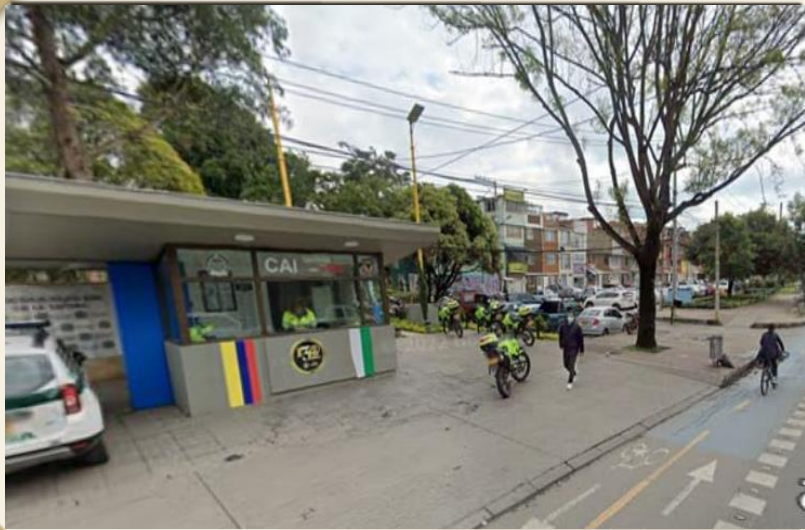

## ¿QUÉ ENCONTRAMOS?

Nuestro barrio no ha sido ajeno al incremento de la inseguridad en la ciudad, se han presentado casos de hurto a personas y consumo de sustancias en los parques del barrio y los potreros aledaños.

## PROPUESTA: MEJORAR LA SEGURIDAD

### ¿CÓMO LO HEMOS PENSADO?

Mantener el trabajo coordinado con el frente de seguridad, instalación de cámaras de seguridad, aumentar las frecuencias del patrullaje, campañas de prevención de hurto, campañas de prevención de consumo de SPA.

### ¿QUIÉNES PODRIAN INTERVENIR

Se requiere la intervención de la Alcaldía Local, la Secretaria de Seguridad y Convivencia, IDIPRON, en coordinación con la comunidad y la Policía.

**Ahora que ya conocemos qué se necesita  
y qué se debe hacer, es el momento de actuar.**

**Aquí inicia la gestión**





Hacemos de Bogotá, el mejor hogar



ALCALDÍA MAYOR  
DE BOGOTÁ D.C.

SECRETARÍA DEL  
HÁBITAT

