

#DesdeElBarrio



# DESDE EL BARRIO Y LA VEREDA

Hacemos de Bogotá, el mejor hogar

Barrio:

EL MIRADOR

Localidad:

Ciudad Bolívar





ALCALDÍA MAYOR  
DE BOGOTÁ D.C.

Claudia Nayibe López Hernández  
**Alcaldesa Mayor de Bogotá**

Nadya Milena Rangel Rada  
**Secretaria Distrital del Hábitat**

Juan Carlos Arbeláez  
**Subsecretario de Coordinación Operativa**

Milton Javier Latorre Mariño  
**Subdirector de Participación y  
Relaciones con la Comunidad**

Julián Forero Rincón  
**Subdirector de Barrios**

Manuel Alfonso Rincón Ramírez  
**Jefe de Oficina Asesora de Comunicaciones**

**Equipo Metodológico**

Zulma Janneth López Cubides  
Diego Armando Rodríguez Panqueva  
Milena Carolina Castellanos Pinilla  
Angie Lizeth Castellanos Vargas  
Cesar Camilo Castro Llanos  
José Gabriel Osorio Álvarez  
Adriana Alejandra Valencia Ome  
Fernando Zuluaga Flórez

**Junta de Acción Comunal**  
Barrio El Mirador

**Diseño y diagramación**  
Camilo Gómez Cárdenas

**2023**

# Te presentamos nuestro plan Desde el Barrio “El Mirador”



Con el acompañamiento de la Secretaría Distrital del Hábitat y el trabajo colaborativo de los habitantes del **barrio El Mirador**, logramos realizar un proceso de identificación de las principales problemáticas o necesidades de nuestro territorio, así como de las acciones y estrategias de gestión para la transformación y el mejoramiento de nuestra calidad de vida.





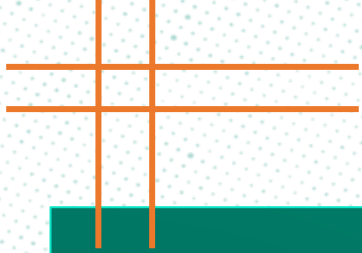

Bajo el liderazgo de nuestra Secretaria **Nadya Milena Rangel Rada de la Secretaría Distrital del Hábitat** realizamos recorridos, encuentros, entrevistas y talleres por el barrio, encontrando residentes que enriquecieron la construcción de la memoria y aportaron en la construcción de la cartografía barrial y en la elaboración de nuestro Plan.

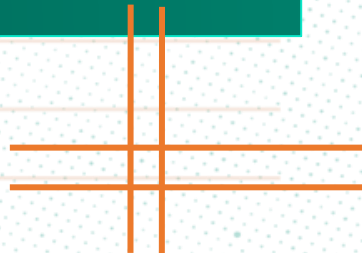





Para la elaboración de nuestro Plan Barrial desde el barrio “El Mirador”, contamos con grandes aliados como el señor **Salomón Rodríguez**, pilar importante para la construcción de la memoria del barrio y la colaboración incondicional de la presidenta de la **JAC Yeidy Mireya Muñoz y los dignatarios Ana Rodríguez, Leidy Paola Galvis, Ángelo León, Luis Alfonso López, Heidi Gauria.**

01

## Objetivo

Fomentar la apropiación territorial y la construcción de un hábitat sostenible y de calidad a través de un proceso de diálogo inclusivo y participativo con la comunidad y la ciudadanía, que permita el fortalecimiento de capacidades comunitarias de gestión y corresponsabilidad social en los territorios estratégicos para el Sector Hábitat.

02

## Propósito

Facilitar herramientas a las comunidades para la identificación de las problemáticas o necesidades del territorio, así como para el diseño de acciones y estrategias de gestión para su transformación y el mejoramiento de la calidad de vida de sus habitantes.



03

## Enfoques

Territorial  
Planeación Participativa  
Diálogo Ciudadano  
Corresponsabilidad  
Sostenibilidad  
Diferencial  
Desarrollo y Mejoramiento Integral

04

## Participantes

Territorios priorizados por las intervenciones de la Secretaría Distrital del Hábitat.

Territorios que quieran desarrollar procesos de planeación participativa para la construcción social del hábitat.

BOGOTÁ  
EL MEJOR HOGAR



# Te enseñamos como construimos nuestro Plan Barrial

**Acercamiento  
Institucional y  
Comunitario**

**Memoria  
Barrial**

**Recorrido  
Barrial**

**Cartografía  
Barrial**

**Consolidación  
Plan Barrial**

Te invitamos a revisar la caja de herramientas, en la cual está el paso a paso para la construcción de un Plan Barrial.

## **ACERCAMIENTO INSTITUCIONAL Y COMUNITARIO.**

Llevamos a cabo un encuentro de diálogo entre la comunidad y la Secretaría Distrital del Hábitat, donde pudimos conocer el propósito, la metodología, las fases y los instrumentos del componente Desde el Barrio y la Vereda. De esta manera definimos un cronograma de trabajo para construir nuestro Plan.

## **MEMORIA BARRIAL.**

A través de entrevistas, encuestas y diálogos con los habitantes de la comunidad, reconstruimos nuestra historia, recopilamos anécdotas y experiencias significativas de nuestro territorio.

## **RECORRIDO BARRIAL.**

Caminando sus calles, recogimos historias, identificamos lugares significativos, compartimos experiencias y empezamos a reconocer las necesidades de nuestro territorio.

## **CARTOGRAFIA BARRIAL.**

En un encuentro de saberes y diálogo comunitario y a través de un mapa de nuestro territorio, identificamos las problemáticas, los recursos disponibles y los espacios de oportunidad de mejora.

## **CONSOLIDACIÓN PLAN BARRIAL.**

A partir de toda la información recolectada, logramos construir una matriz de necesidades, propuestas y acciones de gestión.

Una vez definimos y clarificamos nuestras prioridades, logramos la construcción de nuestro Plan Barrial, el cual nos representa no solo desde nuestra historia y el pasado, sino también, muestra el presente que vivimos y en el futuro que deseamos.





**DESDE EL  
BARRIO  
Y LA VEREDA**

**...CONTAMOS  
QUIÉNES SOMOS**





# Aquí queda nuestro barrio

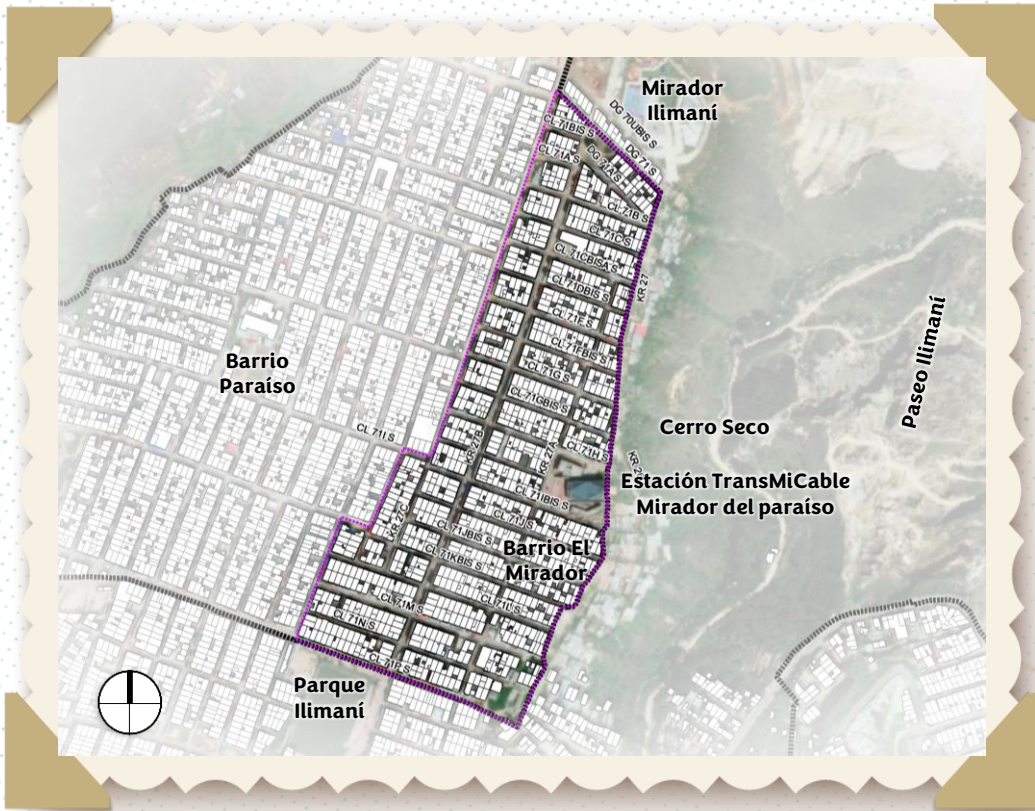

Nuestro barrio El Mirador está ubicado en la UPZ 67 El Lucero de Ciudad Bolívar. Al norte y occidente podemos observar la montaña que ha sido devastada por las canteras y nos rodean por el sur el barrio Puerta al Paraíso y por el occidente el barrio El Paraíso.



 **Selecciona el localizador y llévalo lo más cerca posible a tu barrio.**





## Así nació y creció nuestro barrio

“Nuestro barrio inició hacia el año 1978 en predios de la finca de la señora Carmen de Galindo y el señor José Helí Rojas, quien loteo el terreno y que fueron revendidos por los llamados tierreros.”



“Estas fincas fueron parte de una vereda del antiguo municipio de Bosa y era paso hacia las canteras que bajaban materiales de construcción hacia Bogotá.”

Estos predios eran grandes sembrados de trigo, papa, maíz y cebada.”

“En un principio el agua para consumo la traíamos del barrio San Francisco a lomo de mulas a 500 pesos el galón.”

Luego la tomamos de la parte alta de la vereda Quiba y la bajamos por gravedad de la parte alta hasta un tanque construido por la comunidad. De la misma manera subíamos los suministros y los materiales de construcción.”

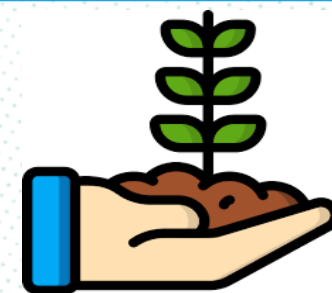



## Así nació y creció nuestro barrio



“Para lavar la ropa bajábamos de madrugada a la Quebrada Limas a más de 40 minutos subiendo con la ropa al hombro. Los niños y jóvenes bajaban por la zona de canteras al barrio San Francisco para estudiar lo que les demandaba más de una hora de camino por trayecto el cual en las noches se tornaba peligroso por lo que constituimos brigadas de seguridad en el camino.”

En la subida hacia la Vereda Quiba existió una laguna que nos abastecía de agua para las construcciones y dicen que la secaron porque aparecían personas muertas.

La luz la subíamos de contrabando, también desde el barrio San Francisco, con el problema que les robaban el cableado y el barrio quedaba sin luz de forma reiterada.



En la actualidad nuestro barrio cuenta con todos los servicios públicos.

La luz fue el primer servicio legalizado hacia el año 1987, luego de velatones que hicimos los residentes. Luego llegó la telefonía y el gas, corría el año 1994.

## Lo que nos caracteriza



- ➔ Solidarios
- ➔ Emprendedores
- ➔ Sanos
- ➔ Comercial
- ➔ Humildes
- ➔ Es un lugar bonito

*“Nuestro barrio se caracteriza por su gente buena, humilde, amable, solidaria y emprendedora”*

*“Somos un barrio bonito y sano, con buen comercio, servicios públicos completos y buenos equipamientos educativos y de recreación”*

*“Un barrio que cuenta con la comodidad del Transmicable y el impulso turístico que este nos ha proporcionado”*





## Lo que nos gusta de nuestro barrio



El metro cable que nos acortó los tiempos de transporte, nos mejoró la calidad de vida y le dio otra imagen a nuestro barrio, convirtiéndolo en un sitio muy visitado por turistas que se deleitan recorriendo el museo de la ciudad autoconstruida y viendo la ciudad desde nuestros múltiples miradores.





# UN RECORRIDO...

DESDE EL  
BARRIO  
Y LA VEREDA





# Un recorrido desde la voz de la comunidad



Caminando nuestro barrio descubrimos que estamos rodeados de naturaleza lo que nos permite vivir en un ambiente sano y sin tanta contaminación.

Desde nuestros múltiples miradores podemos contemplar toda la ciudad y la extensa sabana, lo que se ha convertido en un atractivo turístico para quienes nos visitan y que será aún mejor cuando tengamos la alameda terminada.

El Transmicable y nuestra ubicación geográfica nos abrió una gran oportunidad para impulsar emprendimientos gastronómicos, turísticos y culturales que beneficiarán a nuestra comunidad.



# PENSANDO...

## DESDE EL BARRIO Y LA VEREDA





# Cartografía de nuestro barrio



En nuestro barrio encontramos el museo de la Ciudad Autoconstruida, componente de la estructura integradora de patrimonios que se conjuga de manera armónica con la estación del Transmicable.



Estamos ubicados donde la montaña se corta y que ha sido explotada para sacar materiales de construcción en donde se hace necesario una recuperación ecológica que complemente el corredor ambiental que se está construyendo.



Contamos con el parque Mirador Illimani como nuestro mayor equipamiento de recreación y deporte para los y las jóvenes del barrio. Si embargo, se han venido presentando problemas de inseguridad que no permiten usarlo en toda su extensión.



# Cartografía de nuestro barrio

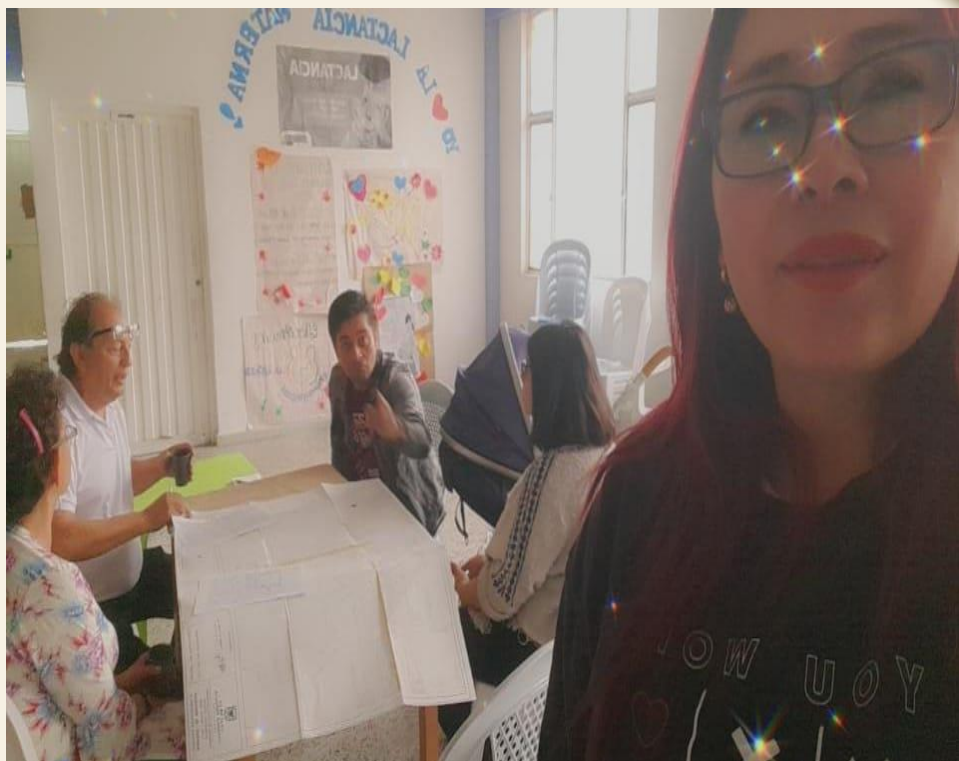

Tenemos una sede de la Institución Educativa Distrital Paraíso Mirador, complemento de la sede A que está en el barrio Paraíso y en donde la comunidad podría recibir capacitación para el trabajo en articulación con el SENA.



Contamos con una iglesia católica que comparte espacio con un pequeño parque dotado de canchas deportivas y algunas sedes de otros cultos religiosos.



Podemos identificar los programas de la Secretaría del Hábitat en muchas casas de nuestro barrio y nuestro salón comunal, el punto de encuentro con nuestros vecinos y desde donde se gestionan esos beneficios con los que hoy contamos.



# Diagnóstico

vías, parques y equipamientos de tu barrio.







# Acciones de la Secretaría Distrital del Hábitat en tu barrio.



## MEJORAMIENTO DE ENTORNOS.

2 Segmentos viales construidos.  
1 parque de bolsillo construido (Parque El Mirador).



## SISTEMA GENERAL DE REGALÍAS.

20 Segmentos viales construidos.



## MEJORAMIENTO DE VIVIENDA.

19 Hogares con mejoramientos de vivienda entregados.



## PLAN TERRAZAS.

14 Subsidios asignados de mejoramiento de vivienda progresiva.



## CALLES MÁGICAS.

1 Intervención de embellecimiento.

Sistema General de Regalías.

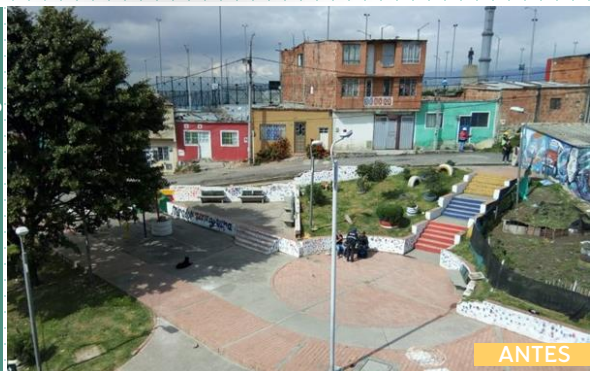

Mejoramiento de Entorno.





# PROPONIENDO...

DESDE EL  
BARRIO  
Y LA VEREDA



# ¿Qué encontramos y qué proponemos desde el barrio?

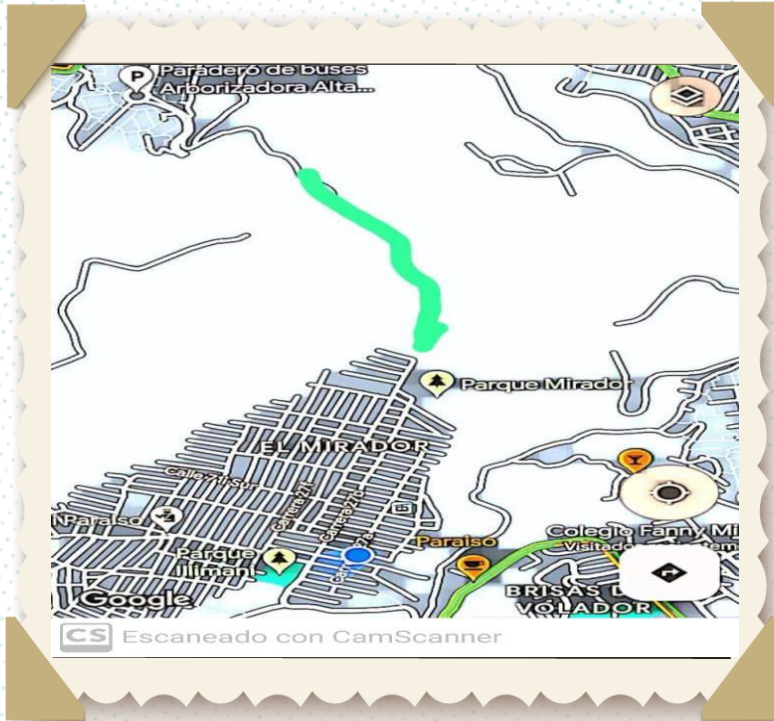

## ¿QUÉ ENCONTRAMOS?

El sector tiene un solo ingreso vehicular por el sector de los barrios El Lucero Alto y el Volador, el cual por lo estrecho de la vía y su topografía presenta recurrentemente bloqueos que hacen larga en tiempo, la salida o el regreso al barrio.

## PROPUESTA: UN NUEVO INGRESO VEHICULAR AL SECTOR

### ¿CÓMO LO HEMOS PENSADO?

Creemos que el barrio y el sector se beneficiaría de gran manera con un nuevo ingreso vehicular que podría ser por la parte norte, conectando una vía inconclusa que se encuentra en el barrio Jerusalén con el parque Mirador Illimani.

### ¿QUIÉNES PODRÍAN INTERVENIR?

Será tarea de la comunidad gestionar esta propuesta y para su estudio y ejecución se hace necesario articularnos con entidades tales como: la Secretaría de Planeación para su proyección en el nuevo Plan de Desarrollo; la Secretaría Distrital de Ambiente para el trámite de las licencias y del Instituto de Desarrollo Urbano para su ejecución.



# ¿Qué encontramos y qué proponemos desde el barrio?

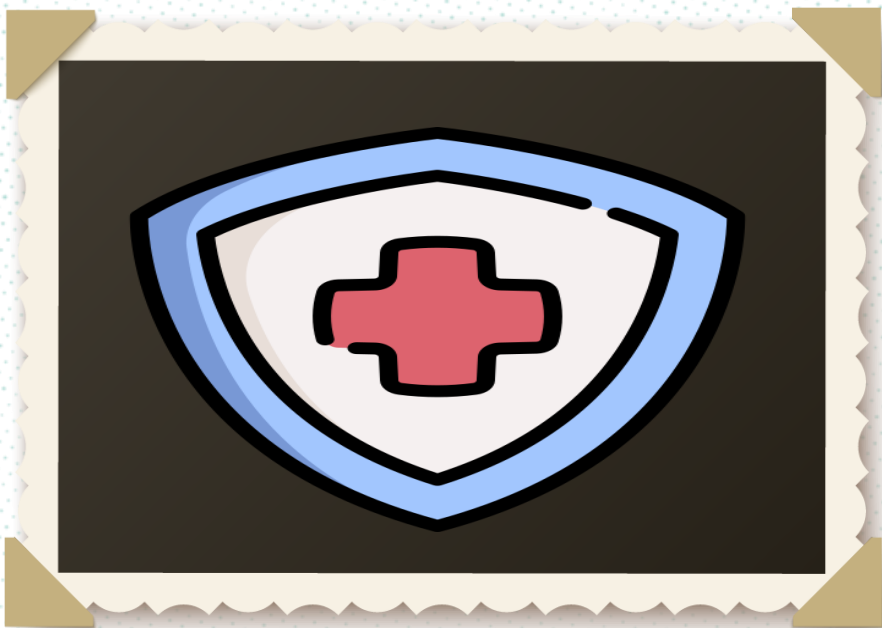

## ¿QUÉ ENCONTRAMOS?

El sector lo componen 8 barrios, entre ellos el nuestro y en la actualidad no tiene un servicio de salud que atienda a las más de 50.000 familias que allí habitan.

Existió una UBA en el barrio El Paraíso, la cual fue cerrada años atrás y cualquier tipo de atención en salud se debe bajar al hospital de Vista Hermosa o el de Meissen.

## PROPUESTA: UN PUESTO DE SALUD PARA EL SECTOR

### ¿CÓMO LO HEMOS PENSADO?

Las JAC de los 8 barrios que componen el sector estamos revisando espacios que sean de la comunidad, espacio público o posibles predios privados susceptibles de compra para que se construya un equipamiento en salud.

### ¿QUIÉNES PODRÍAN INTERVENIR?

Identificamos que la **Secretaría de Salud** sería la entidad con la cual se podría articular la gestión de la propuesta para el estudio, construcción y puesta en marcha de nuestro centro de salud.

# ¿Qué encontramos y qué proponemos desde el barrio?



## ¿QUÉ ENCONTRAMOS?

Aún tenemos en nuestro barrio algunas calles que no han recibido ningún tipo de intervención, lo que desmejora la calidad de vida de la comunidad.

## PROPUESTA: RECUPERACIÓN DE LA MALLA VIAL LOCAL

### ¿CÓMO LO HEMOS PENSADO?

Aunque se han realizado intervenciones en algunas calles, es necesario indagar en la alcaldía local los avances frente a los estudios y diseños, toda vez que todos los segmentos propuestos, al parecer son todos de malla vial local.

### ¿QUIÉNES PODRÍAN INTERVENIR?

Consideramos que se hace necesaria gestionar la propuesta y articularnos con entidades tales como la **Alcaldía Local** y la **Unidad de Mantenimiento Vial**.



# ¿Qué encontramos y qué proponemos desde el barrio?



## ¿QUÉ ENCONTRAMOS?

Muchos de nuestros jóvenes no tienen la posibilidad de hacer una carrera universitaria por sus bajos recursos económicos, por lo cual queremos que en las instalaciones de los 2 colegios públicos que tenemos en el barrio, el SENA pueda impartir educación técnica y tecnológica.

## PROPUESTA: EDUCACIÓN PARA NUESTROS JÓVENES

### ¿CÓMO LO HEMOS PENSADO?

Pretendemos hacer acercamiento con la Secretaría de Educación y el SENA para estudiar la posibilidad que el SENA llegue a nuestro territorio con carreras técnicas o capacitación para el trabajo que beneficie a las y los jóvenes del sector.

### ¿QUIÉNES PODRÍAN INTERVENIR?

Identificamos que se necesario coordinar y gestionar la propuesta con la Secretaría de Educación y el Servicio Nacional de Aprendizaje (SENA).

**Ahora que ya conocemos qué se necesita  
y qué se debe hacer, es el momento de actuar.**

**Aquí inicia la gestión**







Hacemos de Bogotá, el mejor hogar



ALCALDÍA MAYOR  
DE BOGOTÁ D.C.

SECRETARÍA DEL  
HÁBITAT

