

#DesdeElBarrio



**DESDE EL
BARRIO
Y LA VEREDA**

Hacemos de Bogotá, el mejor hogar

Barrio:

EL TOCHE

Localidad:

Bosa





ALCALDÍA MAYOR
DE BOGOTÁ D.C.

Claudia Nayibe López Hernández
Alcaldesa Mayor de Bogotá

Nadya Milena Rangel Rada
Secretaria Distrital del Hábitat

Juan Carlos Arbeláez
Subsecretario de Coordinación Operativa

Milton Javier Latorre Mariño
**Subdirector de Participación y
Relaciones con la Comunidad**

Julián Forero Rincón
Subdirector de Barrios

Manuel Alfonso Rincón Ramírez
Jefe de Oficina Asesora de Comunicaciones

Equipo Metodológico

Zulma Janneth López Cubides
Diego Armando Rodríguez Panqueva
Milena Carolina Castellanos Pinilla
Angie Lizeth Castellanos Vargas
Cesar Camilo Castro Llanos
José Gabriel Osorio Álvarez
Adriana Alejandra Valencia Ome
Fernando Zuluaga Flórez

Junta de Acción Comunal
Barrio El Toche

Diseño y diagramación
Camilo Gómez Cárdenas

2023

Te presentamos nuestro plan Desde el Barrio “El Toche”



Con el acompañamiento de la Secretaría Distrital del Hábitat y el trabajo colaborativo de los habitantes del **barrio El Toche**, logramos realizar un proceso de identificación de las principales problemáticas o necesidades de nuestro territorio, así como de las acciones y estrategias de gestión para la transformación y el mejoramiento de nuestra calidad de vida.

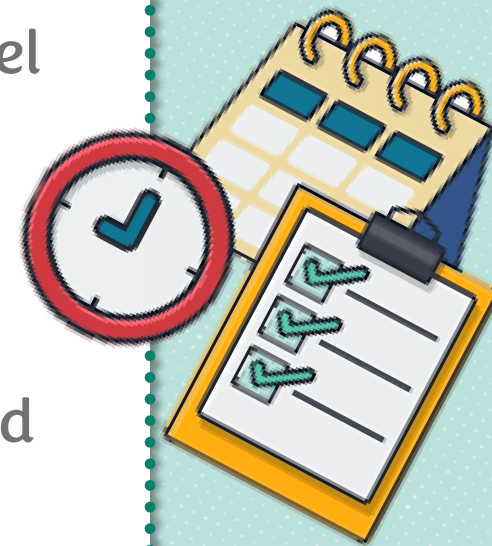

Bajo el liderazgo de nuestra Secretaria **Nadya Milena Rangel Rada de la Secretaría Distrital del Hábitat** realizamos recorridos, encuentros, entrevistas y talleres por el barrio, encontrando residentes que enriquecieron la construcción de la memoria y aportaron en la construcción de la cartografía barrial y en la elaboración de nuestro Plan.



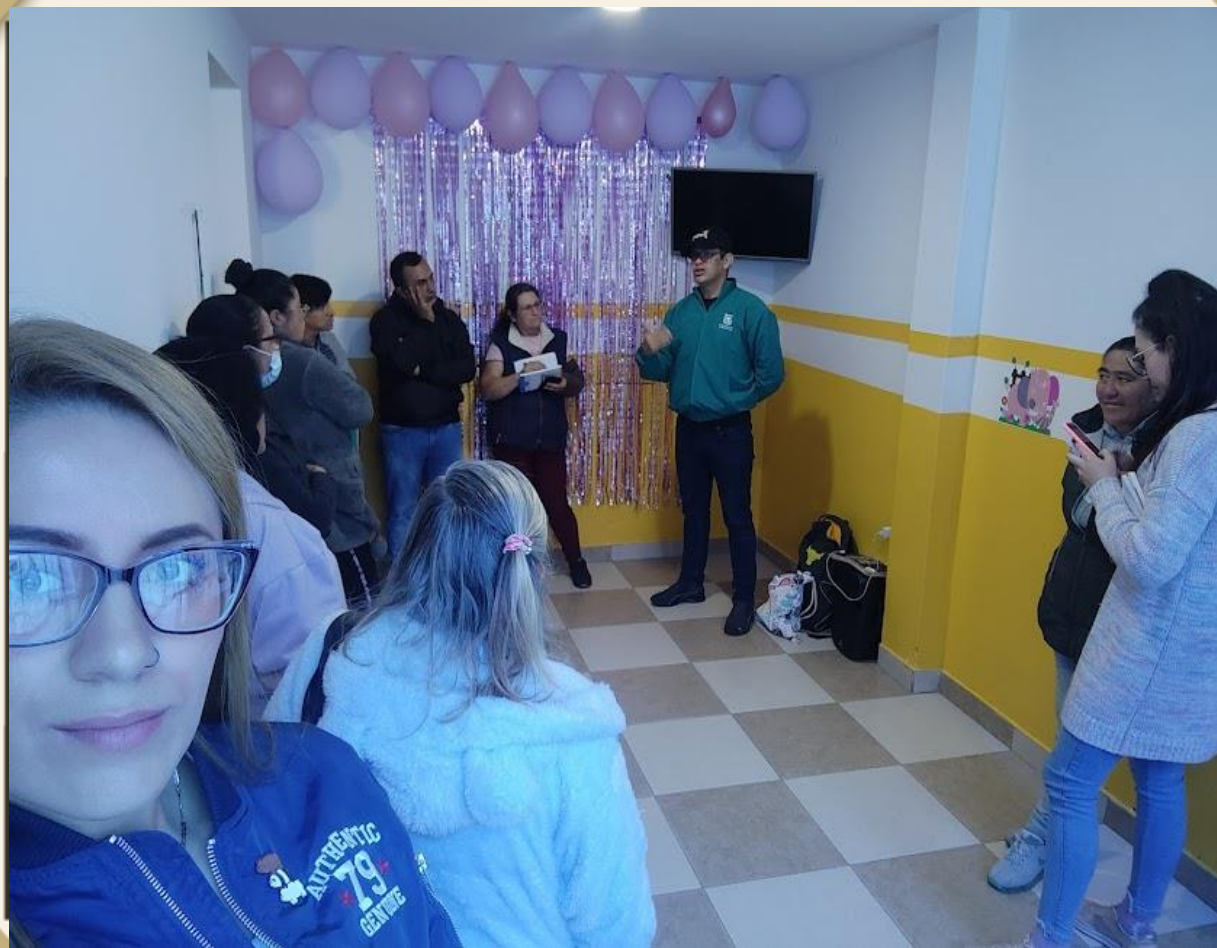

Para la elaboración de nuestro Plan Barrial desde el Barrio “El Toche”, contamos con grandes aliados como la señora **Flor Alba Ortiz**, pilar importante para la construcción de la memoria del barrio y la colaboración incondicional del presidente de la **JAC el señor Fabián Cabrera y los diferentes dignatarios que nos acompañaron.**

01

Objetivo

Fomentar la apropiación territorial y la construcción de un hábitat sostenible y de calidad a través de un proceso de diálogo inclusivo y participativo con la comunidad y la ciudadanía, que permita el fortalecimiento de capacidades comunitarias de gestión y corresponsabilidad social en los territorios estratégicos para el Sector Hábitat.

02

Propósito

Facilitar herramientas a las comunidades para la identificación de las problemáticas o necesidades del territorio, así como para el diseño de acciones y estrategias de gestión para su transformación y el mejoramiento de la calidad de vida de sus habitantes.



03

Enfoques

Territorial
Planeación Participativa
Diálogo Ciudadano
Corresponsabilidad
Sostenibilidad
Diferencial
Desarrollo y Mejoramiento Integral

04

Participantes

Territorios priorizados por las intervenciones de la Secretaría Distrital del Hábitat.

Territorios que quieran desarrollar procesos de planeación participativa para la construcción social del hábitat.

BOGOTÁ
EL MEJOR HOGAR

Te enseñamos como construimos nuestro Plan Barrial

Acercamiento
Institucional y
Comunitario

Memoria
Barrial

Recorrido
Barrial

Cartografía
Barrial

Consolidación
Plan Barrial

Te invitamos a revisar la caja de herramientas, en la cual está el paso a paso para la construcción de un Plan Barrial.

ACERCAMIENTO INSTITUCIONAL Y COMUNITARIO.

Llevamos a cabo un encuentro de diálogo entre la comunidad y la Secretaría Distrital del Hábitat, donde pudimos conocer el propósito, la metodología, las fases y los instrumentos del componente Desde el Barrio y la Vereda. De esta manera definimos un cronograma de trabajo para construir nuestro Plan.

MEMORIA BARRIAL.

A través de entrevistas, encuestas y diálogos con los habitantes de la comunidad, reconstruimos nuestra historia, recopilamos anécdotas y experiencias significativas de nuestro territorio.

RECORRIDO BARRIAL.

Caminando sus calles, recogimos historias, identificamos lugares significativos, compartimos experiencias y empezamos a reconocer las necesidades de nuestro territorio.

CARTOGRAFIA BARRIAL.

En un encuentro de saberes y diálogo comunitario y a través de un mapa de nuestro territorio, identificamos las problemáticas, los recursos disponibles y los espacios de oportunidad de mejora.

CONSOLIDACIÓN PLAN BARRIAL.

A partir de toda la información recolectada, logramos construir una matriz de necesidades, propuestas y acciones de gestión.

Una vez definimos y clarificamos nuestras prioridades, logramos la construcción de nuestro Plan Barrial, el cual nos representa no solo desde nuestra historia y el pasado, sino también, muestra el presente que vivimos y en el futuro que deseamos.





DESDE EL BARRIO Y LA VEREDA

...CONTAMOS QUIÉNES SOMOS



Aquí queda nuestro barrio



 **Selecciona el localizador y llévalo lo más cerca posible a tu barrio.**

Nuestro barrio El Toche está ubicado en la localidad 7 en la UPZ 85 Bosa Central.

Por el norte está el barrio Providencia, por el sur la quebrada tibanica, al lado del patio del SITP Pacios Bosa San José.



Así nació y creció nuestro barrio



"Nuestro barrio inició en los predios de la finca El Toche, la cual era llamada así por una clase de aves (toche) que se la pasaban ahí".



"La finca fue comprada por Visión Mundial, quienes decidieron lotear y luego empezar a vender a los actuales dueños y residentes del barrio".

"Hace 32 años nos sentíamos aislados de la sociedad por no tener ningún servicio público".



Así nació y creció nuestro barrio



"En la entrada del barrio teníamos una pila de agua y de ahí se sacábamos por mangueras para las casas.

La cual nos turnábamos para usar una hora por casa".

"No teníamos vías pavimentadas y debíamos salir en botas, para poder caminar durante 20 minutos por el barro, para llegar a tomar el transporte (público y pirata) en el barrio laureles".



"En la actualidad nuestro barrio cuenta con todos los servicios públicos, así como todas las vías pavimentadas, tenemos paso del transporte público cerca y una cancha dentro del barrio, para uso de nuestros jóvenes".

Lo que nos caracteriza



- ➔ Solidarios
- ➔ Tranquilos
- ➔ Respetuosos
- ➔ Colaboradores
- ➔ Humildes
- ➔ Es acogedor y bonito

“Nos hemos caracterizado porque la gran mayoría de vecinos somos gente humilde, solidaria y respetuosa”

“Somos un barrio acogedor y bonito, con servicios públicos completos, vías pavimentadas y buen transporte público”



Lo que nos gusta de nuestro barrio



La cancha que tenemos dentro de nuestro barrio, ha sido lugar de unión entre vecinos, lugar de juego para nuestros hijos y momentos de disfrute en los diferentes eventos.



UN RECORRIDO...



DESDE EL BARRIO Y LA VEREDA



Un recorrido desde la voz de la comunidad



Contamos con el canal de la quebrada Tibanica que queremos arreglar, cuidar y poner más bonita.

Tenemos el parque toche que fue dado por una constructora cerca a la quebrada Tibanica, el cual es lugar de juego y entreteniendo de nuestros jóvenes del barrio.

El parqueadero del SITP nos aporta mejor movilidad para ir hacia el centro o norte de la ciudad.

PENSANDO...



DESDE EL BARRIO Y LA VEREDA



Cartografía de nuestro barrio



Tenemos un paradero del SITP que mejora nuestra movilidad y nos ayuda a ir a cualquier parte de la ciudad.



Estamos situados al lado del Canal de la Quebrada Tibanica.



Contamos con una cancha dentro del barrio y un parque dado por la Constructora Bolívar.

Diagnóstico

vías, parques y equipamientos de tu barrio.

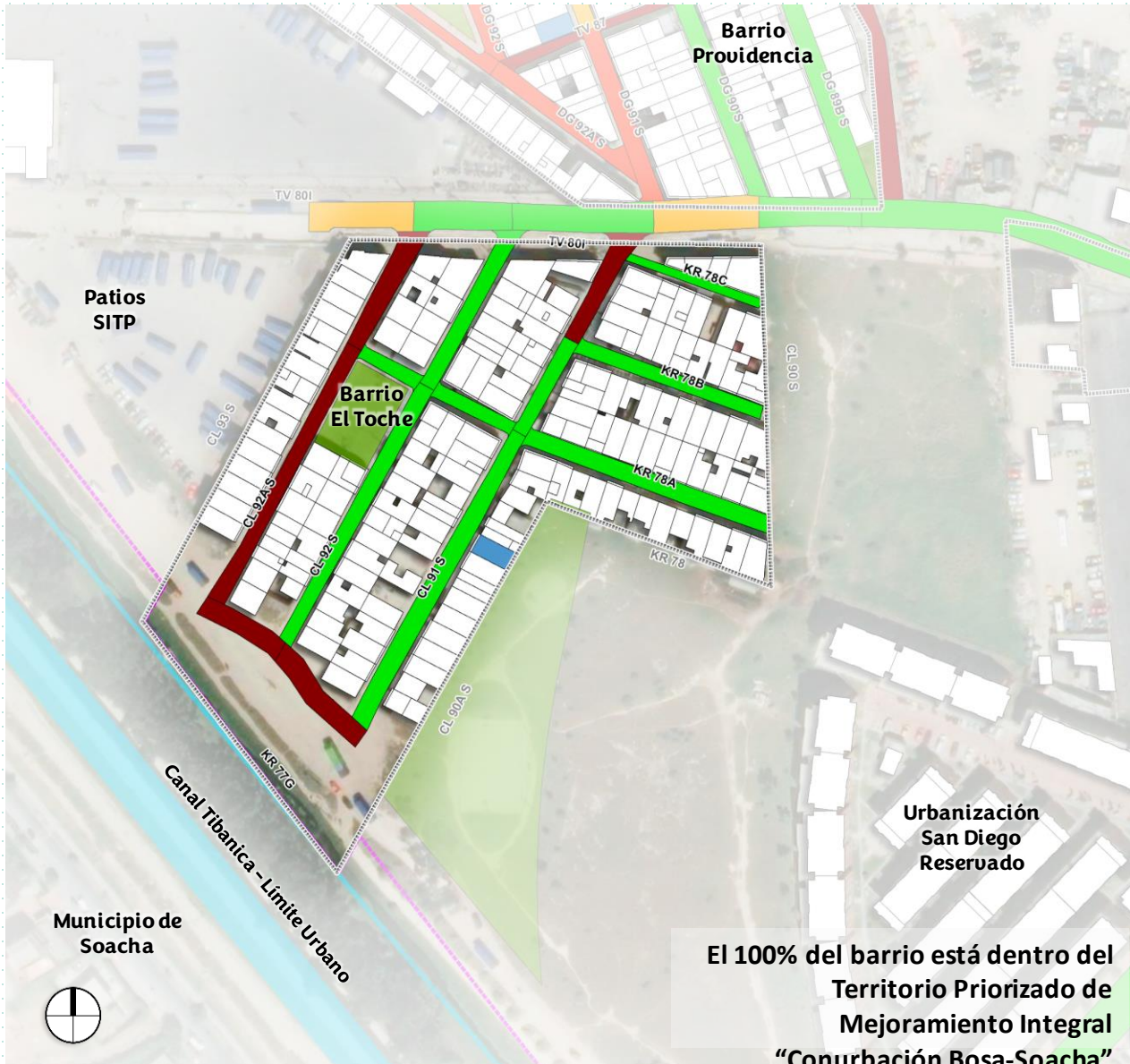

El 100% del barrio está dentro del Territorio Priorizado de Mejoramiento Integral "Conurbación Bosa-Soacha"



ESTADO DE LAS VÍAS.

En tu barrio hay 14 vías en total, de las cuales:

- 9 están en buen estado.
- 5 están sin construir.



ESTADO DE LOS PARQUES.

En tu barrio hay 2 parques en total, de los cuales:

- 1 están en buen estado.
- 1 están en estado regular.



ESTADO DE LOS EQUIPAMIENTOS.

En tu barrio hay 1 equipamiento en total:

- 1 está en buen estado.



PROBLEMÁTICAS Y OPORTUNIDADES IDENTIFICADAS.

- 1 punto crítico de aseo.
- 1 punto crítico de seguridad.



**Acciones de la
Secretaría
Distrital del
Hábitat en tu
barrio.**



MEJORAMIENTO DE VIVIENDA.

45 Hogares con mejoramientos de vivienda en ejecución de proyecto.



PROPONIENDO...

DESDE EL
BARRIO
Y LA VEREDA



¿Qué encontramos y qué proponemos desde el barrio?



¿QUÉ ENCONTRAMOS?

El barrio tiene un lado que colinda con la Quebrada Tibanica, el cual es punto crítico de basuras.

PROPUESTA: PUNTO CRÍTICO DE BASURAS

¿CÓMO LO HEMOS PENSADO?

Generar procesos integrales para la atención de esta problemática, en la cual se sensibilice a la comunidad, se generen acciones a corto mediano y largo plazo por parte de las entidades correspondientes, una e las acciones a corto plazo es una limpieza del sector que rodea la quebrada Tibanica y las casas del barrio El Toche.

¿QUIÉNES PODRIAN INTERVENIR?

Sera tarea de la comunidad que se mantenga el espacio limpio y de ser posible hacer alguna intervención de jardines con las entidades tales como: **La Secretaría Distrital de Ambiente y Jardín Botánico** para los jardines y el **Acueducto** y la **Unidad Administrativa Especial de Servicios Públicos (UAESP)** para la limpieza del lugar.

¿Qué encontramos y qué proponemos desde el barrio?



¿QUÉ ENCONTRAMOS?

En el sendero de la quebrada Tibanica y el barrio El Toche se presenta una invasión del espacio público.

Las personas hicieron una casa que sobresale de las cuadras legalizadas.

PROPUESTA: RECUPERACIÓN DEL ESPACIO PÚBLICO

¿CÓMO LO HEMOS PENSADO?

Que se realice la recuperación del espacio público.

¿QUIÉNES PODRIAN INTERVENIR?

Identificamos que podemos articular las acciones con la Alcaldía Local y el Departamento Administrativo de la Defensoría del Espacio Público (DADEP).

¿Qué encontramos y qué proponemos desde el barrio?

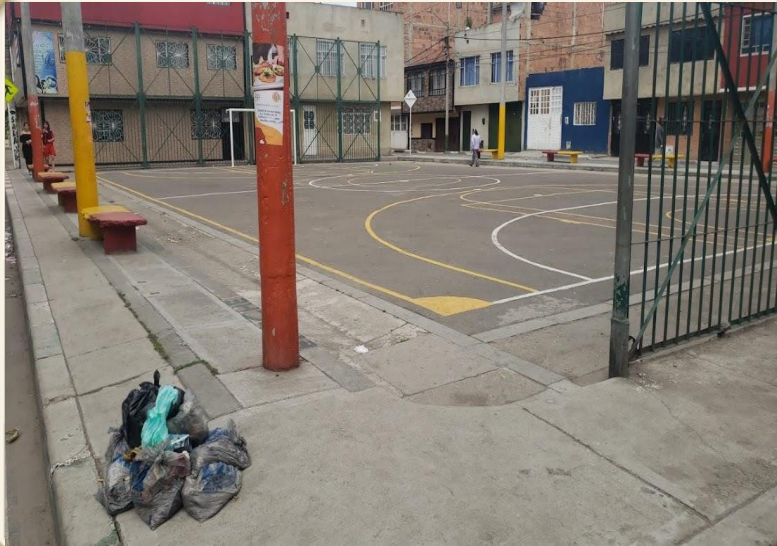

¿QUÉ ENCONTRAMOS?

Tenemos la cancha, pero por falta de iluminación es un punto de consumo de sustancias psicoactivas y de basuras.

PROPUESTA: LUCES PARA EL PARQUE

¿CÓMO LO HEMOS PENSADO?

Aunque tratamos de cuidar de nuestro parque (cancha) el problema de falta de luminarias afecta el estar en ese lugar después de las 6pm y que por la oscuridad sea lugar de consumo de sustancias psicoactivas.

¿QUIÉNES PODRIAN INTERVENIR?

Consideramos que se hace necesaria la intervención articulada de entidades tales como la Alcaldía Local y Unidad Administrativa Especial de Servicios Públicos (UAESP).

**Ahora que ya conocemos qué se necesita
y qué se debe hacer, es el momento de actuar.**

Aquí inicia la gestión





Hacemos de Bogotá, el mejor hogar



ALCALDÍA MAYOR
DE BOGOTÁ D.C.

SECRETARÍA DEL
HÁBITAT

